



CEED
diagnostic

Cabinet d'Etudes Expert en Diagnostic

Votre projet, notre expertise

Dossier Technique Immobilier

Numéro de dossier : MJ_FAR_CURAGE

Date du repérage : 09/08/2021



Désignation du ou des bâtiments

Localisation du ou des bâtiments :

Département : ...**Paris**

Adresse :**25-27 Rue de la fontaine au Roi**

Commune :**75011 PARIS**

Désignation et situation du ou des lots de copropriété :

Bâtiment complet appartenant au ministère

Lot numéro Non communiqué,

Périmètre de repérage :

Diagnostic amiante et plomb avant travaux

Désignation du propriétaire

Désignation du client :

Nom et prénom : ... **Ministère de la Justice**

Adresse : **1 quai de Corse**
75181 PARIS Cedex 04

Objet de la mission :

- | | | |
|---|--|---|
| <input type="checkbox"/> Dossier Technique Amiante | <input type="checkbox"/> Métrage (Loi Carrez) | <input type="checkbox"/> Etat des Installations électriques |
| <input type="checkbox"/> Constat amiante avant-vente | <input type="checkbox"/> Métrage (Loi Boutin) | <input type="checkbox"/> Diagnostic Technique (SRU) |
| <input type="checkbox"/> Dossier amiante Parties Privatives | <input checked="" type="checkbox"/> Diag plomb avant travaux | <input type="checkbox"/> Diagnostic énergétique |
| <input checked="" type="checkbox"/> Diag amiante avant travaux | <input type="checkbox"/> Exposition au plomb (DRIPP) | <input type="checkbox"/> Prêt à taux zéro |
| <input type="checkbox"/> Diag amiante avant démolition | <input type="checkbox"/> Diag Assainissement | <input type="checkbox"/> Ascenseur |
| <input type="checkbox"/> Etat relatif à la présence de termites | <input type="checkbox"/> Sécurité piscines | <input type="checkbox"/> Etat des lieux (Loi Scellier) |
| <input type="checkbox"/> Etat parasitaire | <input type="checkbox"/> Etat des Installations gaz | <input type="checkbox"/> Radon |
| <input type="checkbox"/> Etat Risques Naturel et technologique | <input type="checkbox"/> Plomb dans l'eau | <input type="checkbox"/> Accessibilité Handicapés |
| <input type="checkbox"/> Etat des lieux | <input type="checkbox"/> Sécurité Incendie | |

Résumé de l'expertise n° MJ_FAR_CURAGE

Cette page de synthèse ne peut être utilisée indépendamment du rapport d'expertise complet.



Désignation du ou des bâtiments

Localisation du ou des bâtiments :

Adresse : **25-27 Rue de la fontaine au Roi**



Commune : **75011 PARIS**

Désignation et situation du ou des lots de copropriété :

Batiment complet appartenant au ministère

Lot numéro Non communiqué,

Périmètre de repérage : ... **Diagnostic amiante et plomb avant travaux**

| Prestations | | Conclusion |
|---|---------|--|
|  | Plomb | En mode avant travaux le tableau des mesures fait office de conclusion. |
|  | Amiante | Dans le cadre de la mission, il a été repéré des matériaux et produits contenant de l'amiante. |



Rapport de mission de repérage du plomb avant travaux

(Hors champ du code de la santé publique)

Numéro de dossier : MJ_FAR_CURAGE
Date du repérage : 09/08/2021

| Adresse du bien immobilier | | Donneur d'ordre / Propriétaire : | |
|---|------------------------------------|---|---|
| <i>Localisation du ou des bâtiments :</i> Département : ... Paris Adresse : 25-27 Rue de la fontaine au Roi Commune : 75011 PARIS Désignation et situation du ou des lot(s) de copropriété : Bâtiment complet appartenant au ministère Lot numéro Non communiqué, Année de construction : < 1949 | | Donneur d'ordre : Ministère de la Justice 1 quai de Corse 75181 PARIS Cedex 04 Propriétaire : Ministère de la Justice 1 quai de Corse 75181 PARIS Cedex 04 | |
| Le Diagnostic suivant concerne | | | |
| X | Les parties privatives | | Avant la vente |
| | Les parties occupées | | Avant la mise en location |
| | Les parties communes d'un immeuble | X | Avant travaux <i>N.B. : Les travaux visés sont définis dans l'arrêté du 19 août 2011 relatif aux travaux en parties communes nécessitant l'établissement d'un CREP</i> |
| Nature des travaux : Rénovation / Réhabilitation : OUI | | Démolition : NON | |
| Société réalisant le constat | | | |
| Nom et prénom de l'auteur du constat | | ROGER Boris | |
| N° de certificat de certification | | C073-SE12-2016 le 10-03-2017 | |
| Nom de l'organisme de certification | | Qualit'compétences | |
| Organisme d'assurance professionnelle | | AXA | |
| N° de contrat d'assurance | | 10751412504 | |
| Date de validité : | | 31/12/2021 | |
| Ce diagnostic plomb avant travaux a été rédigé par ROGER Boris le 09/08/2021. | | |  |

Objectif de la mission :

L'objet de ce rapport est d'identifier les revêtements et matériaux contenant du plomb susceptibles d'être altérés au cours des travaux de rénovation/réhabilitation ou de démolition, définis préalablement à la mission. L'altération de ces matériaux peut présenter un risque d'exposition au plomb des intervenants et doit être évalué le plus en amont possible du début des travaux. Ce diagnostic n'est ni un Constat de Risque d'Exposition au Plomb ni un Diagnostic du Risque d'Intoxication au Plomb, qui relèvent des obligations prévues par le Code de la Santé Publique.

Périmètre des travaux :

Le donneur d'ordre remet au diagnostiqueur ces informations via un tableau synthétique dont le modèle est téléchargeable sur le site de la DIRECCTE Centre : Annexe 2 Tableau de recensement des travaux établi par le donneur d'ordre ainsi qu'une description détaillée des travaux, de leur localisation et si déjà définis le nom et adresse des entreprises intervenantes. Il est important de disposer d'informations précises pour définir la stratégie de mesures.

| Appareil utilisé | |
|--|-----------------|
| Nom du fabricant de l'appareil | Fondis |
| Modèle de l'appareil / N° de série de l'appareil | FENX / 2211-035 |
| Nature du radionucléide | 109 Cd |
| Date du dernier chargement de la source | 24/11/2020 |
| Activité à cette date et durée de vie de la source | 370 MBq |

Tableau de recensement des travaux :

| Local / Structure | Nature des travaux | Entreprise Intervenant |
|-------------------|--------------------|------------------------|
| | | |

1. Rappel des références réglementaires

- Principes généraux de prévention L4121-2 du code du travail,
- Prévention du risque d'exposition aux agents cancérogènes, mutagènes et toxiques pour la reproduction R4412-59 et suivants,
- Arrêté du 19 août 2011 relatif au constat de risque d'exposition au plomb,
- Norme NF X 46 031 avril 2008 relative à l'analyse chimique des peintures pour la recherche de la fraction acido-soluble du plomb.
- Norme NF X 46 035 juin 2021 relative à la recherche de plomb avant travaux dans les revêtements et matériaux et produits de construction.

2. Renseignements complémentaires concernant la mission

2.1 L'appareil à fluorescence X

| | | |
|--|--|---|
| Nom du fabricant de l'appareil | Fondis | |
| Modèle de l'appareil | FENX | |
| N° de série de l'appareil | 2211-035 | |
| Nature du radionucléide | 109 Cd | |
| Date du dernier chargement de la source | 24/11/2020 | Activité à cette date et durée de vie : 370 MBq |
| Autorisation/Déclaration ASN (DGSNR) | N° T940905 | Nom du titulaire/signataire ROGER Boris |
| | Date d'autorisation/de déclaration 24/11/2020 | Date de fin de validité (si applicable) 13/10/2020 |
| Nom du titulaire de l'autorisation ASN (DGSNR) | ROGER Boris | |
| Nom de la Personne Compétente en Radioprotection (PCR) | Boris ROGER | |

Étalon :

| Vérification de la justesse de l'appareil | n° de mesure | Date de la vérification | Concentration (mg/cm ²) |
|---|--------------|-------------------------|-------------------------------------|
| Etalonnage entrée | 1 | 09/08/2021 | 1 (+/- 0,1) |
| Etalonnage sortie | 5216 | 09/08/2021 | 1 (+/- 0,1) |

La vérification de la justesse de l'appareil consiste à réaliser une mesure de la concentration en plomb sur un étalon à une valeur proche du seuil.

En début et en fin de chaque constat et à chaque nouvelle mise sous tension de l'appareil une nouvelle vérification de la justesse de l'appareil est réalisée.

2.2 Le laboratoire d'analyse éventuel

| | |
|---------------------------------|---|
| Nom du laboratoire d'analyse | Il n'a pas été fait appel à un laboratoire d'analyse |
| Nom du contact | - |
| Coordonnées | - |
| Référence du rapport d'essai | - |
| Date d'envoi des prélèvements | - |
| Date de réception des résultats | - |

Liste des locaux visités

R-1 - 001,
R-1 - 002,
R-1 - 003,

R+1 - 118,
R+1 - 119,
R+1 - 120,

| | |
|-----------------------|------------|
| R-1 - 004, | R+1 - 121, |
| R-1 - 005, | R+1 - 122, |
| R-1 - 006, | R+1 - 123, |
| R-1 - 007, | R+1 - 124, |
| R-1 - Esc18, | R+1 - 125, |
| R-1 - Esc19, | R+1 - 126, |
| RDC - 001, | R+1 - 127, |
| RDC - 002, | R+1 - 128, |
| RDC - 003, | R+1 - 129, |
| RDC - 004, | R+1 - 130, |
| RDC - 005, | R+1 - 131, |
| RDC - 006, | R+1 - 132, |
| RDC - 007, | R+1 - 133, |
| RDC - 008, | R+1 - 134, |
| RDC - 009, | R+1 - 135, |
| RDC - 010, | R+1 - 136, |
| RDC - 011, | R+1 - 137, |
| RDC - 012, | R+1 - 138, |
| RDC - Esc09, | R+1 - 139, |
| RDC - Esc10, | R+1 - 140, |
| RDC - Esc11, | R+1 - 141, |
| R+1 - 101, | R+1 - 142, |
| R+1 - 102, | R+2 - 206, |
| R+1 - 103, | R+2 - 207, |
| R+1 - 104, | R+2 - 208, |
| R+1 - 105, | R+2 - 209, |
| R+1 - 106, | R+2 - 210, |
| R+1 - 107, | R+2 - 211, |
| R+1 - 108, | R+2 - 212, |
| R+1 - 109, | R+2 - 213, |
| R+1 - 110, | R+2 - 214, |
| R+1 - 111, | R+2 - 215, |
| R+1 - 112, | R+2 - 216, |
| R+1 - 113, | R+2 - 217, |
| R+1 - ESC03, | R+2 - 218, |
| Tous niveaux - ESC14, | R+2 - 219, |
| R+2 - 201, | R+2 - 220, |
| R+2 - 202, | R+2 - 221, |
| R+2 - 203, | R+2 - 222, |
| R+2 - 204, | R+2 - 223, |
| R+2 - 205, | R+2 - 224, |
| R+3 - 301, | R+2 - 225, |
| R+3 - 302, | R+2 - 226, |
| R+3 - 303, | R+2 - 227, |
| R+3 - 304, | R+2 - 228, |
| R+3 - 305, | R+2 - 229, |
| R+3 - 306, | R+2 - 230, |
| R+4 - 401, | R+2 - 231, |
| R+4 - 402, | R+2 - 232, |
| R+4 - 403, | R+2 - 233, |
| R+4 - 404, | R+2 - 234, |
| R+4 - 405, | R+2 - 235, |
| R+4 - 406, | R+2 - 236, |
| R-1 - 009, | R+3 - 307, |
| R-1 - 010, | R+3 - 308, |
| R-1 - 011, | R+3 - 309, |
| R-1 - 012, | R+3 - 310, |
| R-1 - 013, | R+3 - 311, |
| R-1 - 014, | R+3 - 312, |
| R-1 - 015, | R+3 - 313, |
| R-1 - 016, | R+3 - 314, |
| R-1 - 017, | R+3 - 315, |
| R-1 - 018, | R+3 - 316, |
| R-1 - 019, | R+3 - 317, |
| R-1 - 020, | R+3 - 318, |
| R-1 - 021, | R+3 - 319, |
| R-1 - 022, | R+3 - 320, |

| | |
|-----------------------|------------|
| R-1 - 023, | R+3 - 321, |
| R-1 - 024, | R+3 - 322, |
| R-1 - 025, | R+3 - 323, |
| R-1 - 026, | R+3 - 324, |
| R-1 - 027, | R+3 - 325, |
| RDC - Esc12, | R+3 - 326, |
| RDC - Esc13, | R+3 - 327, |
| Tous niveaux - Esc04, | R+3 - 328, |
| RDC - Esc05, | R+3 - 329, |
| RDC - Esc E, | R+3 - 330, |
| RDC - 013, | R+3 - 331, |
| RDC - 014, | R+3 - 332, |
| RDC - 015, | R+3 - 333, |
| RDC - 016, | R+3 - 334, |
| RDC - 017, | R+3 - 335, |
| RDC - 018, | R+3 - 336, |
| RDC - 019, | R+3 - 337, |
| RDC - 020, | R+3 - 338, |
| RDC - 021, | R+3 - 339, |
| RDC - 022, | R+3 - 340, |
| RDC - 023, | R+3 - 341, |
| RDC - 024, | R+3 - 342, |
| RDC - 025, | R+3 - 343, |
| RDC - 026, | R+3 - 344, |
| RDC - 027, | R+3 - 345, |
| RDC - 028, | R+4 - 407, |
| RDC - 029, | R+4 - 408, |
| RDC - 030, | R+4 - 409, |
| RDC - 031, | R+4 - 410, |
| RDC - 032, | R+4 - 411, |
| RDC - 033, | R+4 - 412, |
| R+1 - 114, | R+4 - 413, |
| R+1 - 115, | R+4 - 414, |
| R+1 - 116, | R+4 - 415, |
| R+1 - 117, | R+4 - 416 |

Liste des locaux non visités ou non mesurés (avec justification)

Néant

3. Méthodologie employée

L'identification des locaux, zones, revêtements, matériaux et des unités de diagnostic sont fonction de la nature et de la localisation des travaux effectués. Par ailleurs, pour les ensembles bâtis (plusieurs bâtiments construits à la même période) présentant des locaux similaires, un repérage par échantillonnage peut être envisagé. Le diagnostiqueur définit sous sa seule responsabilité le choix des locaux et unités de diagnostic qui doivent faire l'objet d'un repérage (fluorescence X et / ou prélèvement).

Seules les unités de diagnostic impactées par les travaux font l'objet d'une ou plusieurs mesures avec un appareil à fluorescence X, y compris les surfaces recouvertes d'un matériau mince non susceptible de contenir du plomb.

3.1 Stratégie de mesure

Contrairement au CREP, le nombre de mesures à réaliser est fonction du type d'unité de diagnostic (UD) et des travaux à effectuer. En effet, les limites prévues par la réglementation du CREP ne sont pas forcément adaptées à chaque situation (Nombre de mesures limité à 3, hauteur de la prise des mesures limitée à 3 mètres), puisque l'objectif n'est pas de repérer des zones potentiellement accessibles par les enfants, ni même de vérifier la conformité à une valeur-seuil. Par conséquent, le diagnostiqueur déterminera le nombre de mesures en fonction de l'étendue de l'UD et de la nature des travaux.

Dans le cas où plusieurs mesures sont effectuées sur une unité de diagnostic, elles sont réalisées à des endroits différents pour minimiser le risque de faux négatifs et réparties de façon pertinentes (partie haute et basse d'un mur, ...).

Lorsque l'auteur du constat repère des revêtements dégradés et qu'il estime ne pas pouvoir conclure quant à la présence de plomb dans ces revêtements il peut effectuer un prélèvement qui sera analysé en laboratoire (idem réglementation du CREP).

3.2 Recours à l'analyse chimique du plomb par un laboratoire

L'auteur du constat tel que défini à l'Article 4 de l'Arrêté du 19 août 2011 peut recourir à des prélèvements de revêtements qui sont analysés en laboratoire pour la recherche du plomb acido-soluble selon la norme NF X 46-031 «*Diagnostic plomb — Analyse chimique des peintures pour la recherche de la fraction acido-soluble du plomb*», dans le cas suivant :

- lorsque l'auteur du constat repère des revêtements dégradés et qu'il estime ne pas pouvoir conclure quant à la présence de plomb dans ces revêtements.

Le prélèvement est réalisé conformément aux préconisations de la norme NF X 46-030 «*Diagnostic Plomb — Protocole de réalisation du Constat de Risque d'Exposition au Plomb*» précitée sur une surface suffisante pour que le laboratoire dispose d'un échantillon permettant l'analyse dans de bonnes conditions (prélèvement de 0,5 g à 1 g).

L'ensemble des couches de peintures est prélevé en veillant à inclure la couche la plus profonde. L'auteur du constat évite le prélèvement du substrat ou tous corps étrangers qui risquent d'avoir pour effet de diluer la concentration en plomb de l'échantillon. Le prélèvement est réalisé avec les précautions nécessaires pour éviter la dissémination de poussières.

Quel que soit le résultat de l'analyse par fluorescence X, une mesure sera déclarée négative si la fraction acido-soluble mesurée en laboratoire est strictement inférieure à 1,5 mg/g

4. Présentation des résultats

Afin de faciliter la localisation des mesures, l'auteur du constat divise chaque local en plusieurs zones, auxquelles il attribue une lettre (A, B, C ...) selon la convention décrite ci-dessous.

La convention d'écriture sur le croquis et dans le tableau des mesures est la suivante :

- la zone de l'accès au local est nommée «A» et est reportée sur le croquis. Les autres zones sont nommées «B», «C», «D», ... dans le sens des aiguilles d'une montre ;
- la zone «plafond» est indiquée en clair.

Les unités de diagnostic (UD) (par exemple : un mur d'un local, la plinthe du même mur, l'ouvrant d'un portant ou le dormant d'une fenêtre, ...) faisant l'objet d'une mesure sont classées dans le tableau des mesures selon le tableau suivant en fonction de la concentration en plomb et de la nature de la dégradation.

NOTE Une unité de diagnostic (UD) est un ou plusieurs éléments de construction ayant même substrat et même historique en matière de construction et de revêtement.

5. Résultats des mesures

R-1 - 001

| N° | Zone | Unité de diagnostic | Substrat | Revêtement apparent | Mesure (mg/cm²) | Incertitude* (+/-mg/cm²) | Etat de conservation | Classement UD | Observation / Travaux |
|----|------|--------------------------------|----------|---------------------|-----------------|--------------------------|----------------------|---------------|-----------------------|
| 2 | A | Mur (partie basse) | Ciment | peinture et faïence | 0 | | | 0 | |
| 3 | | Mur (partie haute) | | | 0 | | | 0 | |
| 4 | | Mur (au centre) | | | 0 | | | 0 | |
| 5 | B | Mur (partie basse) | Ciment | peinture et faïence | 0 | | | 0 | |
| 6 | | Mur (partie haute) | | | 0 | | | 0 | |
| 7 | | Mur (au centre) | | | 0 | | | 0 | |
| 8 | C | Mur (partie basse) | Ciment | peinture et faïence | 0 | | | 0 | |
| 9 | | Mur (partie haute) | | | 0 | | | 0 | |
| 10 | | Mur (au centre) | | | 0 | | | 0 | |
| 11 | D | Mur (partie basse) | Ciment | peinture et faïence | 0 | | | 0 | |
| 12 | | Mur (partie haute) | | | 0 | | | 0 | |
| 13 | | Mur (au centre) | | | 0 | | | 0 | |
| 14 | E | Mur (partie basse) | Ciment | peinture et faïence | 0 | | | 0 | |
| 15 | | Mur (partie haute) | | | 0 | | | 0 | |
| 16 | | Mur (au centre) | | | 0 | | | 0 | |
| 17 | F | Mur (partie basse) | Ciment | peinture et faïence | 0 | | | 0 | |
| 18 | | Mur (partie haute) | | | 0 | | | 0 | |
| 19 | | Mur (au centre) | | | 0 | | | 0 | |
| 20 | G | Plafond (mesure 1) | Ciment | | 0 | | | 0 | |
| 21 | | Plafond (mesure 2) | | | 0 | | | 0 | |
| 22 | H | Structure IPN (mesure 1) | Métal | Peinture | 0 | | | 0 | |
| 23 | | Structure IPN (mesure 2) | | | 0 | | | 0 | |
| 24 | I | Porte (partie basse) | Bois | Peinture | 0 | | | 0 | |
| 25 | | Porte (partie haute) | | | 0 | | | 0 | |
| 26 | I | Huisserie Porte (partie basse) | métal | peinture | 1,96 | | | 1 | |

Nombre d'unités de diagnostic : 10

R-1 - 002

| N° | Zone | Unité de diagnostic | Substrat | Revêtement apparent | Mesure (mg/cm²) | Incertitude* (+/-mg/cm²) | Etat de conservation | Classement UD | Observation / Travaux |
|----|------|--------------------------|----------|---------------------|-----------------|--------------------------|----------------------|---------------|-----------------------|
| 27 | A | Mur (partie basse) | Ciment | Peinture | 0 | | | 0 | |
| 28 | | Mur (partie haute) | | | 0 | | | 0 | |
| 29 | | Mur (au centre) | | | 0 | | | 0 | |
| 30 | B | Mur (partie basse) | Ciment | Peinture | 0 | | | 0 | |
| 31 | | Mur (partie haute) | | | 0 | | | 0 | |
| 32 | | Mur (au centre) | | | 0 | | | 0 | |
| 33 | C | Mur (partie basse) | Ciment | Peinture | 0 | | | 0 | |
| 34 | | Mur (partie haute) | | | 0 | | | 0 | |
| 35 | | Mur (au centre) | | | 0 | | | 0 | |
| 36 | D | Mur (partie basse) | Ciment | Peinture | 0 | | | 0 | |
| 37 | | Mur (partie haute) | | | 0 | | | 0 | |
| 38 | | Mur (au centre) | | | 0 | | | 0 | |
| 39 | E | Mur (partie basse) | Ciment | Peinture | 0 | | | 0 | |
| 40 | | Mur (partie haute) | | | 0 | | | 0 | |
| 41 | | Mur (au centre) | | | 0 | | | 0 | |
| 42 | F | Mur (partie basse) | Ciment | Peinture | 0 | | | 0 | |
| 43 | | Mur (partie haute) | | | 0 | | | 0 | |
| 44 | | Mur (au centre) | | | 0 | | | 0 | |
| 45 | G | Plafond (mesure 1) | Ciment | | 0 | | | 0 | |
| 46 | | Plafond (mesure 2) | | | 0 | | | 0 | |
| 47 | H | Structure IPN (mesure 1) | Métal | Peinture | 0 | | | 0 | |
| 48 | | Structure IPN (mesure 2) | | | 0 | | | 0 | |

Nombre d'unités de diagnostic : 8

R-1 - 003

| N° | Zone | Unité de diagnostic | Substrat | Revêtement apparent | Mesure (mg/cm²) | Incertitude* (+/-mg/cm²) | Etat de conservation | Classement UD | Observation / Travaux |
|----|------|--------------------------------|----------|---------------------|-----------------|--------------------------|----------------------|---------------|-----------------------|
| 49 | A | Mur (partie basse) | Ciment | Peinture | 0 | | | 0 | |
| 50 | | Mur (partie haute) | | | 0 | | | 0 | |
| 51 | | Mur (au centre) | | | 0 | | | 0 | |
| 52 | B | Mur (partie basse) | Ciment | Peinture | 0 | | | 0 | |
| 53 | | Mur (partie haute) | | | 0 | | | 0 | |
| 54 | | Mur (au centre) | | | 0 | | | 0 | |
| 55 | C | Mur (partie basse) | Ciment | Peinture | 0 | | | 0 | |
| 56 | | Mur (partie haute) | | | 0 | | | 0 | |
| 57 | | Mur (au centre) | | | 0 | | | 0 | |
| 58 | D | Mur (partie basse) | Ciment | Peinture | 0 | | | 0 | |
| 59 | | Mur (partie haute) | | | 0 | | | 0 | |
| 60 | | Mur (au centre) | | | 0 | | | 0 | |
| 61 | E | Plafond (mesure 1) | Bois | Peinture | 0 | | | 0 | |
| 62 | | Plafond (mesure 2) | | | 0 | | | 0 | |
| 63 | F | Porte (partie basse) | Bois | Peinture | 0 | | | 0 | |
| 64 | | Porte (partie haute) | | | 0 | | | 0 | |
| 65 | F | Huisserie Porte (partie basse) | Bois | Peinture | 0 | | | 0 | |
| 66 | | Huisserie Porte (partie haute) | | | 0 | | | 0 | |

Nombre d'unités de diagnostic : 7

R-1 - 004

| N° | Zone | Unité de diagnostic | Substrat | Revêtement apparent | Mesure (mg/cm²) | Incertitude* (+/-mg/cm²) | Etat de conservation | Classement UD | Observation / Travaux |
|----|------|--------------------------------|----------|---------------------|-----------------|--------------------------|----------------------|---------------|-----------------------|
| 67 | A | Mur (partie basse) | Ciment | Peinture | 0 | | | 0 | |
| 68 | | Mur (partie haute) | | | 0 | | | 0 | |
| 69 | | Mur (au centre) | | | 0 | | | 0 | |
| 70 | B | Mur (partie basse) | Ciment | Peinture | 0 | | | 0 | |
| 71 | | Mur (partie haute) | | | 0 | | | 0 | |
| 72 | | Mur (au centre) | | | 0 | | | 0 | |
| 73 | C | Mur (partie basse) | Ciment | Peinture | 0 | | | 0 | |
| 74 | | Mur (partie haute) | | | 0 | | | 0 | |
| 75 | | Mur (au centre) | | | 0 | | | 0 | |
| 76 | D | Mur (partie basse) | Ciment | Peinture | 0 | | | 0 | |
| 77 | | Mur (partie haute) | | | 0 | | | 0 | |
| 78 | | Mur (au centre) | | | 0 | | | 0 | |
| 79 | E | Mur (partie basse) | Ciment | Peinture | 0 | | | 0 | |
| 80 | | Mur (partie haute) | | | 0 | | | 0 | |
| 81 | | Mur (au centre) | | | 0 | | | 0 | |
| 82 | F | Mur (partie basse) | Ciment | Peinture | 0 | | | 0 | |
| 83 | | Mur (partie haute) | | | 0 | | | 0 | |
| 84 | | Mur (au centre) | | | 0 | | | 0 | |
| 85 | H | Porte (partie basse) | Bois | Peinture | 0 | | | 0 | |
| 86 | | Porte (partie haute) | | | 0 | | | 0 | |
| 87 | H | Huisserie Porte (partie basse) | Bois | Peinture | 0 | | | 0 | |
| 88 | | Huisserie Porte (partie haute) | | | 0 | | | 0 | |
| 89 | G | Plafond (mesure 1) | Ciment | Peinture | 0 | | | 0 | |
| 90 | | Plafond (mesure 2) | | | 0 | | | 0 | |

Nombre d'unités de diagnostic : 9

R-1 - 005

| N° | Zone | Unité de diagnostic | Substrat | Revêtement apparent | Mesure (mg/cm²) | Incertitude* (+/-mg/cm²) | Etat de conservation | Classement UD | Observation / Travaux |
|----|------|--------------------------------|----------|---------------------|-----------------|--------------------------|----------------------|---------------|-----------------------|
| 91 | A | Mur (partie basse) | Ciment | Peinture | 2,95 | | | 1 | |
| 92 | B | Mur (partie haute) | Ciment | Peinture | 3,1 | | | 1 | |
| 93 | C | Mur (au centre) | Ciment | Peinture | 3,15 | | | 1 | |
| 94 | D | Mur (partie basse) | Ciment | Peinture | 2,8 | | | 1 | |
| 95 | E | Plafond (mesure 1) | Ciment | Peinture | 0 | | | 0 | |
| 96 | | Plafond (mesure 2) | | | 0 | | | 0 | |
| 97 | F | Porte (partie basse) | Bois | Peinture | 0 | | | 0 | |
| 98 | | Porte (partie haute) | | | 0 | | | 0 | |
| 99 | F | Huisserie Porte (partie basse) | métal | peinture | 1,19 | | | 1 | |

Nombre d'unités de diagnostic : 7

R-1 - 006

| N° | Zone | Unité de diagnostic | Substrat | Revêtement apparent | Mesure (mg/cm²) | Incertitude* (+/-mg/cm²) | Etat de conservation | Classement UD | Observation / Travaux |
|-----|------|--------------------------------|----------|---------------------|-----------------|--------------------------|----------------------|---------------|-----------------------|
| 100 | A | Mur (au centre) | Ciment | Peinture | 3,22 | | | 1 | |
| 101 | B | Mur (partie basse) | Ciment | Peinture | 3,05 | | | 1 | |
| 102 | C | Mur (au centre) | Ciment | Peinture | 2,9 | | | 1 | |
| 103 | D | Mur (partie basse) | Ciment | Peinture | 3 | | | 1 | |
| 104 | E | Plafond (mesure 1) | Ciment | Peinture | 4 | | | 1 | |
| 105 | F | Porte (partie basse) | Bois | Peinture | 0 | | | 0 | |
| 106 | | Porte (partie haute) | | | 0 | | | 0 | |
| 107 | F | Huisserie Porte (partie basse) | métal | peinture | 1 | | | 1 | |

Nombre d'unités de diagnostic : 7

R-1 - 007

| N° | Zone | Unité de diagnostic | Substrat | Revêtement apparent | Mesure (mg/cm²) | Incertitude* (+/-mg/cm²) | Etat de conservation | Classement UD | Observation / Travaux |
|-----|------|--------------------------------|----------|---------------------|-----------------|--------------------------|----------------------|---------------|-----------------------|
| 108 | A | Mur (partie basse) | Ciment | Peinture | 0 | | | 0 | |
| 109 | | Mur (partie haute) | | | 0 | | | 0 | |
| 110 | | Mur (au centre) | | | 0 | | | 0 | |
| 111 | B | Mur (partie basse) | Ciment | Peinture | 0 | | | 0 | |
| 112 | | Mur (partie haute) | | | 0 | | | 0 | |
| 113 | | Mur (au centre) | | | 0 | | | 0 | |
| 114 | C | Mur (partie basse) | Ciment | Peinture | 0 | | | 0 | |
| 115 | | Mur (partie haute) | | | 0 | | | 0 | |
| 116 | | Mur (au centre) | | | 0 | | | 0 | |
| 117 | D | Mur (partie basse) | Ciment | Peinture | 0 | | | 0 | |
| 118 | | Mur (partie haute) | | | 0 | | | 0 | |
| 119 | | Mur (au centre) | | | 0 | | | 0 | |
| 120 | E | Plafond (mesure 1) | Ciment | Peinture | 0 | | | 0 | |
| 121 | | Plafond (mesure 2) | | | 0 | | | 0 | |
| 122 | F | Porte (partie basse) | Métal | Peinture | 0 | | | 0 | |
| 123 | | Porte (partie haute) | | | 0 | | | 0 | |
| 124 | F | Huisserie Porte (partie basse) | Métal | Peinture | 0 | | | 0 | |
| 125 | | Huisserie Porte (partie haute) | | | 0 | | | 0 | |

Nombre d'unités de diagnostic : 7

R-1 - Esc18

| N° | Zone | Unité de diagnostic | Substrat | Revêtement apparent | Mesure (mg/cm²) | Incertitude* (+/-mg/cm²) | Etat de conservation | Classement UD | Observation / Travaux |
|-----|------|--------------------------------|----------|---------------------|-----------------|--------------------------|----------------------|---------------|-----------------------|
| 126 | A | Mur (partie basse) | Ciment | Peinture | 0 | | | 0 | |
| 127 | | Mur (partie haute) | | | 0 | | | 0 | |
| 128 | | Mur (au centre) | | | 0 | | | 0 | |
| 129 | B | Mur (partie basse) | Ciment | Peinture | 0 | | | 0 | |
| 130 | | Mur (partie haute) | | | 0 | | | 0 | |
| 131 | | Mur (au centre) | | | 0 | | | 0 | |
| 132 | C | Mur (au centre) | Ciment | Peinture | 2,2 | | | 1 | |
| 133 | D | Mur (au centre) | Ciment | Peinture | 1,95 | | | 1 | |
| 134 | E | Plafond (mesure 1) | Ciment | Peinture | 0 | | | 0 | |
| 135 | | Plafond (mesure 2) | | | 0 | | | 0 | |
| 136 | F | Porte (partie basse) | Bois | Peinture | 0 | | | 0 | |
| 137 | | Porte (partie haute) | | | 0 | | | 0 | |
| 138 | F | Huisserie Porte (partie basse) | Bois | Peinture | 1,2 | | | 1 | |
| 139 | G | Marche (mesure 1) | Métal | Peinture | 0 | | | 0 | |
| 140 | | Marche (mesure 2) | | | 0 | | | 0 | |
| 141 | H | Escalier balustre (mesure 1) | Métal | Peinture | 0 | | | 0 | |
| 142 | | Escalier balustre (mesure 2) | | | 0 | | | 0 | |
| 143 | I | Escalier limon (mesure 1) | Métal | Peinture | 0 | | | 0 | |
| 144 | | Escalier limon (mesure 2) | | | 0 | | | 0 | |

Nombre d'unités de diagnostic : 10

R-1 - Esc19

| N° | Zone | Unité de diagnostic | Substrat | Revêtement apparent | Mesure (mg/cm²) | Incertitude* (+/-mg/cm²) | Etat de conservation | Classement UD | Observation / Travaux |
|-----|------|------------------------------|----------|---------------------|-----------------|--------------------------|----------------------|---------------|-----------------------|
| 145 | G | Marche (mesure 1) | Métal | Peinture | 0 | | | 0 | |
| 146 | | Marche (mesure 2) | | | 0 | | | 0 | |
| 147 | H | Escalier balustre (mesure 1) | Métal | Peinture | 0 | | | 0 | |
| 148 | | Escalier balustre (mesure 2) | | | 0 | | | 0 | |
| 149 | I | Escalier limon (mesure 1) | Métal | Peinture | 0 | | | 0 | |
| 150 | | Escalier limon (mesure 2) | | | 0 | | | 0 | |

Nombre d'unités de diagnostic : 3

RDC - 001

| N° | Zone | Unité de diagnostic | Substrat | Revêtement apparent | Mesure (mg/cm²) | Incertitude* (+/-mg/cm²) | Etat de conservation | Classement UD | Observation / Travaux |
|-----|------|---|-----------|---------------------|-----------------|--------------------------|----------------------|---------------|-----------------------|
| 151 | A | Mur (partie basse) | Plâtre | Peinture | 0 | | | 0 | |
| 152 | | Mur (partie haute) | | | 0 | | | 0 | |
| 153 | | Mur (au centre) | | | 0 | | | 0 | |
| 154 | B | Mur (partie basse) | Plâtre | Peinture | 0 | | | 0 | |
| 155 | | Mur (partie haute) | | | 0 | | | 0 | |
| 156 | | Mur (au centre) | | | 0 | | | 0 | |
| 157 | C | Mur (partie basse) | Plâtre | Peinture | 0 | | | 0 | |
| 158 | | Mur (partie haute) | | | 0 | | | 0 | |
| 159 | | Mur (au centre) | | | 0 | | | 0 | |
| 160 | D | Mur (partie basse) | Plâtre | Peinture | 0 | | | 0 | |
| 161 | | Mur (partie haute) | | | 0 | | | 0 | |
| 162 | | Mur (au centre) | | | 0 | | | 0 | |
| 163 | E | Mur (partie basse) | Plâtre | Peinture | 0 | | | 0 | |
| 164 | | Mur (partie haute) | | | 0 | | | 0 | |
| 165 | | Mur (au centre) | | | 0 | | | 0 | |
| 166 | F | Mur (partie basse) | Plâtre | Peinture | 0 | | | 0 | |
| 167 | | Mur (partie haute) | | | 0 | | | 0 | |
| 168 | | Mur (au centre) | | | 0 | | | 0 | |
| 169 | G | Plafond (mesure 1) | Plâtre | Peinture | 0 | | | 0 | |
| 170 | | Plafond (mesure 2) | | | 0 | | | 0 | |
| 171 | H | Plinthes (mesure 1) | Bois | | 0 | | | 0 | |
| 172 | | Plinthes (mesure 2) | | | 0 | | | 0 | |
| 173 | I | Fenêtres intérieure (partie basse) | Aluminium | | 0 | | | 0 | |
| 174 | | Fenêtres intérieure (partie haute) | | | 0 | | | 0 | |
| 175 | I | Huissierie Fenêtres intérieure (partie basse) | Aluminium | | 0 | | | 0 | |
| 176 | | Huissierie Fenêtres intérieure (partie haute) | | | 0 | | | 0 | |
| 177 | I | Fenêtres extérieure (partie basse) | Aluminium | | 0 | | | 0 | |
| 178 | | Fenêtres extérieure (partie haute) | | | 0 | | | 0 | |
| 179 | I | Huissierie Fenêtres extérieure (partie basse) | Aluminium | | 0 | | | 0 | |
| 180 | | Huissierie Fenêtres extérieure (partie haute) | | | 0 | | | 0 | |
| 181 | J | Porte (partie basse) | Bois | Peinture | 0 | | | 0 | |
| 182 | | Porte (partie haute) | | | 0 | | | 0 | |
| 183 | J | Huissierie Porte (partie basse) | Métal | Peinture | 0 | | | 0 | |
| 184 | | Huissierie Porte (partie haute) | | | 0 | | | 0 | |

Nombre d'unités de diagnostic : 14

RDC - 002

| N° | Zone | Unité de diagnostic | Substrat | Revêtement apparent | Mesure (mg/cm²) | Incertitude* (+/-mg/cm²) | Etat de conservation | Classement UD | Observation / Travaux |
|-----|------|---------------------|----------|---------------------|-----------------|--------------------------|----------------------|---------------|-----------------------|
| 185 | A | Mur (partie basse) | Plâtre | Peinture | 0 | | | 0 | |
| 186 | | Mur (partie haute) | | | 0 | | | 0 | |
| 187 | | Mur (au centre) | | | 0 | | | 0 | |
| 188 | B | Mur (partie basse) | Plâtre | Peinture | 0 | | | 0 | |
| 189 | | Mur (partie haute) | | | 0 | | | 0 | |
| 190 | | Mur (au centre) | | | 0 | | | 0 | |
| 191 | C | Mur (partie basse) | Plâtre | Peinture | 0 | | | 0 | |
| 192 | | Mur (partie haute) | | | 0 | | | 0 | |
| 193 | | Mur (au centre) | | | 0 | | | 0 | |
| 194 | D | Mur (partie basse) | Plâtre | Peinture | 0 | | | 0 | |
| 195 | | Mur (partie haute) | | | 0 | | | 0 | |
| 196 | | Mur (au centre) | | | 0 | | | 0 | |

| | | | | | | | | | |
|-----|---|---|-----------|----------|------|--|--|---|--|
| 197 | E | Mur (partie haute) | Plâtre | Peinture | 0 | | | 1 | |
| 198 | | Mur (au centre) | | | 1,5 | | | 1 | |
| 199 | F | Mur (au centre) | Plâtre | Peinture | 1,94 | | | 1 | |
| 200 | G | Plafond (mesure 1) | Plâtre | Peinture | 0 | | | 0 | |
| 201 | | Plafond (mesure 2) | | | 0 | | | 0 | |
| 202 | H | Plinthes (mesure 1) | Bois | | 0 | | | 0 | |
| 203 | | Plinthes (mesure 2) | | | 0 | | | 0 | |
| 204 | I | Fenêtres intérieure (partie basse) | Aluminium | | 0 | | | 0 | |
| 205 | | Fenêtres intérieure (partie haute) | | | 0 | | | 0 | |
| 206 | I | Huissierie Fenêtres intérieure (partie basse) | Aluminium | | 0 | | | 0 | |
| 207 | | Huissierie Fenêtres intérieure (partie haute) | | | 0 | | | 0 | |
| 208 | I | Fenêtres extérieure (partie basse) | Aluminium | | 0 | | | 0 | |
| 209 | | Fenêtres extérieure (partie haute) | | | 0 | | | 0 | |
| 210 | I | Huissierie Fenêtres extérieure (partie basse) | Aluminium | | 0 | | | 0 | |
| 211 | | Huissierie Fenêtres extérieure (partie haute) | | | 0 | | | 0 | |
| 212 | J | Porte (partie basse) | Bois | Peinture | 0 | | | 0 | |
| 213 | | Porte (partie haute) | | | 0 | | | 0 | |
| 214 | J | Huissierie Porte (partie basse) | Bois | Peinture | 0 | | | 0 | |
| 215 | | Huissierie Porte (partie haute) | | | 0 | | | 0 | |

Nombre d'unités de diagnostic : 14

RDC - 003

| N° | Zone | Unité de diagnostic | Substrat | Revêtement apparent | Mesure (mg/cm²) | Incertitude* (+/-mg/cm²) | Etat de conservation | Classement UD | Observation / Travaux |
|-----|------|---|-----------|---------------------|-----------------|--------------------------|----------------------|---------------|-----------------------|
| 216 | A | Mur (au centre) | Plâtre | Peinture | 1,5 | | | 1 | |
| 217 | B | Mur (au centre) | Plâtre | Peinture | 1,7 | | | 1 | |
| 218 | C | Mur (au centre) | Plâtre | Peinture | 2 | | | 1 | |
| 219 | D | Mur (au centre) | Plâtre | Peinture | 2,6 | | | 1 | |
| 220 | E | Mur (au centre) | Plâtre | Peinture | 2,2 | | | 1 | |
| 221 | F | Mur (au centre) | Plâtre | Peinture | 1,9 | | | 1 | |
| 222 | G | Plafond (mesure 1) | Plâtre | Peinture | 0 | | | 0 | |
| 223 | | Plafond (mesure 2) | | | 0 | | | 0 | |
| 224 | H | Plinthes (mesure 1) | Bois | | 0 | | | 0 | |
| 225 | | Plinthes (mesure 2) | | | 0 | | | 0 | |
| 226 | I | Fenêtres intérieure (partie basse) | Aluminium | | 0 | | | 0 | |
| 227 | | Fenêtres intérieure (partie haute) | | | 0 | | | 0 | |
| 228 | I | Fenêtres intérieure (partie haute) | bois | peinture | 3 | | | 1 | |
| 229 | I | Huissierie Fenêtres intérieure (partie basse) | Aluminium | | 0 | | | 0 | |
| 230 | | Huissierie Fenêtres intérieure (partie haute) | | | 0 | | | 0 | |
| 231 | I | Huissierie Fenêtres intérieure (partie haute) | bois | peinture | 2 | | | 1 | |
| 232 | I | Fenêtres extérieure (partie basse) | Aluminium | | 0 | | | 0 | |
| 233 | | Fenêtres extérieure (partie haute) | | | 0 | | | 0 | |
| 234 | I | Huissierie Fenêtres extérieure (partie basse) | Aluminium | | 0 | | | 0 | |
| 235 | | Huissierie Fenêtres extérieure (partie haute) | | | 0 | | | 0 | |
| 236 | J | Porte (partie basse) | Bois | Peinture | 0 | | | 0 | |
| 237 | | Porte (partie haute) | | | 0 | | | 0 | |
| 238 | J | Huissierie Porte (partie basse) | métal | peinture | 2,3 | | | 1 | |

Nombre d'unités de diagnostic : 16

RDC - 004

| N° | Zone | Unité de diagnostic | Substrat | Revêtement apparent | Mesure (mg/cm²) | Incertitude* (+/-mg/cm²) | Etat de conservation | Classement UD | Observation / Travaux |
|-----|------|---------------------|----------|---------------------|-----------------|--------------------------|----------------------|---------------|-----------------------|
| 239 | A | Mur (partie basse) | Plâtre | Peinture | 0 | | | 0 | |
| 240 | | Mur (partie haute) | | | 0 | | | 0 | |
| 241 | | Mur (au centre) | | | 0 | | | 0 | |
| 242 | B | Mur (partie basse) | Plâtre | Peinture | 0 | | | 0 | |
| 243 | | Mur (partie haute) | | | 0 | | | 0 | |

| | | | | | | | | | |
|-----|---|---------------------------------|--------|----------|---|--|--|---|--|
| 244 | | Mur (au centre) | | | 0 | | | 0 | |
| 245 | | Mur (partie basse) | | | 0 | | | 0 | |
| 246 | | Mur (partie haute) | | | 0 | | | 0 | |
| 247 | C | Mur (au centre) | Plâtre | Peinture | 0 | | | 0 | |
| 248 | | Mur (partie basse) | | | 0 | | | 0 | |
| 249 | | Mur (partie haute) | | | 0 | | | 0 | |
| 250 | D | Mur (au centre) | Plâtre | Peinture | 0 | | | 0 | |
| 251 | | Plafond (mesure 1) | | | 0 | | | 0 | |
| 252 | E | Plafond (mesure 2) | Plâtre | Peinture | 0 | | | 0 | |
| 253 | | Plinthes (mesure 1) | | | 0 | | | 0 | |
| 254 | F | Plinthes (mesure 2) | Bois | | 0 | | | 0 | |
| 255 | | Porte (partie basse) | | | 0 | | | 0 | |
| 256 | G | Porte (partie haute) | Bois | Peinture | 0 | | | 0 | |
| 257 | | Huissierie Porte (partie basse) | | | 0 | | | 0 | |
| 258 | G | Huissierie Porte (partie haute) | Bois | Peinture | 0 | | | 0 | |

Nombre d'unités de diagnostic : 8

RDC - 005

| N° | Zone | Unité de diagnostic | Substrat | Revêtement apparent | Mesure (mg/cm²) | Incertitude* (+/-mg/cm²) | Etat de conservation | Classement UD | Observation / Travaux |
|-----|------|---|-----------|---------------------|-----------------|--------------------------|----------------------|---------------|-----------------------|
| 259 | | Mur (partie basse) | | | 0 | | | 0 | |
| 260 | | Mur (partie haute) | | | 0 | | | 0 | |
| 261 | | Mur (au centre) | | | 0 | | | 0 | |
| 262 | | Mur (partie basse) | | | 0 | | | 0 | |
| 263 | | Mur (partie haute) | | | 0 | | | 0 | |
| 264 | B | Mur (au centre) | Plâtre | Peinture | 0 | | | 0 | |
| 265 | | Mur (partie basse) | | | 0 | | | 0 | |
| 266 | | Mur (partie haute) | | | 0 | | | 0 | |
| 267 | C | Mur (au centre) | Plâtre | Peinture | 0 | | | 0 | |
| 268 | | Mur (partie basse) | | | 0 | | | 0 | |
| 269 | | Mur (partie haute) | | | 0 | | | 0 | |
| 270 | D | Mur (au centre) | Plâtre | Peinture | 0 | | | 0 | |
| 271 | | Plafond (mesure 1) | | | 0 | | | 0 | |
| 272 | E | Plafond (mesure 2) | Plâtre | Peinture | 0 | | | 0 | |
| 273 | | Plinthes (mesure 1) | | | 0 | | | 0 | |
| 274 | F | Plinthes (mesure 2) | Bois | | 0 | | | 0 | |
| 275 | | Fenêtres intérieure (partie basse) | | | 0 | | | 0 | |
| 276 | G | Fenêtres intérieure (partie haute) | Aluminium | | 0 | | | 0 | |
| 277 | | Huissierie Fenêtres intérieure (partie basse) | | | 0 | | | 0 | |
| 278 | G | Huissierie Fenêtres intérieure (partie haute) | Aluminium | | 0 | | | 0 | |
| 279 | | Fenêtres extérieure (partie basse) | | | 0 | | | 0 | |
| 280 | G | Fenêtres extérieure (partie haute) | Aluminium | | 0 | | | 0 | |
| 281 | | Huissierie Fenêtres extérieure (partie basse) | | | 0 | | | 0 | |
| 282 | G | Huissierie Fenêtres extérieure (partie haute) | Aluminium | | 0 | | | 0 | |
| 283 | | Porte (partie basse) | | | 0 | | | 0 | |
| 284 | H | Porte (partie haute) | Bois | Peinture | 0 | | | 0 | |
| 285 | | Huissierie Porte (partie basse) | | | 0 | | | 0 | |
| 286 | H | Huissierie Porte (partie haute) | Bois | Peinture | 0 | | | 0 | |

Nombre d'unités de diagnostic : 12

RDC - 006

| N° | Zone | Unité de diagnostic | Substrat | Revêtement apparent | Mesure (mg/cm²) | Incertitude* (+/-mg/cm²) | Etat de conservation | Classement UD | Observation / Travaux |
|-----|------|----------------------|----------|---------------------|-----------------|--------------------------|----------------------|---------------|-----------------------|
| 287 | | Mur (partie basse) | | | 0 | | | 0 | |
| 288 | | Mur (partie haute) | | | 0 | | | 0 | |
| 289 | | Mur (au centre) | | | 0 | | | 0 | |
| 290 | | Mur (partie basse) | | | 0 | | | 0 | |
| 291 | | Mur (partie haute) | | | 0 | | | 0 | |
| 292 | B | Mur (au centre) | Plâtre | peinture et faïence | 0 | | | 0 | |
| 293 | | Mur (partie basse) | | | 0 | | | 0 | |
| 294 | | Mur (partie haute) | | | 0 | | | 0 | |
| 295 | C | Mur (au centre) | Plâtre | peinture et faïence | 0 | | | 0 | |
| 296 | | Mur (partie basse) | | | 0 | | | 0 | |
| 297 | | Mur (partie haute) | | | 0 | | | 0 | |
| 298 | D | Mur (au centre) | Plâtre | peinture et faïence | 0 | | | 0 | |
| 299 | | Plafond (mesure 1) | | | 0 | | | 0 | |
| 300 | E | Plafond (mesure 2) | Plâtre | Peinture | 0 | | | 0 | |
| 301 | | Porte (partie basse) | | | 0 | | | 0 | |
| 302 | G | Porte (partie haute) | Bois | Peinture | 0 | | | 0 | |

| | | | | | | | | | |
|-----|---|--------------------------------|-----------|----------|---|--|--|---|--|
| 303 | G | Huisserie Porte (partie basse) | Bois | Peinture | 0 | | | 0 | |
| 304 | | Huisserie Porte (partie haute) | | | 0 | | | 0 | |
| 305 | F | Plinthes (mesure 1) | Carrelage | | 0 | | | 0 | |
| 306 | | Plinthes (mesure 2) | | | 0 | | | 0 | |

Nombre d'unités de diagnostic : 8

RDC - 007

| N° | Zone | Unité de diagnostic | Substrat | Revêtement apparent | Mesure (mg/cm²) | Incertitude* (+/-mg/cm²) | Etat de conservation | Classement UD | Observation / Travaux |
|-----|------|--------------------------------|-----------|---------------------|-----------------|--------------------------|----------------------|---------------|-----------------------|
| 307 | A | Mur (partie basse) | Plâtre | peinture et faïence | 0 | | | 0 | |
| 308 | | Mur (partie haute) | | | 0 | | | 0 | |
| 309 | | Mur (au centre) | | | 0 | | | 0 | |
| 310 | B | Mur (partie basse) | Plâtre | peinture et faïence | 0 | | | 0 | |
| 311 | | Mur (partie haute) | | | 0 | | | 0 | |
| 312 | | Mur (au centre) | | | 0 | | | 0 | |
| 313 | C | Mur (partie basse) | Plâtre | peinture et faïence | 0 | | | 0 | |
| 314 | | Mur (partie haute) | | | 0 | | | 0 | |
| 315 | | Mur (au centre) | | | 0 | | | 0 | |
| 316 | D | Mur (partie basse) | Plâtre | peinture et faïence | 0 | | | 0 | |
| 317 | | Mur (partie haute) | | | 0 | | | 0 | |
| 318 | | Mur (au centre) | | | 0 | | | 0 | |
| 319 | E | Plafond (mesure 1) | Plâtre | Peinture | 0 | | | 0 | |
| 320 | | Plafond (mesure 2) | | | 0 | | | 0 | |
| 321 | G | Porte (partie basse) | Bois | Peinture | 0 | | | 0 | |
| 322 | | Porte (partie haute) | | | 0 | | | 0 | |
| 323 | G | Huisserie Porte (partie basse) | Bois | Peinture | 0 | | | 0 | |
| 324 | | Huisserie Porte (partie haute) | | | 0 | | | 0 | |
| 325 | F | Plinthes (mesure 1) | Carrelage | | 0 | | | 0 | |
| 326 | | Plinthes (mesure 2) | | | 0 | | | 0 | |

Nombre d'unités de diagnostic : 8

RDC - 008

| N° | Zone | Unité de diagnostic | Substrat | Revêtement apparent | Mesure (mg/cm²) | Incertitude* (+/-mg/cm²) | Etat de conservation | Classement UD | Observation / Travaux |
|-----|------|--|------------------|---------------------|-----------------|--------------------------|----------------------|---------------|-----------------------|
| 327 | A | Mur (partie basse) | Plâtre | Peinture | 0 | | | 0 | |
| 328 | | Mur (partie haute) | | | 0 | | | 0 | |
| 329 | | Mur (au centre) | | | 0 | | | 0 | |
| 330 | B | Mur (partie basse) | Plâtre | Peinture | 0 | | | 0 | |
| 331 | | Mur (partie haute) | | | 0 | | | 0 | |
| 332 | | Mur (au centre) | | | 0 | | | 0 | |
| 333 | C | Mur (partie basse) | Plâtre | Peinture | 0 | | | 0 | |
| 334 | | Mur (partie haute) | | | 0 | | | 0 | |
| 335 | | Mur (au centre) | | | 0 | | | 0 | |
| 336 | D | Mur (au centre) | Plâtre | Peinture | 0,6 | | | 0 | |
| 337 | | Mur (au centre) | | | 0,7 | | | 0 | |
| 338 | E | Mur (partie basse) | Plâtre | Peinture | 0,65 | | | 0 | |
| 339 | | Mur (partie haute) | | | 0,7 | | | 0 | |
| 340 | F | Mur (partie basse) | Plâtre | Peinture | 0 | | | 0 | |
| 341 | | Mur (partie haute) | | | 0 | | | 0 | |
| 342 | | Mur (au centre) | | | 0 | | | 0 | |
| 343 | G | Plafond (mesure 1) | Plâtre | Peinture | 0 | | | 0 | |
| 344 | | Plafond (mesure 2) | | | 0 | | | 0 | |
| 345 | H | Plinthes (mesure 1) | Carrelage | | 0 | | | 0 | |
| 346 | | Plinthes (mesure 2) | | | 0 | | | 0 | |
| 347 | I | Fenêtres intérieure (partie basse) | Métal (verrière) | | 0 | | | 0 | |
| 348 | | Fenêtres intérieure (partie haute) | | | 0 | | | 0 | |
| 349 | I | Huisserie Fenêtres intérieure (partie basse) | Métal (verrière) | | 0 | | | 0 | |
| 350 | | Huisserie Fenêtres intérieure (partie haute) | | | 0 | | | 0 | |
| 351 | I | Fenêtres extérieure (partie basse) | Métal (verrière) | | 0 | | | 0 | |
| 352 | | Fenêtres extérieure (partie haute) | | | 0 | | | 0 | |
| 353 | I | Huisserie Fenêtres extérieure (partie basse) | Métal (verrière) | | 0 | | | 0 | |
| 354 | | Huisserie Fenêtres extérieure (partie haute) | | | 0 | | | 0 | |
| 355 | J | Porte (partie basse) | Bois | Peinture | 0 | | | 0 | |
| 356 | | Porte (partie haute) | | | 0 | | | 0 | |
| 357 | J | Huisserie Porte (partie basse) | Bois | Peinture | 0 | | | 0 | |
| 358 | | Huisserie Porte (partie haute) | | | 0 | | | 0 | |

Nombre d'unités de diagnostic : 14

RDC - 009

| N° | Zone | Unité de diagnostic | Substrat | Revêtement apparent | Mesure (mg/cm²) | Incertitude* (+/-mg/cm²) | Etat de conservation | Classement UD | Observation / Travaux |
|-----|------|--------------------------------|----------|---------------------|-----------------|--------------------------|----------------------|---------------|-----------------------|
| 359 | A | Mur (partie basse) | Plâtre | Peinture | 0 | | | 0 | |
| 360 | | Mur (partie haute) | | | 0 | | | 0 | |
| 361 | | Mur (au centre) | | | 0 | | | 0 | |
| 362 | B | Mur (partie basse) | Plâtre | Peinture | 0 | | | 0 | |
| 363 | | Mur (partie haute) | | | 0 | | | 0 | |
| 364 | | Mur (au centre) | | | 0 | | | 0 | |
| 365 | C | Mur (partie basse) | Plâtre | Peinture | 0 | | | 0 | |
| 366 | | Mur (partie haute) | | | 0 | | | 0 | |
| 367 | | Mur (au centre) | | | 0 | | | 0 | |
| 368 | D | Mur (partie basse) | Plâtre | Peinture | 0 | | | 0 | |
| 369 | | Mur (partie haute) | | | 0 | | | 0 | |
| 370 | | Mur (au centre) | | | 0 | | | 0 | |
| 371 | E | Plafond (mesure 1) | Plâtre | Peinture | 0 | | | 0 | |
| 372 | | Plafond (mesure 2) | | | 0 | | | 0 | |
| 373 | F | Plinthes (mesure 1) | Bois | Peinture | 0 | | | 0 | |
| 374 | | Plinthes (mesure 2) | | | 0 | | | 0 | |
| 375 | G | Porte (partie basse) | Bois | Peinture | 0 | | | 0 | |
| 376 | | Porte (partie haute) | | | 0 | | | 0 | |
| 377 | G | Huisserie Porte (partie basse) | Bois | Peinture | 0 | | | 0 | |
| 378 | | Huisserie Porte (partie haute) | | | 0 | | | 0 | |

Nombre d'unités de diagnostic : 8

RDC - 010

| N° | Zone | Unité de diagnostic | Substrat | Revêtement apparent | Mesure (mg/cm²) | Incertitude* (+/-mg/cm²) | Etat de conservation | Classement UD | Observation / Travaux |
|-----|------|--------------------------------|----------|---------------------|-----------------|--------------------------|----------------------|---------------|-----------------------|
| 379 | A | Mur (partie basse) | Plâtre | Peinture | 0 | | | 0 | |
| 380 | | Mur (partie haute) | | | 0 | | | 0 | |
| 381 | | Mur (au centre) | | | 0 | | | 0 | |
| 382 | B | Mur (partie basse) | Plâtre | Peinture | 0 | | | 0 | |
| 383 | | Mur (partie haute) | | | 0 | | | 0 | |
| 384 | | Mur (au centre) | | | 0 | | | 0 | |
| 385 | C | Mur (partie basse) | Plâtre | Peinture | 0 | | | 0 | |
| 386 | | Mur (partie haute) | | | 0 | | | 0 | |
| 387 | | Mur (au centre) | | | 0 | | | 0 | |
| 388 | D | Mur (partie basse) | Plâtre | Peinture | 0 | | | 0 | |
| 389 | | Mur (partie haute) | | | 0 | | | 0 | |
| 390 | | Mur (au centre) | | | 0 | | | 0 | |
| 391 | E | Mur (partie basse) | Plâtre | Peinture | 0 | | | 0 | |
| 392 | | Mur (partie haute) | | | 0 | | | 0 | |
| 393 | | Mur (au centre) | | | 0 | | | 0 | |
| 394 | F | Mur (partie basse) | Plâtre | Peinture | 0 | | | 0 | |
| 395 | | Mur (partie haute) | | | 0 | | | 0 | |
| 396 | | Mur (au centre) | | | 0 | | | 0 | |
| 397 | G | Plafond (mesure 1) | Plâtre | Peinture | 0 | | | 0 | |
| 398 | | Plafond (mesure 2) | | | 0 | | | 0 | |
| 399 | H | Plinthes (mesure 1) | Bois | Peinture | 0 | | | 0 | |
| 400 | | Plinthes (mesure 2) | | | 0 | | | 0 | |
| 401 | I | Porte (partie basse) | Bois | Peinture | 0 | | | 0 | |
| 402 | | Porte (partie haute) | | | 0 | | | 0 | |
| 403 | I | Huisserie Porte (partie basse) | Bois | Peinture | 0 | | | 0 | |
| 404 | | Huisserie Porte (partie haute) | | | 0 | | | 0 | |

Nombre d'unités de diagnostic : 10

RDC - 011

| N° | Zone | Unité de diagnostic | Substrat | Revêtement apparent | Mesure (mg/cm²) | Incertitude* (+/-mg/cm²) | Etat de conservation | Classement UD | Observation / Travaux |
|-----|------|--------------------------------|----------|---------------------|-----------------|--------------------------|----------------------|---------------|-----------------------|
| 405 | A | Mur (partie basse) | Plâtre | Peinture | 0 | | | 0 | |
| 406 | | Mur (partie haute) | | | 0 | | | 0 | |
| 407 | | Mur (au centre) | | | 0 | | | 0 | |
| 408 | B | Mur (partie basse) | Plâtre | Peinture | 0 | | | 0 | |
| 409 | | Mur (partie haute) | | | 0 | | | 0 | |
| 410 | | Mur (au centre) | | | 0 | | | 0 | |
| 411 | C | Mur (partie basse) | Plâtre | Peinture | 0 | | | 0 | |
| 412 | | Mur (partie haute) | | | 0 | | | 0 | |
| 413 | | Mur (au centre) | | | 0 | | | 0 | |
| 414 | D | Mur (partie basse) | Plâtre | Peinture | 0 | | | 0 | |
| 415 | | Mur (partie haute) | | | 0 | | | 0 | |
| 416 | | Mur (au centre) | | | 0 | | | 0 | |
| 417 | E | Plafond (mesure 1) | Plâtre | Peinture | 0 | | | 0 | |
| 418 | | Plafond (mesure 2) | | | 0 | | | 0 | |
| 419 | F | Plinthes (mesure 1) | Bois | Peinture | 0 | | | 0 | |
| 420 | | Plinthes (mesure 2) | | | 0 | | | 0 | |
| 421 | G | Porte (partie basse) | Bois | Peinture | 0 | | | 0 | |
| 422 | | Porte (partie haute) | | | 0 | | | 0 | |
| 423 | G | Huisserie Porte (partie basse) | Bois | Peinture | 0 | | | 0 | |

| | | | | | | | | | |
|-----|--|--------------------------------|--|--|---|--|--|---|--|
| 424 | | Huisserie Porte (partie haute) | | | 0 | | | 0 | |
|-----|--|--------------------------------|--|--|---|--|--|---|--|

Nombre d'unités de diagnostic : 8

RDC - 012

| N° | Zone | Unité de diagnostic | Substrat | Revêtement apparent | Mesure (mg/cm²) | Incertitude* (+/-mg/cm²) | Etat de conservation | Classement UD | Observation / Travaux |
|-----|------|--|----------|---------------------|-----------------|--------------------------|----------------------|---------------|-----------------------|
| 425 | A | Mur (partie basse) | Plâtre | Peinture | 0 | | | 0 | |
| 426 | | Mur (partie haute) | | | 0 | | | 0 | |
| 427 | | Mur (au centre) | | | 0 | | | 0 | |
| 428 | B | Mur (partie basse) | Plâtre | Peinture | 0,7 | | | 0 | |
| 429 | | Mur (partie haute) | | | 0,6 | | | 0 | |
| 430 | C | Mur (partie basse) | Plâtre | Peinture | 0,6 | | | 0 | |
| 431 | | Mur (partie haute) | | | 0,55 | | | 0 | |
| 432 | D | Mur (partie haute) | Plâtre | Peinture | 0 | | | 0 | |
| 433 | | Mur (au centre) | | | 0 | | | 0 | |
| 434 | E | Mur (partie basse) | Plâtre | Peinture | 0 | | | 0 | |
| 435 | | Mur (partie haute) | | | 0 | | | 0 | |
| 436 | | Mur (au centre) | | | 0 | | | 0 | |
| 437 | F | Mur (au centre) | Plâtre | Peinture | 3,94 | | | 1 | |
| 438 | G | Mur (partie basse) | Plâtre | Peinture | 0 | | | 0 | |
| 439 | | Mur (partie haute) | | | 0 | | | 0 | |
| 440 | | Mur (au centre) | | | 0 | | | 0 | |
| 441 | H | Mur (partie basse) | Plâtre | Peinture | 0 | | | 0 | |
| 442 | | Mur (partie haute) | | | 0 | | | 0 | |
| 443 | | Mur (au centre) | | | 0 | | | 0 | |
| 444 | I | Plafond (mesure 1) | Plâtre | Peinture | 0 | | | 0 | |
| 445 | | Plafond (mesure 2) | | | 0 | | | 0 | |
| 446 | J | Plinthes (mesure 1) | Bois | Peinture | 0 | | | 0 | |
| 447 | | Plinthes (mesure 2) | | | 0 | | | 0 | |
| 448 | K | Fenêtres intérieure (partie basse) | Bois | Peinture | 0 | | | 0 | |
| 449 | | Fenêtres intérieure (partie haute) | | | 0 | | | 0 | |
| 450 | K | Huisserie Fenêtres intérieure (partie basse) | Bois | Peinture | 0 | | | 0 | |
| 451 | | Huisserie Fenêtres intérieure (partie haute) | | | 0 | | | 0 | |
| 452 | K | Fenêtres extérieure (partie basse) | Bois | Peinture | 0 | | | 0 | |
| 453 | | Fenêtres extérieure (partie haute) | | | 0 | | | 0 | |
| 454 | K | Huisserie Fenêtres extérieure (partie basse) | Bois | Peinture | 0 | | | 0 | |
| 455 | | Huisserie Fenêtres extérieure (partie haute) | | | 0 | | | 0 | |
| 456 | L | Porte (partie basse) | Bois | Peinture | 0 | | | 0 | |
| 457 | | Porte (partie haute) | | | 0 | | | 0 | |
| 458 | L | Huisserie Porte (partie basse) | Bois | Peinture | 0 | | | 0 | |
| 459 | | Huisserie Porte (partie haute) | | | 0 | | | 0 | |

Nombre d'unités de diagnostic : 16

RDC - Esc09

| N° | Zone | Unité de diagnostic | Substrat | Revêtement apparent | Mesure (mg/cm²) | Incertitude* (+/-mg/cm²) | Etat de conservation | Classement UD | Observation / Travaux |
|-----|------|--|----------|---------------------|-----------------|--------------------------|----------------------|---------------|-----------------------|
| 460 | A | Mur (partie basse) | Plâtre | Peinture | 0 | | | 0 | |
| 461 | | Mur (partie haute) | | | 0 | | | 0 | |
| 462 | | Mur (au centre) | | | 0 | | | 0 | |
| 463 | B | Mur (partie basse) | Plâtre | Peinture | 0 | | | 0 | |
| 464 | | Mur (partie haute) | | | 0 | | | 0 | |
| 465 | | Mur (au centre) | | | 0 | | | 0 | |
| 466 | C | Mur (partie basse) | Plâtre | Peinture | 0 | | | 0 | |
| 467 | | Mur (partie haute) | | | 0 | | | 0 | |
| 468 | | Mur (au centre) | | | 0 | | | 0 | |
| 469 | D | Mur (partie basse) | Plâtre | Peinture | 0 | | | 0 | |
| 470 | | Mur (partie haute) | | | 0 | | | 0 | |
| 471 | | Mur (au centre) | | | 0 | | | 0 | |
| 472 | E | Plafond (mesure 1) | Plâtre | Peinture | 0 | | | 0 | |
| 473 | | Plafond (mesure 2) | | | 0 | | | 0 | |
| 474 | F | Plinthes (mesure 1) | Bois | Peinture | 0 | | | 0 | |
| 475 | | Plinthes (mesure 2) | | | 0 | | | 0 | |
| 476 | G | Fenêtres intérieure (partie basse) | Métal | | 0 | | | 0 | |
| 477 | | Fenêtres intérieure (partie haute) | | | 0 | | | 0 | |
| 478 | G | Huisserie Fenêtres intérieure (partie basse) | Métal | | 0 | | | 0 | |
| 479 | | Huisserie Fenêtres intérieure (partie haute) | | | 0 | | | 0 | |

| | | | | | | | | | |
|-----|---|--|-------|----------|---|--|--|---|--|
| 480 | G | Fenêtres extérieure (partie basse) | Métal | | 0 | | | 0 | |
| 481 | | Fenêtres extérieure (partie haute) | | | 0 | | | 0 | |
| 482 | G | Huisserie Fenêtres extérieure (partie basse) | Métal | | 0 | | | 0 | |
| 483 | | Huisserie Fenêtres extérieure (partie haute) | | | 0 | | | 0 | |
| 484 | H | Porte (partie basse) | Bois | Peinture | 0 | | | 0 | |
| 485 | | Porte (partie haute) | | | 0 | | | 0 | |
| 486 | H | Huisserie Porte (partie basse) | Bois | Peinture | 0 | | | 0 | |
| 487 | | Huisserie Porte (partie haute) | | | 0 | | | 0 | |

Nombre d'unités de diagnostic : 12

RDC - Esc11

| N° | Zone | Unité de diagnostic | Substrat | Revêtement apparent | Mesure (mg/cm²) | Incertitude* (+/-mg/cm²) | Etat de conservation | Classement UD | Observation / Travaux |
|-----|------|--------------------------------|----------|---------------------|-----------------|--------------------------|----------------------|---------------|-----------------------|
| 488 | A | Mur (partie basse) | Plâtre | Peinture | 0 | | | 0 | |
| 489 | | Mur (partie haute) | | | 0 | | | 0 | |
| 490 | | Mur (au centre) | | | 0 | | | 0 | |
| 491 | B | Mur (partie basse) | Plâtre | Peinture | 0 | | | 0 | |
| 492 | | Mur (partie haute) | | | 0 | | | 0 | |
| 493 | | Mur (au centre) | | | 0 | | | 0 | |
| 494 | C | Mur (partie basse) | Plâtre | Peinture | 0,7 | | | 0 | |
| 495 | | Mur (partie haute) | | | 0,6 | | | 0 | |
| 496 | D | Mur (partie basse) | Plâtre | Peinture | 0,75 | | | 0 | |
| 497 | | Mur (partie haute) | | | 0,7 | | | 0 | |
| 498 | E | Mur (partie basse) | Plâtre | Peinture | 0,7 | | | 0 | |
| 499 | | Mur (partie haute) | | | 0,55 | | | 0 | |
| 500 | F | Mur (partie basse) | Plâtre | Peinture | 0 | | | 0 | |
| 501 | | Mur (partie haute) | | | 0 | | | 0 | |
| 502 | | Mur (au centre) | | | 0 | | | 0 | |
| 503 | G | Plafond (mesure 1) | Plâtre | Peinture | 0,7 | | | 0 | |
| 504 | | Plafond (mesure 2) | | | 0,6 | | | 0 | |
| 505 | H | Plinthes (mesure 1) | Bois | Peinture | 0,8 | | | 1 | |
| 506 | | Plinthes (mesure 2) | | | 1 | | | 1 | |
| 507 | I | Porte (partie basse) | Bois | Peinture | 0 | | | 0 | |
| 508 | | Porte (partie haute) | | | 0 | | | 0 | |
| 509 | I | Huisserie Porte (partie basse) | Bois | Peinture | 0 | | | 0 | |
| 510 | | Huisserie Porte (partie haute) | | | 0 | | | 0 | |
| 511 | J | Marche (mesure 1) | Bois | Peinture | 0 | | | 0 | |
| 512 | | Marche (mesure 2) | | | 0 | | | 0 | |
| 513 | K | Contre marche (mesure 1) | Bois | | 0 | | | 0 | |
| 514 | | Contre marche (mesure 2) | | | 0 | | | 0 | |
| 515 | L | Escalier balustre (mesure 1) | Métal | Peinture | 0 | | | 0 | |
| 516 | | Escalier balustre (mesure 2) | | | 0 | | | 0 | |

Nombre d'unités de diagnostic : 13

R+1 - 101

| N° | Zone | Unité de diagnostic | Substrat | Revêtement apparent | Mesure (mg/cm²) | Incertitude* (+/-mg/cm²) | Etat de conservation | Classement UD | Observation / Travaux |
|-----|------|--|-----------|---------------------|-----------------|--------------------------|----------------------|---------------|-----------------------|
| 517 | A | Mur (au centre) | Plâtre | Peinture | 1,3 | | | 1 | |
| 518 | B | Mur (au centre) | Plâtre | Peinture | 1,2 | | | 1 | |
| 519 | C | Mur (au centre) | Plâtre | Peinture | 1,3 | | | 1 | |
| 520 | D | Mur (au centre) | Plâtre | Peinture | 1,1 | | | 1 | |
| 521 | E | Mur (partie basse) | Plâtre | Peinture | 0,7 | | | 0 | |
| 522 | | Mur (partie haute) | | | 0,6 | | | 0 | |
| 523 | F | Mur (partie basse) | Plâtre | Peinture | 0,65 | | | 0 | |
| 524 | | Mur (partie haute) | | | 0,5 | | | 0 | |
| 525 | G | Mur (partie basse) | Plâtre | Peinture | 1,2 | | | 1 | |
| 526 | H | Plafond (mesure 1) | Plâtre | Peinture | 0 | | | 0 | |
| 527 | | Plafond (mesure 2) | | | 0 | | | 0 | |
| 528 | I | Plinthes (mesure 1) | Bois | Peinture | 0 | | | 0 | |
| 529 | | Plinthes (mesure 2) | | | 0 | | | 0 | |
| 530 | J | Fenêtres intérieure (partie basse) | Aluminium | | 0 | | | 0 | |
| 531 | | Fenêtres intérieure (partie haute) | | | 0 | | | 0 | |
| 532 | J | Huisserie Fenêtres intérieure (partie basse) | Aluminium | | 0 | | | 0 | |
| 533 | | Huisserie Fenêtres intérieure (partie haute) | | | 0 | | | 0 | |
| 534 | J | Fenêtres extérieure (partie basse) | Aluminium | | 0 | | | 0 | |

| | | | | | | | | | |
|-----|---|--|-----------|----------|-----|--|--|---|--|
| 535 | | Fenêtres extérieure (partie haute) | | | 0 | | | 0 | |
| 536 | J | Huisserie Fenêtres extérieure (partie basse) | Aluminium | | 0 | | | 0 | |
| 537 | | Huisserie Fenêtres extérieure (partie haute) | | | 0 | | | 0 | |
| 538 | K | Porte (partie basse) | Bois | Peinture | 0 | | | 0 | |
| 539 | | Porte (partie haute) | | | 0 | | | 0 | |
| 540 | K | Huisserie Porte (partie basse) | Métal | Peinture | 0,9 | | | 1 | |
| 541 | | Huisserie Porte (partie haute) | | | 1 | | | 1 | |

Nombre d'unités de diagnostic : 15

R+1 - 102

| N° | Zone | Unité de diagnostic | Substrat | Revêtement apparent | Mesure (mg/cm²) | Incertitude* (+/-mg/cm²) | Etat de conservation | Classement UD | Observation / Travaux |
|-----|------|--------------------------------|----------|---------------------|-----------------|--------------------------|----------------------|---------------|-----------------------|
| 542 | A | Mur (au centre) | Plâtre | Peinture | 1,3 | | | 1 | |
| 543 | B | Mur (au centre) | Plâtre | Peinture | 1,6 | | | 1 | |
| 544 | C | Mur (au centre) | Plâtre | Peinture | 1,4 | | | 1 | |
| 545 | D | Mur (au centre) | Plâtre | Peinture | 1,3 | | | 1 | |
| 546 | E | Plafond (mesure 1) | Plâtre | Peinture | 1,3 | | | 1 | |
| 547 | F | Plinthes (mesure 1) | Bois | Peinture | 0 | | | 0 | |
| 548 | | Plinthes (mesure 2) | | | 0 | | | 0 | |
| 549 | G | Porte (partie basse) | Bois | Peinture | 0 | | | 0 | |
| 550 | | Porte (partie haute) | | | 0 | | | 0 | |
| 551 | G | Huisserie Porte (partie basse) | métal | peinture | 1 | | | 1 | |

Nombre d'unités de diagnostic : 8

R+1 - 103

| N° | Zone | Unité de diagnostic | Substrat | Revêtement apparent | Mesure (mg/cm²) | Incertitude* (+/-mg/cm²) | Etat de conservation | Classement UD | Observation / Travaux |
|-----|------|---------------------|----------|---------------------|-----------------|--------------------------|----------------------|---------------|-----------------------|
| 552 | A | Mur (partie basse) | Plâtre | Peinture | 0 | | | 0 | |
| 553 | | Mur (partie haute) | | | 0 | | | 0 | |
| 554 | | Mur (au centre) | | | 0 | | | 0 | |
| 555 | B | Mur (partie basse) | Plâtre | Peinture | 0,8 | | | 0 | |
| 556 | | Mur (partie haute) | | | 0,9 | | | 0 | |
| 557 | | Mur (au centre) | | | 0,8 | | | 0 | |
| 558 | C | Mur (partie basse) | Plâtre | Peinture | 0 | | | 0 | |
| 559 | | Mur (partie haute) | | | 0 | | | 0 | |
| 560 | | Mur (au centre) | | | 0 | | | 0 | |
| 561 | D | Mur (partie basse) | Plâtre | Peinture | 0 | | | 0 | |
| 562 | | Mur (partie haute) | | | 0 | | | 0 | |
| 563 | | Mur (au centre) | | | 0 | | | 0 | |
| 564 | E | Mur (partie basse) | Plâtre | Peinture | 0 | | | 0 | |
| 565 | | Mur (partie haute) | | | 0 | | | 0 | |
| 566 | | Mur (au centre) | | | 0 | | | 0 | |
| 567 | F | Mur (partie basse) | Plâtre | Peinture | 0 | | | 0 | |
| 568 | | Mur (partie haute) | | | 0 | | | 0 | |
| 569 | | Mur (au centre) | | | 0 | | | 0 | |
| 570 | G | Plafond (mesure 1) | Plâtre | Peinture | 0 | | | 0 | |
| 571 | | Plafond (mesure 2) | | | 0 | | | 0 | |
| 572 | H | Plinthes (mesure 1) | Bois | Peinture | 0 | | | 0 | |
| 573 | | Plinthes (mesure 2) | | | 0 | | | 0 | |

Nombre d'unités de diagnostic : 8

R+1 - 104

| N° | Zone | Unité de diagnostic | Substrat | Revêtement apparent | Mesure (mg/cm²) | Incertitude* (+/-mg/cm²) | Etat de conservation | Classement UD | Observation / Travaux |
|-----|------|---------------------|----------|---------------------|-----------------|--------------------------|----------------------|---------------|-----------------------|
| 574 | A | Mur (partie basse) | Plâtre | Peinture | 0 | | | 0 | |
| 575 | | Mur (partie haute) | | | 0 | | | 0 | |
| 576 | | Mur (au centre) | | | 0 | | | 0 | |
| 577 | B | Mur (partie basse) | Plâtre | Peinture | 0 | | | 0 | |
| 578 | | Mur (partie haute) | | | 0 | | | 0 | |
| 579 | | Mur (au centre) | | | 0 | | | 0 | |
| 580 | C | Mur (partie basse) | Plâtre | Peinture | 0 | | | 0 | |
| 581 | | Mur (partie haute) | | | 0 | | | 0 | |
| 582 | | Mur (au centre) | | | 0 | | | 0 | |
| 583 | D | Mur (partie basse) | Plâtre | Peinture | 0 | | | 0 | |
| 584 | | Mur (partie haute) | | | 0 | | | 0 | |
| 585 | | Mur (au centre) | | | 0 | | | 0 | |
| 586 | E | Mur (partie basse) | Plâtre | Peinture | 0 | | | 0 | |
| 587 | | Mur (partie haute) | | | 0 | | | 0 | |
| 588 | | Mur (au centre) | | | 0 | | | 0 | |
| 589 | F | Mur (partie basse) | Plâtre | Peinture | 0 | | | 0 | |
| 590 | | Mur (partie haute) | | | 0 | | | 0 | |
| 591 | | Mur (au centre) | | | 0 | | | 0 | |
| 592 | G | Mur (partie basse) | Plâtre | Peinture | 0 | | | 0 | |
| 593 | | Mur (partie haute) | | | 0 | | | 0 | |
| 594 | | Mur (au centre) | | | 0 | | | 0 | |
| 595 | H | Mur (partie basse) | Plâtre | Peinture | 0 | | | 0 | |
| 596 | | Mur (partie haute) | | | 0 | | | 0 | |
| 597 | | Mur (au centre) | | | 0 | | | 0 | |

| | | | | | | | | | |
|-----|---|--|-----------|----------|---|--|--|---|--|
| 598 | I | Mur (partie basse) | Plâtre | Peinture | 0 | | | 0 | |
| 599 | | Mur (partie haute) | | | 0 | | | 0 | |
| 600 | | Mur (au centre) | | | 0 | | | 0 | |
| 601 | J | Mur (partie basse) | Plâtre | Peinture | 0 | | | 0 | |
| 602 | | Mur (partie haute) | | | 0 | | | 0 | |
| 603 | | Mur (au centre) | | | 0 | | | 0 | |
| 604 | K | Plafond (mesure 1) | Plâtre | Peinture | 0 | | | 0 | |
| 605 | | Plafond (mesure 2) | | | 0 | | | 0 | |
| 606 | L | Plinthes (mesure 1) | Bois | Peinture | 0 | | | 0 | |
| 607 | | Plinthes (mesure 2) | | | 0 | | | 0 | |
| 608 | M | Fenêtres intérieure (partie basse) | Aluminium | | 0 | | | 0 | |
| 609 | | Fenêtres intérieure (partie haute) | | | 0 | | | 0 | |
| 610 | M | Huisserie Fenêtres intérieure (partie basse) | Aluminium | | 0 | | | 0 | |
| 611 | | Huisserie Fenêtres intérieure (partie haute) | | | 0 | | | 0 | |
| 612 | M | Fenêtres extérieure (partie basse) | Aluminium | | 0 | | | 0 | |
| 613 | | Fenêtres extérieure (partie haute) | | | 0 | | | 0 | |
| 614 | M | Huisserie Fenêtres extérieure (partie basse) | Aluminium | | 0 | | | 0 | |
| 615 | | Huisserie Fenêtres extérieure (partie haute) | | | 0 | | | 0 | |
| 616 | N | Porte (partie basse) | Bois | Peinture | 0 | | | 0 | |
| 617 | | Porte (partie haute) | | | 0 | | | 0 | |
| 618 | N | Huisserie Porte (partie basse) | métal | peinture | 1 | | | 1 | |

Nombre d'unités de diagnostic : 18

R+1 - 105

| N° | Zone | Unité de diagnostic | Substrat | Revêtement apparent | Mesure (mg/cm²) | Incertitude* (+/-mg/cm²) | Etat de conservation | Classement UD | Observation / Travaux |
|-----|------|--------------------------------|-----------|---------------------|-----------------|--------------------------|----------------------|---------------|-----------------------|
| 619 | A | Mur (partie basse) | Plâtre | peinture et faïence | 0 | | | 0 | |
| 620 | | Mur (partie haute) | | | 0 | | | 0 | |
| 621 | | Mur (au centre) | | | 0 | | | 0 | |
| 622 | B | Mur (partie basse) | Plâtre | peinture et faïence | 0 | | | 0 | |
| 623 | | Mur (partie haute) | | | 0 | | | 0 | |
| 624 | | Mur (au centre) | | | 0 | | | 0 | |
| 625 | C | Mur (partie basse) | Plâtre | peinture et faïence | 0 | | | 0 | |
| 626 | | Mur (partie haute) | | | 0 | | | 0 | |
| 627 | | Mur (au centre) | | | 0 | | | 0 | |
| 628 | D | Mur (partie basse) | Plâtre | peinture et faïence | 0 | | | 0 | |
| 629 | | Mur (partie haute) | | | 0 | | | 0 | |
| 630 | | Mur (au centre) | | | 0 | | | 0 | |
| 631 | E | Plafond (mesure 1) | Plâtre | Peinture | 0 | | | 0 | |
| 632 | | Plafond (mesure 2) | | | 0 | | | 0 | |
| 633 | F | Plinthes (mesure 1) | Carrelage | | 0 | | | 0 | |
| 634 | | Plinthes (mesure 2) | | | 0 | | | 0 | |
| 635 | G | Porte (partie basse) | Bois | Peinture | 0 | | | 0 | |
| 636 | | Porte (partie haute) | | | 0 | | | 0 | |
| 637 | G | Huisserie Porte (partie basse) | métal | peinture | 1 | | | 1 | |

Nombre d'unités de diagnostic : 8

R+1 - 106

| N° | Zone | Unité de diagnostic | Substrat | Revêtement apparent | Mesure (mg/cm²) | Incertitude* (+/-mg/cm²) | Etat de conservation | Classement UD | Observation / Travaux |
|-----|------|--------------------------------|-----------|---------------------|-----------------|--------------------------|----------------------|---------------|-----------------------|
| 638 | A | Mur (partie basse) | Plâtre | Peinture | 0 | | | 0 | |
| 639 | | Mur (partie haute) | | | 0 | | | 0 | |
| 640 | | Mur (au centre) | | | 0 | | | 0 | |
| 641 | B | Mur (partie basse) | Plâtre | Peinture | 0 | | | 0 | |
| 642 | | Mur (partie haute) | | | 0 | | | 0 | |
| 643 | | Mur (au centre) | | | 0 | | | 0 | |
| 644 | C | Mur (partie basse) | Plâtre | Peinture | 0 | | | 0 | |
| 645 | | Mur (partie haute) | | | 0 | | | 0 | |
| 646 | | Mur (au centre) | | | 0 | | | 0 | |
| 647 | D | Mur (partie basse) | Plâtre | Peinture | 0 | | | 0 | |
| 648 | | Mur (partie haute) | | | 0 | | | 0 | |
| 649 | | Mur (au centre) | | | 0 | | | 0 | |
| 650 | E | Plafond (mesure 1) | Plâtre | Peinture | 0 | | | 0 | |
| 651 | | Plafond (mesure 2) | | | 0 | | | 0 | |
| 652 | F | Plinthes (mesure 1) | Carrelage | | 0 | | | 0 | |
| 653 | | Plinthes (mesure 2) | | | 0 | | | 0 | |
| 654 | G | Porte (partie basse) | Bois | Peinture | 0 | | | 0 | |
| 655 | | Porte (partie haute) | | | 0 | | | 0 | |
| 656 | G | Huisserie Porte (partie basse) | métal | peinture | 1,2 | | | 1 | |

Nombre d'unités de diagnostic : 8

R+1 - 107

| N° | Zone | Unité de diagnostic | Substrat | Revêtement apparent | Mesure (mg/cm²) | Incertitude* (+/-mg/cm²) | Etat de conservation | Classement UD | Observation / Travaux |
|-----|------|--|-----------|---------------------|-----------------|--------------------------|----------------------|---------------|-----------------------|
| 657 | A | Mur (partie basse) | Plâtre | Peinture | 0 | | | 0 | |
| 658 | | Mur (partie haute) | | | 0 | | | 0 | |
| 659 | | Mur (au centre) | | | 0 | | | 0 | |
| 660 | B | Mur (partie basse) | Plâtre | Peinture | 0 | | | 0 | |
| 661 | | Mur (partie haute) | | | 0 | | | 0 | |
| 662 | | Mur (au centre) | | | 0 | | | 0 | |
| 663 | C | Mur (partie basse) | Plâtre | Peinture | 0 | | | 0 | |
| 664 | | Mur (partie haute) | | | 0 | | | 0 | |
| 665 | | Mur (au centre) | | | 0 | | | 0 | |
| 666 | D | Mur (partie basse) | Plâtre | Peinture | 0 | | | 0 | |
| 667 | | Mur (partie haute) | | | 0 | | | 0 | |
| 668 | | Mur (au centre) | | | 0 | | | 0 | |
| 669 | E | Mur (partie basse) | Plâtre | Peinture | 0 | | | 0 | |
| 670 | | Mur (partie haute) | | | 0 | | | 0 | |
| 671 | | Mur (au centre) | | | 0 | | | 0 | |
| 672 | F | Mur (partie basse) | Plâtre | Peinture | 0 | | | 0 | |
| 673 | | Mur (partie haute) | | | 0 | | | 0 | |
| 674 | | Mur (au centre) | | | 0 | | | 0 | |
| 675 | G | Mur (partie basse) | Plâtre | Peinture | 0 | | | 0 | |
| 676 | | Mur (partie haute) | | | 0 | | | 0 | |
| 677 | | Mur (au centre) | | | 0 | | | 0 | |
| 678 | H | Mur (partie basse) | Plâtre | Peinture | 0 | | | 0 | |
| 679 | | Mur (partie haute) | | | 0 | | | 0 | |
| 680 | | Mur (au centre) | | | 0 | | | 0 | |
| 681 | I | Mur (partie basse) | Plâtre | Peinture | 0 | | | 0 | |
| 682 | | Mur (partie haute) | | | 0 | | | 0 | |
| 683 | | Mur (au centre) | | | 0 | | | 0 | |
| 684 | J | Plafond (mesure 1) | Plâtre | Peinture | 0,7 | | | 0 | |
| 685 | | Plafond (mesure 2) | | | 0,6 | | | 0 | |
| 686 | K | Plinthes (mesure 1) | Bois | Peinture | 0 | | | 0 | |
| 687 | | Plinthes (mesure 2) | | | 0 | | | 0 | |
| 688 | L | Fenêtres intérieure (partie basse) | Aluminium | | 0 | | | 0 | |
| 689 | | Fenêtres intérieure (partie haute) | | | 0 | | | 0 | |
| 690 | L | Huisserie Fenêtres intérieure (partie basse) | Aluminium | | 0 | | | 0 | |
| 691 | | Huisserie Fenêtres intérieure (partie haute) | | | 0 | | | 0 | |
| 692 | L | Fenêtres extérieure (partie basse) | Aluminium | | 0 | | | 0 | |
| 693 | | Fenêtres extérieure (partie haute) | | | 0 | | | 0 | |
| 694 | L | Huisserie Fenêtres extérieure (partie basse) | Aluminium | | 0 | | | 0 | |
| 695 | | Huisserie Fenêtres extérieure (partie haute) | | | 0 | | | 0 | |
| 696 | M | Porte (partie basse) | Bois | Peinture | 0 | | | 0 | |
| 697 | | Porte (partie haute) | | | 0 | | | 0 | |
| 698 | M | Huisserie Porte (partie basse) | métal | peinture | 0,8 | | | 1 | |
| 699 | | Huisserie Porte (partie haute) | | | 1,1 | | | 1 | |

Nombre d'unités de diagnostic : 17

R+1 - 108

| N° | Zone | Unité de diagnostic | Substrat | Revêtement apparent | Mesure (mg/cm²) | Incertitude* (+/-mg/cm²) | Etat de conservation | Classement UD | Observation / Travaux |
|-----|------|---------------------|----------|---------------------|-----------------|--------------------------|----------------------|---------------|-----------------------|
| 700 | A | Mur (partie basse) | Plâtre | Peinture | 0 | | | 0 | |
| 701 | | Mur (partie haute) | | | 0 | | | 0 | |
| 702 | | Mur (au centre) | | | 0 | | | 0 | |
| 703 | B | Mur (partie basse) | Plâtre | Peinture | 0 | | | 0 | |
| 704 | | Mur (partie haute) | | | 0 | | | 0 | |
| 705 | | Mur (au centre) | | | 0 | | | 0 | |
| 706 | C | Mur (partie basse) | Plâtre | Peinture | 0 | | | 0 | |
| 707 | | Mur (partie haute) | | | 0 | | | 0 | |
| 708 | | Mur (au centre) | | | 0 | | | 0 | |
| 709 | D | Mur (partie basse) | Plâtre | Peinture | 0 | | | 0 | |
| 710 | | Mur (partie haute) | | | 0 | | | 0 | |
| 711 | | Mur (au centre) | | | 0 | | | 0 | |
| 712 | E | Mur (partie basse) | Plâtre | Peinture | 0 | | | 0 | |
| 713 | | Mur (partie haute) | | | 0 | | | 0 | |
| 714 | | Mur (au centre) | | | 0 | | | 0 | |
| 715 | F | Mur (au centre) | Plâtre | Peinture | 4,06 | | | 1 | |
| 716 | G | Plafond (mesure 1) | Plâtre | Peinture | 0 | | | 0 | |
| 717 | | Plafond (mesure 2) | | | 0 | | | 0 | |
| 718 | H | Plinthes (mesure 1) | Bois | Peinture | 0 | | | 0 | |

| | | | | | | | | | |
|-----|---|--|-----------|----------|------|--|--|---|--|
| 719 | | Plinthes (mesure 2) | | | 0 | | | 0 | |
| 720 | I | Fenêtres intérieure (partie basse) | Aluminium | | 0 | | | 0 | |
| 721 | | Fenêtres intérieure (partie haute) | | | 0 | | | 0 | |
| 722 | I | Huisserie Fenêtres intérieure (partie basse) | Aluminium | | 0 | | | 0 | |
| 723 | | Huisserie Fenêtres intérieure (partie haute) | | | 0 | | | 0 | |
| 724 | I | Fenêtres extérieure (partie basse) | Aluminium | | 0 | | | 0 | |
| 725 | | Fenêtres extérieure (partie haute) | | | 0 | | | 0 | |
| 726 | I | Huisserie Fenêtres extérieure (partie basse) | Aluminium | | 0 | | | 0 | |
| 727 | | Huisserie Fenêtres extérieure (partie haute) | | | 0 | | | 0 | |
| 728 | J | Porte (partie basse) | Bois | Peinture | 0 | | | 0 | |
| 729 | | Porte (partie haute) | | | 0 | | | 0 | |
| 730 | J | Huisserie Porte (partie basse) | métal | peinture | 0,9 | | | 1 | |
| 731 | | Huisserie Porte (partie haute) | | | 1 | | | 1 | |
| 732 | K | Embrasure verrière gauche (mesure 1) | | | 0 | | | 0 | |
| 733 | K | Embrasure verrière droite (mesure 2) | Plâtre | peinture | 5,06 | | | 1 | |
| 734 | K | Verrière (mesure 2) | métal | peinture | 3,84 | | | 1 | |
| 735 | L | IPN (mesure 1) | Métal | Peinture | 0,6 | | | 0 | |
| 736 | | IPN (mesure 2) | | | 0,7 | | | 0 | |

Nombre d'unités de diagnostic : 18

R+1 - 109

| N° | Zone | Unité de diagnostic | Substrat | Revêtement apparent | Mesure (mg/cm²) | Incertitude* (+/-mg/cm²) | Etat de conservation | Classement UD | Observation / Travaux |
|-----|------|---------------------|----------|---------------------|-----------------|--------------------------|----------------------|---------------|-----------------------|
| 737 | A | Mur (partie basse) | Plâtre | Peinture | 0 | | | 0 | |
| 738 | | Mur (partie haute) | | | 0 | | | 0 | |
| 739 | | Mur (au centre) | | | 0 | | | 0 | |
| 740 | B | Mur (partie basse) | Plâtre | Peinture | 0 | | | 0 | |
| 741 | | Mur (partie haute) | | | 0 | | | 0 | |
| 742 | | Mur (au centre) | | | 0 | | | 0 | |
| 743 | C | Mur (partie basse) | Plâtre | Peinture | 0 | | | 0 | |
| 744 | | Mur (partie haute) | | | 0 | | | 0 | |
| 745 | | Mur (au centre) | | | 0 | | | 0 | |
| 746 | D | Mur (partie basse) | Plâtre | Peinture | 0 | | | 0 | |
| 747 | | Mur (partie haute) | | | 0 | | | 0 | |
| 748 | | Mur (au centre) | | | 0 | | | 0 | |
| 749 | E | Mur (partie basse) | Plâtre | Peinture | 0 | | | 0 | |
| 750 | | Mur (partie haute) | | | 0 | | | 0 | |
| 751 | | Mur (au centre) | | | 0 | | | 0 | |
| 752 | F | Mur (partie basse) | Plâtre | Peinture | 0 | | | 0 | |
| 753 | | Mur (partie haute) | | | 0 | | | 0 | |
| 754 | | Mur (au centre) | | | 0 | | | 0 | |
| 755 | G | Mur (partie basse) | Plâtre | Peinture | 0 | | | 0 | |
| 756 | | Mur (partie haute) | | | 0 | | | 0 | |
| 757 | | Mur (au centre) | | | 0 | | | 0 | |
| 758 | H | Mur (partie basse) | Plâtre | Peinture | 0 | | | 0 | |
| 759 | | Mur (partie haute) | | | 0 | | | 0 | |
| 760 | | Mur (au centre) | | | 0 | | | 0 | |
| 761 | I | Mur (partie basse) | Plâtre | Peinture | 0 | | | 0 | |
| 762 | | Mur (partie haute) | | | 0 | | | 0 | |
| 763 | | Mur (au centre) | | | 0 | | | 0 | |
| 764 | J | Mur (partie basse) | Plâtre | Peinture | 0 | | | 0 | |
| 765 | | Mur (partie haute) | | | 0 | | | 0 | |
| 766 | | Mur (au centre) | | | 0 | | | 0 | |
| 767 | K | Plafond (mesure 1) | Plâtre | Peinture | 0 | | | 0 | |
| 768 | | Plafond (mesure 2) | | | 0 | | | 0 | |
| 769 | L | Verrière (mesure 2) | Métal | peinture | 2,85 | | | 1 | |

Nombre d'unités de diagnostic : 12

R+1 - 110

| N° | Zone | Unité de diagnostic | Substrat | Revêtement apparent | Mesure (mg/cm²) | Incertitude* (+/-mg/cm²) | Etat de conservation | Classement UD | Observation / Travaux |
|-----|------|---------------------|----------|---------------------|-----------------|--------------------------|----------------------|---------------|-----------------------|
| 770 | A | Mur (partie basse) | Plâtre | peinture et faïence | 0 | | | 0 | |
| 771 | | Mur (partie haute) | | | 0 | | | 0 | |
| 772 | | Mur (au centre) | | | 0 | | | 0 | |
| 773 | B | Mur (partie basse) | Plâtre | peinture et faïence | 0 | | | 0 | |
| 774 | | Mur (partie haute) | | | 0 | | | 0 | |
| 775 | | Mur (au centre) | | | 0 | | | 0 | |
| 776 | C | Mur (partie basse) | Plâtre | peinture et faïence | 0 | | | 0 | |
| 777 | | Mur (partie haute) | | | 0 | | | 0 | |
| 778 | | Mur (au centre) | | | 0 | | | 0 | |

| | | | | | | | | | |
|-----|---|--|-----------|---------------------|-----|--|--|---|--|
| 779 | D | Mur (partie basse) | Plâtre | peinture et faïence | 0 | | | 0 | |
| 780 | | Mur (partie haute) | | | 0 | | | 0 | |
| 781 | | Mur (au centre) | | | 0 | | | 0 | |
| 782 | E | Mur (au centre) | Plâtre | peinture et faïence | 1,2 | | | 1 | |
| 783 | F | Mur (partie basse) | Plâtre | peinture et faïence | 0 | | | 0 | |
| 784 | | Mur (partie haute) | | | 0 | | | 0 | |
| 785 | | Mur (au centre) | | | 0 | | | 0 | |
| 786 | G | Mur (au centre) | Plâtre | peinture et faïence | 1,7 | | | 1 | |
| 787 | H | Mur (partie basse) | Plâtre | peinture et faïence | 0 | | | 0 | |
| 788 | | Mur (partie haute) | | | 0 | | | 0 | |
| 789 | | Mur (au centre) | | | 0 | | | 0 | |
| 790 | I | Mur (partie basse) | Plâtre | peinture et faïence | 0 | | | 0 | |
| 791 | | Mur (partie haute) | | | 0 | | | 0 | |
| 792 | | Mur (au centre) | | | 0 | | | 0 | |
| 793 | J | Plafond (mesure 1) | Plâtre | Peinture | 0 | | | 0 | |
| 794 | | Plafond (mesure 2) | | | 0 | | | 0 | |
| 795 | K | Plinthes (mesure 1) | Bois | Peinture | 0 | | | 0 | |
| 796 | | Plinthes (mesure 2) | | | 0 | | | 0 | |
| 797 | L | Fenêtres intérieure (partie basse) | Aluminium | | 0 | | | 0 | |
| 798 | | Fenêtres intérieure (partie haute) | | | 0 | | | 0 | |
| 799 | L | Huisserie Fenêtres intérieure (partie basse) | Aluminium | | 0 | | | 0 | |
| 800 | | Huisserie Fenêtres intérieure (partie haute) | | | 0 | | | 0 | |
| 801 | L | Fenêtres extérieure (partie basse) | Aluminium | | 0 | | | 0 | |
| 802 | | Fenêtres extérieure (partie haute) | | | 0 | | | 0 | |
| 803 | L | Huisserie Fenêtres extérieure (partie basse) | Aluminium | | 0 | | | 0 | |
| 804 | | Huisserie Fenêtres extérieure (partie haute) | | | 0 | | | 0 | |
| 805 | M | Porte (partie basse) | Bois | Peinture | 0 | | | 0 | |
| 806 | | Porte (partie haute) | | | 0 | | | 0 | |
| 807 | M | Huisserie Porte (partie basse) | Métal | Peinture | 0,9 | | | 0 | |
| 808 | | Huisserie Porte (partie haute) | | | 0,8 | | | 0 | |
| 809 | N | Embrasures fenêtres (partie haute) | Bois | Peinture | 7,4 | | | 1 | |

Nombre d'unités de diagnostic : 18

R+1 - 111

| N° | Zone | Unité de diagnostic | Substrat | Revêtement apparent | Mesure (mg/cm²) | Incertitude* (+/-mg/cm²) | Etat de conservation | Classement UD | Observation / Travaux |
|-----|------|--|------------------|---------------------|-----------------|--------------------------|----------------------|---------------|-----------------------|
| 810 | A | Mur (partie basse) | Plâtre | Peinture | 0 | | | 0 | |
| 811 | | Mur (partie haute) | | | 0 | | | 0 | |
| 812 | | Mur (au centre) | | | 0 | | | 0 | |
| 813 | B | Mur (partie basse) | Plâtre | Peinture | 0 | | | 0 | |
| 814 | | Mur (partie haute) | | | 0 | | | 0 | |
| 815 | | Mur (au centre) | | | 0 | | | 0 | |
| 816 | C | Mur (partie basse) | Plâtre | Peinture | 0 | | | 0 | |
| 817 | | Mur (partie haute) | | | 0 | | | 0 | |
| 818 | | Mur (au centre) | | | 0 | | | 0 | |
| 819 | D | Mur (partie basse) | Plâtre | Peinture | 0 | | | 0 | |
| 820 | | Mur (partie haute) | | | 0 | | | 0 | |
| 821 | | Mur (au centre) | | | 0 | | | 0 | |
| 822 | E | Mur (partie basse) | Plâtre | Peinture | 0 | | | 0 | |
| 823 | | Mur (partie haute) | | | 0 | | | 0 | |
| 824 | | Mur (au centre) | | | 0 | | | 0 | |
| 825 | F | Plafond (mesure 1) | Plâtre | Peinture | 0 | | | 0 | |
| 826 | | Plafond (mesure 2) | | | 0 | | | 0 | |
| 827 | G | Plinthes (mesure 1) | Bois | Peinture | 0 | | | 0 | |
| 828 | | Plinthes (mesure 2) | | | 0 | | | 0 | |
| 829 | H | Fenêtres intérieure (partie basse) | Carreau de verre | | 0 | | | 0 | |
| 830 | | Fenêtres intérieure (partie haute) | | | 0 | | | 0 | |
| 831 | H | Huisserie Fenêtres intérieure (partie basse) | Carreau de verre | | 0 | | | 0 | |
| 832 | | Huisserie Fenêtres intérieure (partie haute) | | | 0 | | | 0 | |
| 833 | H | Fenêtres extérieure (partie basse) | Carreau de verre | | 0 | | | 0 | |
| 834 | | Fenêtres extérieure (partie haute) | | | 0 | | | 0 | |

| | | | | | | | | | |
|-----|---|---|------------------|----------|---|--|--|---|--|
| 835 | H | Huissierie Fenêtres extérieure (partie basse) | Carreau de verre | | 0 | | | 0 | |
| 836 | | Huissierie Fenêtres extérieure (partie haute) | | | 0 | | | 0 | |
| 837 | I | Porte (partie basse) | Bois | Peinture | 0 | | | 0 | |
| 838 | | Porte (partie haute) | | | 0 | | | 0 | |
| 839 | I | Huissierie Porte (partie basse) | métal | peinture | 1 | | | 1 | |

Nombre d'unités de diagnostic : 13

R+1 - 112

| N° | Zone | Unité de diagnostic | Substrat | Revêtement apparent | Mesure (mg/cm²) | Incertitude* (+/-mg/cm²) | Etat de conservation | Classement UD | Observation / Travaux |
|-----|------|---------------------------------|----------|---------------------|-----------------|--------------------------|----------------------|---------------|-----------------------|
| 840 | A | Mur (partie basse) | Plâtre | peinture et faïence | 0 | | | 0 | |
| 841 | | Mur (partie haute) | | | 0 | | | 0 | |
| 842 | | Mur (au centre) | | | 0 | | | 0 | |
| 843 | B | Mur (partie basse) | Plâtre | peinture et faïence | 0 | | | 0 | |
| 844 | | Mur (partie haute) | | | 0 | | | 0 | |
| 845 | | Mur (au centre) | | | 0 | | | 0 | |
| 846 | C | Mur (partie basse) | Plâtre | peinture et faïence | 0 | | | 0 | |
| 847 | | Mur (partie haute) | | | 0 | | | 0 | |
| 848 | | Mur (au centre) | | | 0 | | | 0 | |
| 849 | D | Mur (partie basse) | Plâtre | peinture et faïence | 0 | | | 0 | |
| 850 | | Mur (partie haute) | | | 0 | | | 0 | |
| 851 | | Mur (au centre) | | | 0 | | | 0 | |
| 852 | E | Plafond (mesure 1) | Plâtre | Peinture | 0 | | | 0 | |
| 853 | | Plafond (mesure 2) | | | 0 | | | 0 | |
| 854 | F | Plinthes (mesure 1) | Bois | Peinture | 0 | | | 0 | |
| 855 | | Plinthes (mesure 2) | | | 0 | | | 0 | |
| 856 | G | Porte (partie basse) | Bois | Peinture | 0 | | | 0 | |
| 857 | | Porte (partie haute) | | | 0 | | | 0 | |
| 858 | G | Huissierie Porte (partie basse) | métal | peinture | 1,1 | | | 1 | |

Nombre d'unités de diagnostic : 8

R+1 - 113

| N° | Zone | Unité de diagnostic | Substrat | Revêtement apparent | Mesure (mg/cm²) | Incertitude* (+/-mg/cm²) | Etat de conservation | Classement UD | Observation / Travaux |
|-----|------|---|----------|---------------------|-----------------|--------------------------|----------------------|---------------|-----------------------|
| 859 | A | Mur (partie basse) | Plâtre | Peinture | 0 | | | 0 | |
| 860 | | Mur (partie haute) | | | 0 | | | 0 | |
| 861 | | Mur (au centre) | | | 0 | | | 0 | |
| 862 | B | Mur (partie basse) | Plâtre | Peinture | 0 | | | 0 | |
| 863 | | Mur (partie haute) | | | 0 | | | 0 | |
| 864 | | Mur (au centre) | | | 0 | | | 0 | |
| 865 | C | Mur (partie basse) | Plâtre | Peinture | 0 | | | 0 | |
| 866 | | Mur (partie haute) | | | 0 | | | 0 | |
| 867 | | Mur (au centre) | | | 0 | | | 0 | |
| 868 | D | Mur (partie basse) | Plâtre | Peinture | 0 | | | 0 | |
| 869 | | Mur (partie haute) | | | 0 | | | 0 | |
| 870 | | Mur (au centre) | | | 0 | | | 0 | |
| 871 | E | Mur (partie basse) | Plâtre | Peinture | 0 | | | 0 | |
| 872 | | Mur (partie haute) | | | 0 | | | 0 | |
| 873 | | Mur (au centre) | | | 0 | | | 0 | |
| 874 | F | Mur (partie basse) | Plâtre | Peinture | 0 | | | 0 | |
| 875 | | Mur (partie haute) | | | 0 | | | 0 | |
| 876 | | Mur (au centre) | | | 0 | | | 0 | |
| 877 | G | Plafond (mesure 1) | Plâtre | Peinture | 0 | | | 0 | |
| 878 | | Plafond (mesure 2) | | | 0 | | | 0 | |
| 879 | H | Plinthes (mesure 1) | Bois | Peinture | 0 | | | 0 | |
| 880 | | Plinthes (mesure 2) | | | 0 | | | 0 | |
| 881 | I | Fenêtres intérieure (partie basse) | Bois | Peinture | 0 | | | 0 | |
| 882 | | Fenêtres intérieure (partie haute) | | | 0 | | | 0 | |
| 883 | I | Huissierie Fenêtres intérieure (partie basse) | Bois | Peinture | 0 | | | 0 | |
| 884 | | Huissierie Fenêtres intérieure (partie haute) | | | 0 | | | 0 | |
| 885 | I | Fenêtres extérieure (partie basse) | Bois | Peinture | 0 | | | 0 | |
| 886 | | Fenêtres extérieure (partie haute) | | | 0 | | | 0 | |
| 887 | I | Huissierie Fenêtres extérieure (partie basse) | Bois | Peinture | 0 | | | 0 | |
| 888 | | Huissierie Fenêtres extérieure (partie haute) | | | 0 | | | 0 | |
| 889 | J | Porte (partie basse) | Bois | Peinture | 0 | | | 0 | |
| 890 | | Porte (partie haute) | | | 0 | | | 0 | |

| | | | | | | | | | |
|------------------------------------|---|--------------------------------------|-------|----------|------|--|--|---|--|
| 891 | J | Huisserie Porte (partie basse) | métal | peinture | 1,1 | | | 1 | |
| 892 | K | Barre d'appui fenêtre (partie haute) | Métal | peinture | 0,5 | | | 0 | |
| 893 | L | Garde-corps fenêtre (partie haute) | Métal | peinture | 12,4 | | | 1 | |
| Nombre d'unités de diagnostic : 16 | | | | | | | | | |

R+1 - ESC03

| N° | Zone | Unité de diagnostic | Substrat | Revêtement apparent | Mesure (mg/cm²) | Incertitude* (+/-mg/cm²) | Etat de conservation | Classement UD | Observation / Travaux |
|-----|------|--------------------------|----------|---------------------|-----------------|--------------------------|----------------------|---------------|-----------------------|
| 894 | A | Mur (partie basse) | Plâtre | Peinture | 0 | | | 0 | |
| 895 | | Mur (partie haute) | | | 0 | | | 0 | |
| 896 | | Mur (au centre) | | | 0 | | | 0 | |
| 897 | B | Mur (partie basse) | Plâtre | Peinture | 0 | | | 0 | |
| 898 | | Mur (partie haute) | | | 0 | | | 0 | |
| 899 | | Mur (au centre) | | | 0 | | | 0 | |
| 900 | C | Mur (partie basse) | Plâtre | Peinture | 0 | | | 0 | |
| 901 | | Mur (partie haute) | | | 0 | | | 0 | |
| 902 | | Mur (au centre) | | | 0 | | | 0 | |
| 903 | D | Mur (partie basse) | Plâtre | Peinture | 0 | | | 0 | |
| 904 | | Mur (partie haute) | | | 0 | | | 0 | |
| 905 | | Mur (au centre) | | | 0 | | | 0 | |
| 906 | E | Plafond (mesure 1) | Plâtre | Peinture | 0 | | | 0 | |
| 907 | | Plafond (mesure 2) | | | 0 | | | 0 | |
| 908 | F | Marche (mesure 1) | Bois | | 0 | | | 0 | |
| 909 | | Marche (mesure 2) | | | 0 | | | 0 | |
| 910 | G | Contre marche (mesure 1) | Bois | | 0 | | | 0 | |
| 911 | | Contre marche (mesure 2) | | | 0 | | | 0 | |

Nombre d'unités de diagnostic : 7

Tous niveaux - ESC14

| N° | Zone | Unité de diagnostic | Substrat | Revêtement apparent | Mesure (mg/cm²) | Incertitude* (+/-mg/cm²) | Etat de conservation | Classement UD | Observation / Travaux |
|-----|------|------------------------------|----------|---------------------|-----------------|--------------------------|----------------------|---------------|-----------------------|
| 912 | A | Mur (partie basse) | Plâtre | Peinture | 0 | | | 0 | |
| 913 | | Mur (partie haute) | | | 0 | | | 0 | |
| 914 | | Mur (au centre) | | | 0 | | | 0 | |
| 915 | B | Mur (au centre) | Plâtre | Peinture | 1,17 | | | 1 | |
| 916 | C | Mur (partie basse) | Plâtre | Peinture | 0,88 | | | 0 | |
| 917 | | Mur (partie haute) | | | 0,78 | | | 0 | |
| 918 | D | Mur (partie basse) | Plâtre | Peinture | 0 | | | 0 | |
| 919 | | Mur (partie haute) | | | 0 | | | 0 | |
| 920 | | Mur (au centre) | | | 0 | | | 0 | |
| 921 | E | Plafond (mesure 1) | Plâtre | Peinture | 0 | | | 0 | |
| 922 | | Plafond (mesure 2) | | | 0 | | | 0 | |
| 923 | F | Marche (mesure 1) | Bois | | 0 | | | 0 | |
| 924 | | Marche (mesure 2) | | | 0 | | | 0 | |
| 925 | G | Contre marche (mesure 1) | Bois | | 0 | | | 0 | |
| 926 | | Contre marche (mesure 2) | | | 0 | | | 0 | |
| 927 | H | Escalier balustre (mesure 1) | Métal | Peinture | 0 | | | 0 | |
| 928 | | Escalier balustre (mesure 2) | | | 0 | | | 0 | |
| 929 | I | Plinthe (mesure 2) | bois | peinture | 1,2 | | | 1 | |

Nombre d'unités de diagnostic : 9

R+2 - 201

| N° | Zone | Unité de diagnostic | Substrat | Revêtement apparent | Mesure (mg/cm²) | Incertitude* (+/-mg/cm²) | Etat de conservation | Classement UD | Observation / Travaux |
|-----|------|---------------------|----------|---------------------|-----------------|--------------------------|----------------------|---------------|-----------------------|
| 930 | A | Mur (partie basse) | Plâtre | Peinture | 0 | | | 0 | |
| 931 | | Mur (partie haute) | | | 0 | | | 0 | |
| 932 | | Mur (au centre) | | | 0 | | | 0 | |
| 933 | B | Mur (partie basse) | Plâtre | Peinture | 0,7 | | | 0 | |
| 934 | | Mur (partie haute) | | | 0,6 | | | 0 | |
| 935 | C | Mur (partie basse) | Plâtre | Peinture | 0,6 | | | 0 | |
| 936 | | Mur (partie haute) | | | 0,7 | | | 0 | |
| 937 | D | Mur (partie basse) | Plâtre | Peinture | 0,5 | | | 0 | |
| 938 | | Mur (partie haute) | | | 0,8 | | | 0 | |
| 939 | E | Mur (partie basse) | Plâtre | Peinture | 0,65 | | | 0 | |
| 940 | | Mur (partie haute) | | | 0,7 | | | 0 | |
| 941 | F | Mur (partie basse) | Plâtre | Peinture | 0,7 | | | 0 | |
| 942 | | Mur (partie haute) | | | 0,8 | | | 0 | |
| 943 | G | Mur (partie basse) | Plâtre | Peinture | 0 | | | 0 | |
| 944 | | Mur (partie haute) | | | 0 | | | 0 | |
| 945 | | Mur (au centre) | | | 0 | | | 0 | |
| 946 | H | Mur (partie basse) | Plâtre | Peinture | 0 | | | 0 | |
| 947 | | Mur (partie haute) | | | 0 | | | 0 | |
| 948 | | Mur (au centre) | | | 0 | | | 0 | |

| | | | | | | | | | |
|-----|---|---------------------|--------|----------|-----|--|--|---|--|
| 949 | I | Plafond (mesure 1) | Plâtre | Peinture | 0 | | | 0 | |
| 950 | | Plafond (mesure 2) | | | 0 | | | 0 | |
| 951 | J | Plinthes (mesure 1) | Bois | Peinture | 0,7 | | | 0 | |
| 952 | | Plinthes (mesure 2) | | | 0,6 | | | 0 | |

Nombre d'unités de diagnostic : 10

R+2 - 202

| N° | Zone | Unité de diagnostic | Substrat | Revêtement apparent | Mesure (mg/cm²) | Incertitude* (+/-mg/cm²) | Etat de conservation | Classement UD | Observation / Travaux |
|-----|------|--|-----------|---------------------|-----------------|--------------------------|----------------------|---------------|-----------------------|
| 953 | A | Mur (partie basse) | Plâtre | Peinture | 0 | | | 0 | |
| 954 | | Mur (partie haute) | | | 0 | | | 0 | |
| 955 | | Mur (au centre) | | | 0 | | | 0 | |
| 956 | B | Mur (partie basse) | Plâtre | Peinture | 0,7 | | | 0 | |
| 957 | | Mur (partie haute) | | | 0,6 | | | 0 | |
| 958 | C | Mur (partie basse) | Plâtre | Peinture | 0,5 | | | 0 | |
| 959 | | Mur (partie haute) | | | 0,7 | | | 0 | |
| 960 | D | Mur (au centre) | Plâtre | Peinture | 1,5 | | | 1 | |
| 961 | E | Mur (au centre) | Plâtre | Peinture | 3 | | | 1 | |
| 962 | F | Mur (au centre) | Plâtre | Peinture | 1,9 | | | 1 | |
| 963 | G | Mur (partie basse) | Plâtre | Peinture | 0 | | | 0 | |
| 964 | | Mur (partie haute) | | | 0 | | | 0 | |
| 965 | | Mur (au centre) | | | 0 | | | 0 | |
| 966 | H | Plafond (mesure 1) | Plâtre | Peinture | 0 | | | 0 | |
| 967 | | Plafond (mesure 2) | | | 0 | | | 0 | |
| 968 | I | Plinthes (mesure 1) | Bois | Peinture | 0,7 | | | 0 | |
| 969 | | Plinthes (mesure 2) | | | 0,6 | | | 0 | |
| 970 | J | Fenêtres intérieure (partie basse) | Aluminium | | 0 | | | 0 | |
| 971 | | Fenêtres intérieure (partie haute) | | | 0 | | | 0 | |
| 972 | J | Huisserie Fenêtres intérieure (partie basse) | Aluminium | | 0 | | | 0 | |
| 973 | | Huisserie Fenêtres intérieure (partie haute) | | | 0 | | | 0 | |
| 974 | J | Fenêtres extérieure (partie basse) | Aluminium | | 0 | | | 0 | |
| 975 | | Fenêtres extérieure (partie haute) | | | 0 | | | 0 | |
| 976 | J | Huisserie Fenêtres extérieure (partie basse) | Aluminium | | 0 | | | 0 | |
| 977 | | Huisserie Fenêtres extérieure (partie haute) | | | 0 | | | 0 | |
| 978 | K | Porte (partie basse) | Bois | Peinture | 0 | | | 0 | |
| 979 | | Porte (partie haute) | | | 0 | | | 0 | |
| 980 | K | Huisserie Porte (partie basse) | métal | peinture | 1,2 | | | 1 | |

Nombre d'unités de diagnostic : 15

R+2 - 203

| N° | Zone | Unité de diagnostic | Substrat | Revêtement apparent | Mesure (mg/cm²) | Incertitude* (+/-mg/cm²) | Etat de conservation | Classement UD | Observation / Travaux |
|-----|------|--------------------------------|-----------|---------------------|-----------------|--------------------------|----------------------|---------------|-----------------------|
| 981 | A | Mur (partie basse) | Plâtre | peinture et faïence | 0 | | | 0 | |
| 982 | | Mur (partie haute) | | | 0 | | | 0 | |
| 983 | | Mur (au centre) | | | 0 | | | 0 | |
| 984 | B | Mur (partie basse) | Plâtre | peinture et faïence | 0 | | | 0 | |
| 985 | | Mur (partie haute) | | | 0 | | | 0 | |
| 986 | | Mur (au centre) | | | 0 | | | 0 | |
| 987 | C | Mur (partie basse) | Plâtre | peinture et faïence | 0 | | | 0 | |
| 988 | | Mur (partie haute) | | | 0 | | | 0 | |
| 989 | | Mur (au centre) | | | 0 | | | 0 | |
| 990 | D | Mur (partie basse) | Plâtre | peinture et faïence | 0 | | | 0 | |
| 991 | | Mur (partie haute) | | | 0 | | | 0 | |
| 992 | | Mur (au centre) | | | 0 | | | 0 | |
| 993 | E | Plafond (mesure 1) | Plâtre | Peinture | 0 | | | 0 | |
| 994 | | Plafond (mesure 2) | | | 0 | | | 0 | |
| 995 | F | Plinthes (mesure 1) | Carrelage | | 0 | | | 0 | |
| 996 | | Plinthes (mesure 2) | | | 0 | | | 0 | |
| 997 | G | Porte (partie basse) | Bois | Peinture | 0 | | | 0 | |
| 998 | | Porte (partie haute) | | | 0 | | | 0 | |
| 999 | G | Huisserie Porte (partie basse) | métal | peinture | 1 | | | 1 | |

Nombre d'unités de diagnostic : 8

R+2 - 204

| N° | Zone | Unité de diagnostic | Substrat | Revêtement apparent | Mesure (mg/cm²) | Incertitude* (+/-mg/cm²) | Etat de conservation | Classement UD | Observation / Travaux |
|------|------|---------------------|----------|---------------------|-----------------|--------------------------|----------------------|---------------|-----------------------|
| 1000 | A | Mur (partie basse) | Plâtre | peinture et faïence | 0 | | | 0 | |
| 1001 | | Mur (partie haute) | | | 0 | | | 0 | |
| 1002 | | Mur (au centre) | | | 0 | | | 0 | |
| 1003 | B | Mur (partie basse) | Plâtre | peinture et faïence | 0 | | | 0 | |
| 1004 | | Mur (partie haute) | | | 0 | | | 0 | |

| | | | | | | | | | |
|------|---|---------------------------------|-----------|---------------------|---|--|--|---|--|
| 1005 | | Mur (au centre) | | | 0 | | | 0 | |
| 1006 | | Mur (partie basse) | | | 0 | | | 0 | |
| 1007 | C | Mur (partie haute) | Plâtre | peinture et faïence | 0 | | | 0 | |
| 1008 | | Mur (au centre) | | | 0 | | | 0 | |
| 1009 | | Mur (partie basse) | | | 0 | | | 0 | |
| 1010 | D | Mur (partie haute) | Plâtre | peinture et faïence | 0 | | | 0 | |
| 1011 | | Mur (au centre) | | | 0 | | | 0 | |
| 1012 | | Plafond (mesure 1) | | | 0 | | | 0 | |
| 1013 | E | Plafond (mesure 2) | Plâtre | Peinture | 0 | | | 0 | |
| 1014 | | Plinthes (mesure 1) | | | 0 | | | 0 | |
| 1015 | F | Plinthes (mesure 2) | Carrelage | | 0 | | | 0 | |
| 1016 | | Porte (partie basse) | | | 0 | | | 0 | |
| 1017 | G | Porte (partie haute) | Bois | Peinture | 0 | | | 0 | |
| 1018 | G | Huissierie Porte (partie haute) | métal | peinture | 1 | | | 1 | |

Nombre d'unités de diagnostic : 8

R+2 - 205

| N° | Zone | Unité de diagnostic | Substrat | Revêtement apparent | Mesure (mg/cm²) | Incertitude* (+/-mg/cm²) | Etat de conservation | Classement UD | Observation / Travaux |
|------|------|---|-----------|---------------------|-----------------|--------------------------|----------------------|---------------|-----------------------|
| 1019 | | Mur (partie basse) | | | 0 | | | 0 | |
| 1020 | A | Mur (partie haute) | Plâtre | Peinture | 0 | | | 0 | |
| 1021 | | Mur (au centre) | | | 0 | | | 0 | |
| 1022 | | Mur (partie basse) | | | 0 | | | 0 | |
| 1023 | B | Mur (partie haute) | Plâtre | Peinture | 0 | | | 0 | |
| 1024 | | Mur (au centre) | | | 0 | | | 0 | |
| 1025 | | Mur (partie basse) | | | 0 | | | 0 | |
| 1026 | C | Mur (partie haute) | Plâtre | Peinture | 0 | | | 0 | |
| 1027 | | Mur (au centre) | | | 0 | | | 0 | |
| 1028 | | Mur (partie basse) | | | 0 | | | 0 | |
| 1029 | D | Mur (partie haute) | Plâtre | Peinture | 0 | | | 0 | |
| 1030 | | Mur (au centre) | | | 0 | | | 0 | |
| 1031 | | Mur (partie basse) | | | 0 | | | 0 | |
| 1032 | E | Mur (partie haute) | Plâtre | Peinture | 0 | | | 0 | |
| 1033 | | Mur (au centre) | | | 0 | | | 0 | |
| 1034 | | Mur (partie basse) | | | 0 | | | 0 | |
| 1035 | F | Mur (partie haute) | Plâtre | Peinture | 0 | | | 0 | |
| 1036 | | Mur (au centre) | | | 0 | | | 0 | |
| 1037 | | Plafond (mesure 1) | | | 0 | | | 0 | |
| 1038 | G | Plafond (mesure 2) | Plâtre | Peinture | 0 | | | 0 | |
| 1039 | | Plinthes (mesure 1) | | | 0 | | | 0 | |
| 1040 | H | Plinthes (mesure 2) | Bois | Peinture | 0 | | | 0 | |
| 1041 | | Fenêtres intérieure (partie basse) | | | 0 | | | 0 | |
| 1042 | I | Fenêtres intérieure (partie haute) | Aluminium | | 0 | | | 0 | |
| 1043 | | Huissierie Fenêtres intérieure (partie basse) | | | 0 | | | 0 | |
| 1044 | I | Huissierie Fenêtres intérieure (partie haute) | Aluminium | | 0 | | | 0 | |
| 1045 | | Fenêtres extérieure (partie basse) | | | 0 | | | 0 | |
| 1046 | I | Fenêtres extérieure (partie haute) | Aluminium | | 0 | | | 0 | |
| 1047 | | Huissierie Fenêtres extérieure (partie basse) | | | 0 | | | 0 | |
| 1048 | I | Huissierie Fenêtres extérieure (partie haute) | Aluminium | | 0 | | | 0 | |
| 1049 | | Porte (partie basse) | | | 0 | | | 0 | |
| 1050 | J | Porte (partie haute) | Bois | Peinture | 0 | | | 0 | |
| 1051 | J | Huissierie Porte (partie basse) | métal | peinture | 1,2 | | | 1 | |

Nombre d'unités de diagnostic : 14

R+3 - 301

| N° | Zone | Unité de diagnostic | Substrat | Revêtement apparent | Mesure (mg/cm²) | Incertitude* (+/-mg/cm²) | Etat de conservation | Classement UD | Observation / Travaux |
|------|------|---------------------|----------|---------------------|-----------------|--------------------------|----------------------|---------------|-----------------------|
| 1052 | | Mur (partie basse) | | | 0 | | | 0 | |
| 1053 | A | Mur (partie haute) | Plâtre | Peinture | 0 | | | 0 | |
| 1054 | | Mur (au centre) | | | 0 | | | 0 | |
| 1055 | | Mur (partie basse) | | | 0 | | | 0 | |
| 1056 | B | Mur (partie haute) | Plâtre | Peinture | 0 | | | 0 | |
| 1057 | | Mur (au centre) | | | 0 | | | 0 | |
| 1058 | | Mur (partie basse) | | | 0 | | | 0 | |
| 1059 | C | Mur (partie haute) | Plâtre | Peinture | 0 | | | 0 | |
| 1060 | | Mur (au centre) | | | 0 | | | 0 | |
| 1061 | | Mur (partie basse) | | | 0 | | | 0 | |
| 1062 | D | Mur (partie haute) | Plâtre | Peinture | 0 | | | 0 | |
| 1063 | | Mur (au centre) | | | 0 | | | 0 | |

| | | | | | | | | | |
|------|---|---------------------|--------|----------|---|--|--|---|--|
| 1064 | E | Mur (partie basse) | Plâtre | Peinture | 0 | | | 0 | |
| 1065 | | Mur (partie haute) | | | 0 | | | 0 | |
| 1066 | | Mur (au centre) | | | 0 | | | 0 | |
| 1067 | F | Mur (partie basse) | Plâtre | Peinture | 0 | | | 0 | |
| 1068 | | Mur (partie haute) | | | 0 | | | 0 | |
| 1069 | | Mur (au centre) | | | 0 | | | 0 | |
| 1070 | G | Mur (partie basse) | Plâtre | Peinture | 0 | | | 0 | |
| 1071 | | Mur (partie haute) | | | 0 | | | 0 | |
| 1072 | | Mur (au centre) | | | 0 | | | 0 | |
| 1073 | H | Mur (partie basse) | Plâtre | Peinture | 0 | | | 0 | |
| 1074 | | Mur (partie haute) | | | 0 | | | 0 | |
| 1075 | | Mur (au centre) | | | 0 | | | 0 | |
| 1076 | I | Plafond (mesure 1) | Plâtre | Peinture | 0 | | | 0 | |
| 1077 | | Plafond (mesure 2) | | | 0 | | | 0 | |
| 1078 | J | Plinthes (mesure 1) | Bois | Peinture | 0 | | | 0 | |
| 1079 | | Plinthes (mesure 2) | | | 0 | | | 0 | |

Nombre d'unités de diagnostic : 10

R+3 - 302

| N° | Zone | Unité de diagnostic | Substrat | Revêtement apparent | Mesure (mg/cm²) | Incertitude* (+/-mg/cm²) | Etat de conservation | Classement UD | Observation / Travaux |
|------|------|--|-----------|------------------------------------|-----------------|--------------------------|----------------------|---------------|-----------------------|
| 1080 | A | Mur (partie basse) | Plâtre | Peinture | 0 | | | 0 | |
| 1081 | | Mur (partie haute) | | | 0 | | | 0 | |
| 1082 | | Mur (au centre) | | | 0 | | | 0 | |
| 1083 | B | Mur (partie basse) | Plâtre | Peinture | 0 | | | 0 | |
| 1084 | | Mur (partie haute) | | | 0 | | | 0 | |
| 1085 | | Mur (au centre) | | | 0 | | | 0 | |
| 1086 | C | Mur (partie basse) | Plâtre | Peinture | 0 | | | 0 | |
| 1087 | | Mur (partie haute) | | | 0 | | | 0 | |
| 1088 | | Mur (au centre) | | | 0 | | | 0 | |
| 1089 | D | Mur (partie basse) | Plâtre | Peinture | 0 | | | 0 | |
| 1090 | | Mur (partie haute) | | | 0 | | | 0 | |
| 1091 | | Mur (au centre) | | | 0 | | | 0 | |
| 1092 | E | Plafond (mesure 1) | Plâtre | Peinture et dalles de faux plafond | 0 | | | 0 | |
| 1093 | | Plafond (mesure 2) | | | 0 | | | 0 | |
| 1094 | F | Plinthes (mesure 1) | Bois | Peinture | 0 | | | 0 | |
| 1095 | | Plinthes (mesure 2) | | | 0 | | | 0 | |
| 1096 | G | Fenêtres intérieure (partie basse) | Aluminium | | 0 | | | 0 | |
| 1097 | | Fenêtres intérieure (partie haute) | | | 0 | | | 0 | |
| 1098 | G | Huisserie Fenêtres intérieure (partie basse) | Aluminium | | 0 | | | 0 | |
| 1099 | | Huisserie Fenêtres intérieure (partie haute) | | | 0 | | | 0 | |
| 1100 | G | Fenêtres extérieure (partie basse) | Aluminium | | 0 | | | 0 | |
| 1101 | | Fenêtres extérieure (partie haute) | | | 0 | | | 0 | |
| 1102 | G | Huisserie Fenêtres extérieure (partie basse) | Aluminium | | 0 | | | 0 | |
| 1103 | | Huisserie Fenêtres extérieure (partie haute) | | | 0 | | | 0 | |
| 1104 | H | Porte (partie basse) | Bois | Peinture | 0 | | | 0 | |
| 1105 | | Porte (partie haute) | | | 0 | | | 0 | |
| 1106 | H | Huisserie Porte (partie basse) | métal | Peinture | 0,8 | | | 0 | |

Nombre d'unités de diagnostic : 12

R+3 - 303

| N° | Zone | Unité de diagnostic | Substrat | Revêtement apparent | Mesure (mg/cm²) | Incertitude* (+/-mg/cm²) | Etat de conservation | Classement UD | Observation / Travaux |
|------|------|--|-----------|------------------------------------|-----------------|--------------------------|----------------------|---------------|-----------------------|
| 1107 | A | Mur (partie basse) | Plâtre | Peinture | 0,55 | | | 0 | |
| 1108 | | Mur (partie haute) | | | 0,5 | | | 0 | |
| 1109 | B | Mur (partie basse) | Plâtre | Peinture | 0,6 | | | 0 | |
| 1110 | | Mur (partie haute) | | | 0,6 | | | 0 | |
| 1111 | C | Mur (partie basse) | Plâtre | Peinture | 0,64 | | | 0 | |
| 1112 | | Mur (partie haute) | | | 0,5 | | | 0 | |
| 1113 | D | Mur (partie basse) | Plâtre | Peinture | 0,58 | | | 0 | |
| 1114 | | Mur (partie haute) | | | 0,47 | | | 0 | |
| 1115 | E | Mur (partie basse) | Plâtre | Peinture | 1,3 | | | 1 | |
| 1116 | F | Plafond (mesure 1) | Plâtre | Peinture et dalles de faux plafond | 0 | | | 0 | |
| 1117 | | Plafond (mesure 2) | | | 0 | | | 0 | |
| 1118 | G | Plinthes (mesure 1) | Bois | Peinture | 1,37 | | | 1 | |
| 1119 | H | Fenêtres intérieure (partie basse) | Aluminium | | 0 | | | 0 | |
| 1120 | | Fenêtres intérieure (partie haute) | | | 0 | | | 0 | |
| 1121 | H | Huisserie Fenêtres intérieure (partie basse) | Aluminium | | 0 | | | 0 | |

| | | | | | | | | | |
|------|---|--|-----------|----------|------|--|--|---|--|
| 1122 | | Huisserie Fenêtres intérieure (partie haute) | | | 0 | | | 0 | |
| 1123 | H | Fenêtres extérieure (partie basse) | Aluminium | | 0 | | | 0 | |
| 1124 | | Fenêtres extérieure (partie haute) | | | 0 | | | 0 | |
| 1125 | H | Huisserie Fenêtres extérieure | Aluminium | | 0 | | | 0 | |
| 1126 | | Huisserie Fenêtres extérieure | | | 0 | | | 0 | |
| 1127 | I | Porte (partie basse) | Bois | Peinture | 0 | | | 0 | |
| 1128 | | Porte (partie haute) | | | 0 | | | 0 | |
| 1129 | I | Huisserie Porte (partie basse) | métal | Peinture | 0,75 | | | 0 | |
| 1130 | | Huisserie Porte (partie haute) | | | 0,86 | | | 0 | |

Nombre d'unités de diagnostic : 13

R+3 - 304

| N° | Zone | Unité de diagnostic | Substrat | Revêtement apparent | Mesure (mg/cm²) | Incertitude* (+/-mg/cm²) | Etat de conservation | Classement UD | Observation / Travaux |
|------|------|--------------------------------|-----------|---------------------|-----------------|--------------------------|----------------------|---------------|-----------------------|
| 1131 | A | Mur (partie basse) | Plâtre | peinture et faïence | 0 | | | 0 | |
| 1132 | | Mur (partie haute) | | | 0 | | | 0 | |
| 1133 | | Mur (au centre) | | | 0 | | | 0 | |
| 1134 | B | Mur (partie basse) | Plâtre | peinture et faïence | 0 | | | 0 | |
| 1135 | | Mur (partie haute) | | | 0 | | | 0 | |
| 1136 | | Mur (au centre) | | | 0 | | | 0 | |
| 1137 | C | Mur (partie basse) | Plâtre | peinture et faïence | 0 | | | 0 | |
| 1138 | | Mur (partie haute) | | | 0 | | | 0 | |
| 1139 | | Mur (au centre) | | | 0 | | | 0 | |
| 1140 | D | Mur (partie basse) | Plâtre | peinture et faïence | 0 | | | 0 | |
| 1141 | | Mur (partie haute) | | | 0 | | | 0 | |
| 1142 | | Mur (au centre) | | | 0 | | | 0 | |
| 1143 | E | Plafond (mesure 1) | Plâtre | Peinture | 0 | | | 0 | |
| 1144 | | Plafond (mesure 2) | | | 0 | | | 0 | |
| 1145 | F | Plinthes (mesure 1) | Carrelage | Peinture | 0 | | | 0 | |
| 1146 | | Plinthes (mesure 2) | | | 0 | | | 0 | |
| 1147 | G | Porte (partie basse) | Bois | Peinture | 0 | | | 0 | |
| 1148 | | Porte (partie haute) | | | 0 | | | 0 | |
| 1149 | G | Huisserie Porte (partie basse) | Métal | Peinture | 0,7 | | | 0 | |
| 1150 | | Huisserie Porte (partie haute) | | | 0,8 | | | 0 | |

Nombre d'unités de diagnostic : 8

R+3 - 305

| N° | Zone | Unité de diagnostic | Substrat | Revêtement apparent | Mesure (mg/cm²) | Incertitude* (+/-mg/cm²) | Etat de conservation | Classement UD | Observation / Travaux |
|------|------|--------------------------------|----------|---------------------|-----------------|--------------------------|----------------------|---------------|-----------------------|
| 1151 | A | Mur (partie basse) | Plâtre | peinture et faïence | 0 | | | 0 | |
| 1152 | | Mur (partie haute) | | | 0 | | | 0 | |
| 1153 | | Mur (au centre) | | | 0 | | | 0 | |
| 1154 | B | Mur (partie basse) | Plâtre | peinture et faïence | 0 | | | 0 | |
| 1155 | | Mur (partie haute) | | | 0 | | | 0 | |
| 1156 | | Mur (au centre) | | | 0 | | | 0 | |
| 1157 | C | Mur (partie basse) | Plâtre | peinture et faïence | 0 | | | 0 | |
| 1158 | | Mur (partie haute) | | | 0 | | | 0 | |
| 1159 | | Mur (au centre) | | | 0 | | | 0 | |
| 1160 | D | Mur (partie basse) | Plâtre | peinture et faïence | 0 | | | 0 | |
| 1161 | | Mur (partie haute) | | | 0 | | | 0 | |
| 1162 | | Mur (au centre) | | | 0 | | | 0 | |
| 1163 | E | Plafond (mesure 1) | Plâtre | Peinture | 0 | | | 0 | |
| 1164 | | Plafond (mesure 2) | | | 0 | | | 0 | |
| 1165 | F | Porte (partie basse) | Bois | Peinture | 0 | | | 0 | |
| 1166 | | Porte (partie haute) | | | 0 | | | 0 | |
| 1167 | F | Huisserie Porte (partie basse) | Métal | Peinture | 0,8 | | | 0 | |
| 1168 | | Huisserie Porte (partie haute) | | | 0,85 | | | 0 | |

Nombre d'unités de diagnostic : 7

R+3 - 306

| N° | Zone | Unité de diagnostic | Substrat | Revêtement apparent | Mesure (mg/cm²) | Incertitude* (+/-mg/cm²) | Etat de conservation | Classement UD | Observation / Travaux |
|------|------|---------------------|----------|---------------------|-----------------|--------------------------|----------------------|---------------|-----------------------|
| 1169 | A | Mur (partie basse) | Plâtre | Peinture | 0 | | | 0 | |
| 1170 | | Mur (partie haute) | | | 0 | | | 0 | |
| 1171 | | Mur (au centre) | | | 0 | | | 0 | |
| 1172 | B | Mur (partie basse) | Plâtre | Peinture | 0 | | | 0 | |
| 1173 | | Mur (partie haute) | | | 0 | | | 0 | |
| 1174 | | Mur (au centre) | | | 0 | | | 0 | |
| 1175 | C | Mur (partie basse) | Plâtre | Peinture | 0 | | | 0 | |
| 1176 | | Mur (partie haute) | | | 0 | | | 0 | |
| 1177 | | Mur (au centre) | | | 0 | | | 0 | |
| 1178 | D | Mur (partie basse) | Plâtre | Peinture | 0 | | | 0 | |
| 1179 | | Mur (partie haute) | | | 0 | | | 0 | |
| 1180 | | Mur (au centre) | | | 0 | | | 0 | |

| | | | | | | | | | |
|------|---|--|-----------|------------------------------------|-----|--|--|---|--|
| 1181 | E | Mur (partie basse) | Plâtre | Peinture | 0 | | | 0 | |
| 1182 | | Mur (partie haute) | | | 0 | | | 0 | |
| 1183 | | Mur (au centre) | | | 0 | | | 0 | |
| 1184 | F | Mur (partie basse) | Plâtre | Peinture | 0 | | | 0 | |
| 1185 | | Mur (partie haute) | | | 0 | | | 0 | |
| 1186 | | Mur (au centre) | | | 0 | | | 0 | |
| 1187 | G | Plafond (mesure 1) | Plâtre | Peinture et dalles de faux plafond | 0 | | | 0 | |
| 1188 | | Plafond (mesure 2) | | | 0 | | | 0 | |
| 1189 | H | Plinthes (mesure 1) | Bois | Peinture | 0 | | | 0 | |
| 1190 | | Plinthes (mesure 2) | | | 0 | | | 0 | |
| 1191 | I | Fenêtres intérieure (partie basse) | Aluminium | | 0 | | | 0 | |
| 1192 | | Fenêtres intérieure (partie haute) | | | 0 | | | 0 | |
| 1193 | I | Huisserie Fenêtres intérieure (partie basse) | Aluminium | | 0 | | | 0 | |
| 1194 | | Huisserie Fenêtres intérieure (partie haute) | | | 0 | | | 0 | |
| 1195 | I | Fenêtres extérieure (partie basse) | Aluminium | | 0 | | | 0 | |
| 1196 | | Fenêtres extérieure (partie haute) | | | 0 | | | 0 | |
| 1197 | I | Huisserie Fenêtres extérieure (partie basse) | Aluminium | | 0 | | | 0 | |
| 1198 | | Huisserie Fenêtres extérieure (partie haute) | | | 0 | | | 0 | |
| 1199 | J | Porte (partie basse) | Bois | Peinture | 0 | | | 0 | |
| 1200 | | Porte (partie haute) | | | 0 | | | 0 | |
| 1201 | J | Huisserie Porte (partie basse) | Métal | Peinture | 0,7 | | | 0 | |
| 1202 | | Huisserie Porte (partie haute) | | | 0,9 | | | 0 | |

Nombre d'unités de diagnostic : 14

R+4 - 401

| N° | Zone | Unité de diagnostic | Substrat | Revêtement apparent | Mesure (mg/cm²) | Incertitude* (+/-mg/cm²) | Etat de conservation | Classement UD | Observation / Travaux |
|------|------|---------------------|----------|---------------------|-----------------|--------------------------|----------------------|---------------|-----------------------|
| 1203 | A | Mur (partie basse) | Plâtre | Peinture | 0 | | | 0 | |
| 1204 | | Mur (partie haute) | | | 0 | | | 0 | |
| 1205 | | Mur (au centre) | | | 0 | | | 0 | |
| 1206 | B | Mur (partie basse) | Plâtre | Peinture | 0 | | | 0 | |
| 1207 | | Mur (partie haute) | | | 0 | | | 0 | |
| 1208 | | Mur (au centre) | | | 0 | | | 0 | |
| 1209 | C | Mur (partie basse) | Plâtre | Peinture | 0 | | | 0 | |
| 1210 | | Mur (partie haute) | | | 0 | | | 0 | |
| 1211 | | Mur (au centre) | | | 0 | | | 0 | |
| 1212 | D | Mur (partie basse) | Plâtre | Peinture | 0 | | | 0 | |
| 1213 | | Mur (partie haute) | | | 0 | | | 0 | |
| 1214 | | Mur (au centre) | | | 0 | | | 0 | |
| 1215 | E | Mur (partie basse) | Plâtre | Peinture | 0 | | | 0 | |
| 1216 | | Mur (partie haute) | | | 0 | | | 0 | |
| 1217 | | Mur (au centre) | | | 0 | | | 0 | |
| 1218 | F | Mur (partie basse) | Plâtre | Peinture | 0 | | | 0 | |
| 1219 | | Mur (partie haute) | | | 0 | | | 0 | |
| 1220 | | Mur (au centre) | | | 0 | | | 0 | |
| 1221 | G | Plafond (mesure 1) | Plâtre | Peinture | 0 | | | 0 | |
| 1222 | | Plafond (mesure 2) | | | 0 | | | 0 | |
| 1223 | H | Plinthes (mesure 1) | Bois | Peinture | 0 | | | 0 | |
| 1224 | | Plinthes (mesure 2) | | | 0 | | | 0 | |

Nombre d'unités de diagnostic : 8

R+4 - 402

| N° | Zone | Unité de diagnostic | Substrat | Revêtement apparent | Mesure (mg/cm²) | Incertitude* (+/-mg/cm²) | Etat de conservation | Classement UD | Observation / Travaux |
|------|------|------------------------------------|-----------|------------------------------------|-----------------|--------------------------|----------------------|---------------|-----------------------|
| 1225 | A | Mur (partie basse) | Plâtre | Peinture | 0 | | | 0 | |
| 1226 | | Mur (partie haute) | | | 0 | | | 0 | |
| 1227 | | Mur (au centre) | | | 0 | | | 0 | |
| 1228 | B | Mur (partie basse) | Plâtre | Peinture | 0 | | | 0 | |
| 1229 | | Mur (partie haute) | | | 0 | | | 0 | |
| 1230 | | Mur (au centre) | | | 0 | | | 0 | |
| 1231 | C | Mur (partie basse) | Plâtre | Peinture | 0 | | | 0 | |
| 1232 | | Mur (partie haute) | | | 0 | | | 0 | |
| 1233 | | Mur (au centre) | | | 0 | | | 0 | |
| 1234 | D | Mur (partie basse) | Plâtre | Peinture | 0 | | | 0 | |
| 1235 | | Mur (partie haute) | | | 0 | | | 0 | |
| 1236 | | Mur (au centre) | | | 0 | | | 0 | |
| 1237 | E | Plafond (mesure 1) | Plâtre | Peinture et Dalles de faux plafond | 0 | | | 0 | |
| 1238 | | Plafond (mesure 2) | | | 0 | | | 0 | |
| 1239 | F | Plinthes (mesure 1) | Bois | Peinture | 0 | | | 0 | |
| 1240 | | Plinthes (mesure 2) | | | 0 | | | 0 | |
| 1241 | G | Fenêtres intérieure (partie basse) | Aluminium | | 0 | | | 0 | |

| | | | | | | | | | |
|------|---|--|-----------|----------|-----|--|--|---|--|
| 1242 | | Fenêtres intérieure (partie haute) | | | 0 | | | 0 | |
| 1243 | G | Huisserie Fenêtres intérieure (partie basse) | Aluminium | | 0 | | | 0 | |
| 1244 | | Huisserie Fenêtres intérieure (partie haute) | | | 0 | | | 0 | |
| 1245 | G | Fenêtres extérieure (partie basse) | Aluminium | | 0 | | | 0 | |
| 1246 | | Fenêtres extérieure (partie haute) | | | 0 | | | 0 | |
| 1247 | G | Huisserie Fenêtres extérieure (partie basse) | Aluminium | | 0 | | | 0 | |
| 1248 | | Huisserie Fenêtres extérieure (partie haute) | | | 0 | | | 0 | |
| 1249 | H | Porte (partie basse) | Bois | Peinture | 0 | | | 0 | |
| 1250 | | Porte (partie haute) | | | 0 | | | 0 | |
| 1251 | H | Huisserie Porte (partie basse) | Métal | Peinture | 0,9 | | | 0 | |
| 1252 | | Huisserie Porte (partie haute) | | | 0,8 | | | 0 | |

Nombre d'unités de diagnostic : 12

R+4 - 403

| N° | Zone | Unité de diagnostic | Substrat | Revêtement apparent | Mesure (mg/cm²) | Incertitude* (+/-mg/cm²) | Etat de conservation | Classement UD | Observation / Travaux |
|------|------|--|-----------|------------------------------------|-----------------|--------------------------|----------------------|---------------|-----------------------|
| 1253 | A | Mur (partie basse) | Plâtre | Peinture | 0 | | | 0 | |
| 1254 | | Mur (partie haute) | | | 0 | | | 0 | |
| 1255 | | Mur (au centre) | | | 0 | | | 0 | |
| 1256 | B | Mur (partie basse) | Plâtre | Peinture | 0 | | | 0 | |
| 1257 | | Mur (partie haute) | | | 0 | | | 0 | |
| 1258 | | Mur (au centre) | | | 0 | | | 0 | |
| 1259 | C | Mur (partie basse) | Plâtre | Peinture | 0 | | | 0 | |
| 1260 | | Mur (partie haute) | | | 0 | | | 0 | |
| 1261 | | Mur (au centre) | | | 0 | | | 0 | |
| 1262 | D | Mur (partie basse) | Plâtre | Peinture | 0 | | | 0 | |
| 1263 | | Mur (partie haute) | | | 0 | | | 0 | |
| 1264 | | Mur (au centre) | | | 0 | | | 0 | |
| 1265 | E | Mur (partie basse) | Plâtre | Peinture | 0 | | | 0 | |
| 1266 | | Mur (partie haute) | | | 0 | | | 0 | |
| 1267 | | Mur (au centre) | | | 0 | | | 0 | |
| 1268 | F | Mur (partie basse) | Plâtre | Peinture | 0 | | | 0 | |
| 1269 | | Mur (partie haute) | | | 0 | | | 0 | |
| 1270 | | Mur (au centre) | | | 0 | | | 0 | |
| 1271 | G | Plafond (mesure 1) | Plâtre | Peinture et Dalles de faux plafond | 0 | | | 0 | |
| 1272 | | Plafond (mesure 2) | | | 0 | | | 0 | |
| 1273 | H | Plinthes (mesure 1) | Bois | Peinture | 0 | | | 0 | |
| 1274 | | Plinthes (mesure 2) | | | 0 | | | 0 | |
| 1275 | I | Fenêtres intérieure (partie basse) | Aluminium | | 0 | | | 0 | |
| 1276 | | Fenêtres intérieure (partie haute) | | | 0 | | | 0 | |
| 1277 | I | Huisserie Fenêtres intérieure (partie basse) | Aluminium | | 0 | | | 0 | |
| 1278 | | Huisserie Fenêtres intérieure (partie haute) | | | 0 | | | 0 | |
| 1279 | I | Fenêtres extérieure (partie basse) | Aluminium | | 0 | | | 0 | |
| 1280 | | Fenêtres extérieure (partie haute) | | | 0 | | | 0 | |
| 1281 | I | Huisserie Fenêtres extérieure (partie basse) | Aluminium | | 0 | | | 0 | |
| 1282 | | Huisserie Fenêtres extérieure (partie haute) | | | 0 | | | 0 | |
| 1283 | J | Porte (partie basse) | Bois | Peinture | 0 | | | 0 | |
| 1284 | | Porte (partie haute) | | | 0 | | | 0 | |
| 1285 | J | Huisserie Porte (partie basse) | Métal | Peinture | 0,65 | | | 0 | |
| 1286 | | Huisserie Porte (partie haute) | | | 0,78 | | | 0 | |

Nombre d'unités de diagnostic : 14

R+4 - 404

| N° | Zone | Unité de diagnostic | Substrat | Revêtement apparent | Mesure (mg/cm²) | Incertitude* (+/-mg/cm²) | Etat de conservation | Classement UD | Observation / Travaux |
|------|------|---------------------|----------|---------------------|-----------------|--------------------------|----------------------|---------------|-----------------------|
| 1287 | A | Mur (partie basse) | Plâtre | peinture et faïence | 0 | | | 0 | |
| 1288 | | Mur (partie haute) | | | 0 | | | 0 | |
| 1289 | | Mur (au centre) | | | 0 | | | 0 | |
| 1290 | B | Mur (partie basse) | Plâtre | peinture et faïence | 0 | | | 0 | |
| 1291 | | Mur (partie haute) | | | 0 | | | 0 | |

| | | | | | | | | | |
|------|---|---------------------------------|-----------|---------------------|------|--|--|---|--|
| 1292 | | Mur (au centre) | | | 0 | | | 0 | |
| 1293 | | Mur (partie basse) | | | 0 | | | 0 | |
| 1294 | C | Mur (partie haute) | Plâtre | peinture et faïence | 0 | | | 0 | |
| 1295 | | Mur (au centre) | | | 0 | | | 0 | |
| 1296 | | Mur (partie basse) | | | 0 | | | 0 | |
| 1297 | D | Mur (partie haute) | Plâtre | peinture et faïence | 0 | | | 0 | |
| 1298 | | Mur (au centre) | | | 0 | | | 0 | |
| 1299 | | Plafond (mesure 1) | | | 0 | | | 0 | |
| 1300 | E | Plafond (mesure 2) | Plâtre | Peinture | 0 | | | 0 | |
| 1301 | | Plinthes (mesure 1) | | | 0 | | | 0 | |
| 1302 | F | Plinthes (mesure 2) | Carrelage | | 0 | | | 0 | |
| 1303 | | Porte (partie basse) | | | 0 | | | 0 | |
| 1304 | G | Porte (partie haute) | Bois | Peinture | 0 | | | 0 | |
| 1305 | | Huissierie Porte (partie basse) | | | 0,85 | | | 0 | |
| 1306 | G | Huissierie Porte (partie haute) | Métal | Peinture | 0,7 | | | 0 | |

Nombre d'unités de diagnostic : 8

R+4 - 405

| N° | Zone | Unité de diagnostic | Substrat | Revêtement apparent | Mesure (mg/cm²) | Incertitude* (+/-mg/cm²) | Etat de conservation | Classement UD | Observation / Travaux |
|------|------|---------------------------------|----------|---------------------|-----------------|--------------------------|----------------------|---------------|-----------------------|
| 1307 | | Mur (partie basse) | | | 0 | | | 0 | |
| 1308 | A | Mur (partie haute) | Plâtre | peinture et faïence | 0 | | | 0 | |
| 1309 | | Mur (au centre) | | | 0 | | | 0 | |
| 1310 | | Mur (partie basse) | | | 0 | | | 0 | |
| 1311 | B | Mur (partie haute) | Plâtre | peinture et faïence | 0 | | | 0 | |
| 1312 | | Mur (au centre) | | | 0 | | | 0 | |
| 1313 | | Mur (partie basse) | | | 0 | | | 0 | |
| 1314 | C | Mur (partie haute) | Plâtre | peinture et faïence | 0 | | | 0 | |
| 1315 | | Mur (au centre) | | | 0 | | | 0 | |
| 1316 | | Mur (partie basse) | | | 0 | | | 0 | |
| 1317 | D | Mur (partie haute) | Plâtre | peinture et faïence | 0 | | | 0 | |
| 1318 | | Mur (au centre) | | | 0 | | | 0 | |
| 1319 | | Plafond (mesure 1) | | | 0 | | | 0 | |
| 1320 | E | Plafond (mesure 2) | Plâtre | Peinture | 0 | | | 0 | |
| 1321 | | Porte (partie basse) | | | 0 | | | 0 | |
| 1322 | G | Porte (partie haute) | Bois | Peinture | 0 | | | 0 | |
| 1323 | | Huissierie Porte (partie basse) | | | 0,7 | | | 0 | |
| 1324 | G | Huissierie Porte (partie haute) | Métal | Peinture | 0,8 | | | 0 | |

Nombre d'unités de diagnostic : 7

R+4 - 406

| N° | Zone | Unité de diagnostic | Substrat | Revêtement apparent | Mesure (mg/cm²) | Incertitude* (+/-mg/cm²) | Etat de conservation | Classement UD | Observation / Travaux |
|------|------|---|-----------|------------------------------------|-----------------|--------------------------|----------------------|---------------|-----------------------|
| 1325 | A | Mur (au centre) | Plâtre | Peinture | 1,2 | | | 1 | |
| 1326 | B | Mur (au centre) | Plâtre | Peinture | 1,4 | | | 1 | |
| 1327 | C | Mur (au centre) | Plâtre | Peinture | 1,1 | | | 1 | |
| 1328 | D | Mur (au centre) | Plâtre | Peinture | 1,3 | | | 1 | |
| 1329 | | Mur (au centre) | | | 0 | | | 0 | |
| 1330 | E | Mur (au centre) | Plâtre | Peinture | 0 | | | 0 | |
| 1331 | | Mur (au centre) | | | 0 | | | 0 | |
| 1332 | F | Mur (au centre) | Plâtre | Peinture | 0 | | | 0 | |
| 1333 | | Mur (au centre) | | | 0 | | | 0 | |
| 1334 | G | Mur (au centre) | Plâtre | Peinture | 0 | | | 0 | |
| 1335 | H | Mur (au centre) | Plâtre | Peinture | 1,3 | | | 1 | |
| 1336 | | Plafond (mesure 1) | | | 0 | | | 0 | |
| 1337 | E | Plafond (mesure 2) | Plâtre | Peinture et dalles de faux plafond | 0 | | | 0 | |
| 1338 | | Plinthes (mesure 1) | | | 0 | | | 0 | |
| 1339 | F | Plinthes (mesure 2) | Bois | Peinture | 0 | | | 0 | |
| 1340 | | Fenêtres intérieure (partie basse) | | | 0 | | | 0 | |
| 1341 | G | Fenêtres intérieure (partie haute) | Aluminium | | 0 | | | 0 | |
| 1342 | | Huissierie Fenêtres intérieure (partie basse) | | | 0 | | | 0 | |
| 1343 | G | Huissierie Fenêtres intérieure (partie haute) | Aluminium | | 0 | | | 0 | |
| 1344 | | Fenêtres extérieure (partie basse) | | | 0 | | | 0 | |
| 1345 | G | Fenêtres extérieure (partie haute) | Aluminium | | 0 | | | 0 | |
| 1346 | | Huissierie Fenêtres extérieure (partie basse) | | | 0 | | | 0 | |
| 1347 | G | Huissierie Fenêtres extérieure (partie haute) | Aluminium | | 0 | | | 0 | |
| 1348 | | Porte (partie basse) | | | 0 | | | 0 | |
| 1349 | H | Porte (partie haute) | Bois | Peinture | 0 | | | 0 | |
| 1350 | | Huissierie Porte (partie basse) | Métal | Peinture | 0 | | | 0 | |

| | | | | | | | | | |
|------|--|--------------------------------|--|--|---|--|--|---|--|
| 1351 | | Huisserie Porte (partie haute) | | | 0 | | | 0 | |
|------|--|--------------------------------|--|--|---|--|--|---|--|

Nombre d'unités de diagnostic : 16

R-1 - 009

| N° | Zone | Unité de diagnostic | Substrat | Revêtement apparent | Mesure (mg/cm²) | Incertitude* (+/-mg/cm²) | Etat de conservation | Classement UD | Observation / Travaux |
|------|------|---------------------|----------|---------------------|-----------------|--------------------------|----------------------|---------------|-----------------------|
| 1352 | | Mur (partie basse) | pierres | | 0 | | | 0 | |
| 1353 | | Mur (partie haute) | | | 0 | | | 0 | |
| 1354 | | Mur (au centre) | | | 0 | | | 0 | |
| 1355 | | Plafond (mesure 1) | Ciment | | 0 | | | 0 | |
| 1356 | | Plafond (mesure 2) | | | 0 | | | 0 | |

Nombre d'unités de diagnostic : 2

R-1 - 010

| N° | Zone | Unité de diagnostic | Substrat | Revêtement apparent | Mesure (mg/cm²) | Incertitude* (+/-mg/cm²) | Etat de conservation | Classement UD | Observation / Travaux |
|------|------|---------------------|----------|---------------------|-----------------|--------------------------|----------------------|---------------|-----------------------|
| 1357 | | Mur (partie basse) | pierres | | 0 | | | 0 | |
| 1358 | | Mur (partie haute) | | | 0 | | | 0 | |
| 1359 | | Mur (au centre) | | | 0 | | | 0 | |
| 1360 | | Plafond (mesure 1) | Ciment | | 0 | | | 0 | |
| 1361 | | Plafond (mesure 2) | | | 0 | | | 0 | |

Nombre d'unités de diagnostic : 2

R-1 - 011

| N° | Zone | Unité de diagnostic | Substrat | Revêtement apparent | Mesure (mg/cm²) | Incertitude* (+/-mg/cm²) | Etat de conservation | Classement UD | Observation / Travaux |
|------|------|--------------------------------|----------|---------------------|-----------------|--------------------------|----------------------|---------------|-----------------------|
| 1362 | | Mur (partie basse) | pierres | | 0 | | | 0 | |
| 1363 | | Mur (partie haute) | | | 0 | | | 0 | |
| 1364 | | Mur (au centre) | | | 0 | | | 0 | |
| 1365 | | Plafond (mesure 1) | Ciment | | 0 | | | 0 | |
| 1366 | | Plafond (mesure 2) | | | 0 | | | 0 | |
| 1367 | A | Porte (partie basse) | Métal | Peinture | 0 | | | 0 | |
| 1368 | | Porte (partie haute) | | | 0 | | | 0 | |
| 1369 | A | Huisserie Porte (partie basse) | Métal | Peinture | 0 | | | 0 | |
| 1370 | | Huisserie Porte (partie haute) | | | 0 | | | 0 | |

Nombre d'unités de diagnostic : 4

R-1 - 012

| N° | Zone | Unité de diagnostic | Substrat | Revêtement apparent | Mesure (mg/cm²) | Incertitude* (+/-mg/cm²) | Etat de conservation | Classement UD | Observation / Travaux |
|------|------|--------------------------------|----------|---------------------|-----------------|--------------------------|----------------------|---------------|-----------------------|
| 1371 | | Mur (partie basse) | pierres | | 0 | | | 0 | |
| 1372 | | Mur (partie haute) | | | 0 | | | 0 | |
| 1373 | | Mur (au centre) | | | 0 | | | 0 | |
| 1374 | | Plafond (mesure 1) | Ciment | | 0 | | | 0 | |
| 1375 | | Plafond (mesure 2) | | | 0 | | | 0 | |
| 1376 | A | Porte (partie basse) | Métal | Peinture | 0 | | | 0 | |
| 1377 | | Porte (partie haute) | | | 0 | | | 0 | |
| 1378 | A | Huisserie Porte (partie basse) | Métal | Peinture | 0 | | | 0 | |
| 1379 | | Huisserie Porte (partie haute) | | | 0 | | | 0 | |

Nombre d'unités de diagnostic : 4

R-1 - 013

| N° | Zone | Unité de diagnostic | Substrat | Revêtement apparent | Mesure (mg/cm²) | Incertitude* (+/-mg/cm²) | Etat de conservation | Classement UD | Observation / Travaux |
|------|------|--------------------------------|----------|---------------------|-----------------|--------------------------|----------------------|---------------|-----------------------|
| 1380 | | Mur (partie basse) | pierres | | 0 | | | 0 | |
| 1381 | | Mur (partie haute) | | | 0 | | | 0 | |
| 1382 | | Mur (au centre) | | | 0 | | | 0 | |
| 1383 | | Plafond (mesure 1) | Ciment | | 0 | | | 0 | |
| 1384 | | Plafond (mesure 2) | | | 0 | | | 0 | |
| 1385 | A | Porte (partie basse) | Métal | Peinture | 0 | | | 0 | |
| 1386 | | Porte (partie haute) | | | 0 | | | 0 | |
| 1387 | A | Huisserie Porte (partie basse) | Métal | Peinture | 0 | | | 0 | |
| 1388 | | Huisserie Porte (partie haute) | | | 0 | | | 0 | |

Nombre d'unités de diagnostic : 4

R-1 - 014

| N° | Zone | Unité de diagnostic | Substrat | Revêtement apparent | Mesure (mg/cm²) | Incertitude* (+/-mg/cm²) | Etat de conservation | Classement UD | Observation / Travaux |
|------|------|--------------------------------|----------|---------------------|-----------------|--------------------------|----------------------|---------------|-----------------------|
| 1389 | | Mur (partie basse) | pierres | | 0 | | | 0 | |
| 1390 | | Mur (partie haute) | | | 0 | | | 0 | |
| 1391 | | Mur (au centre) | | | 0 | | | 0 | |
| 1392 | | Plafond (mesure 1) | Ciment | | 0 | | | 0 | |
| 1393 | | Plafond (mesure 2) | | | 0 | | | 0 | |
| 1394 | A | Porte (partie basse) | Métal | Peinture | 0 | | | 0 | |
| 1395 | | Porte (partie haute) | | | 0 | | | 0 | |
| 1396 | A | Huisserie Porte (partie basse) | Métal | Peinture | 0 | | | 0 | |
| 1397 | | Huisserie Porte (partie haute) | | | 0 | | | 0 | |

Nombre d'unités de diagnostic : 4

R-1 - 015

| N° | Zone | Unité de diagnostic | Substrat | Revêtement apparent | Mesure (mg/cm²) | Incertitude* (+/-mg/cm²) | Etat de conservation | Classement UD | Observation / Travaux |
|------|------|---------------------|----------|---------------------|-----------------|--------------------------|----------------------|---------------|-----------------------|
| 1398 | | Mur (partie basse) | pierres | | 0 | | | 0 | |
| 1399 | | Mur (partie haute) | | | 0 | | | 0 | |
| 1400 | | Mur (au centre) | | | 0 | | | 0 | |
| 1401 | | Plafond (mesure 1) | Ciment | | 0 | | | 0 | |
| 1402 | | Plafond (mesure 2) | | | 0 | | | 0 | |

Nombre d'unités de diagnostic : 2

R-1 - 016

| N° | Zone | Unité de diagnostic | Substrat | Revêtement apparent | Mesure (mg/cm²) | Incertitude* (+/-mg/cm²) | Etat de conservation | Classement UD | Observation / Travaux |
|------|------|--------------------------------|----------|---------------------|-----------------|--------------------------|----------------------|---------------|-----------------------|
| 1403 | A | Mur (partie basse) | Plâtre | Peinture | 0 | | | 0 | |
| 1404 | | Mur (partie haute) | | | 0 | | | 0 | |
| 1405 | | Mur (au centre) | | | 0 | | | 0 | |
| 1406 | B | Mur (partie basse) | Plâtre | Peinture | 0 | | | 0 | |
| 1407 | | Mur (partie haute) | | | 0 | | | 0 | |
| 1408 | | Mur (au centre) | | | 0 | | | 0 | |
| 1409 | C | Mur (partie basse) | Plâtre | Peinture | 0 | | | 0 | |
| 1410 | | Mur (partie haute) | | | 0 | | | 0 | |
| 1411 | | Mur (au centre) | | | 0 | | | 0 | |
| 1412 | D | Mur (partie basse) | Plâtre | Peinture | 0 | | | 0 | |
| 1413 | | Mur (partie haute) | | | 0 | | | 0 | |
| 1414 | | Mur (au centre) | | | 0 | | | 0 | |
| 1415 | E | Mur (partie basse) | Plâtre | Peinture | 0 | | | 0 | |
| 1416 | | Mur (partie haute) | | | 0 | | | 0 | |
| 1417 | | Mur (au centre) | | | 0 | | | 0 | |
| 1418 | F | Mur (partie basse) | Plâtre | Peinture | 0 | | | 0 | |
| 1419 | | Mur (partie haute) | | | 0 | | | 0 | |
| 1420 | | Mur (au centre) | | | 0 | | | 0 | |
| 1421 | G | Mur (partie basse) | Plâtre | Peinture | 0 | | | 0 | |
| 1422 | | Mur (partie haute) | | | 0 | | | 0 | |
| 1423 | | Mur (au centre) | | | 0 | | | 0 | |
| 1424 | H | Mur (partie basse) | Plâtre | Peinture | 0 | | | 0 | |
| 1425 | | Mur (partie haute) | | | 0 | | | 0 | |
| 1426 | | Mur (au centre) | | | 0 | | | 0 | |
| 1427 | I | Plafond (mesure 1) | Ciment | | 0 | | | 0 | |
| 1428 | | Plafond (mesure 2) | | | 0 | | | 0 | |
| 1429 | J | Porte (partie basse) | Bois | Peinture | 0 | | | 0 | |
| 1430 | | Porte (partie haute) | | | 0 | | | 0 | |
| 1431 | J | Huisserie Porte (partie basse) | Métal | Peinture | 0 | | | 0 | |
| 1432 | | Huisserie Porte (partie haute) | | | 0 | | | 0 | |

Nombre d'unités de diagnostic : 11

R-1 - 017

| N° | Zone | Unité de diagnostic | Substrat | Revêtement apparent | Mesure (mg/cm²) | Incertitude* (+/-mg/cm²) | Etat de conservation | Classement UD | Observation / Travaux |
|------|------|---------------------|----------|---------------------|-----------------|--------------------------|----------------------|---------------|-----------------------|
| 1433 | A | Mur (partie basse) | Plâtre | Peinture | 0 | | | 0 | |
| 1434 | | Mur (partie haute) | | | 0 | | | 0 | |
| 1435 | | Mur (au centre) | | | 0 | | | 0 | |
| 1436 | B | Mur (partie basse) | Plâtre | Peinture | 0 | | | 0 | |
| 1437 | | Mur (partie haute) | | | 0 | | | 0 | |
| 1438 | | Mur (au centre) | | | 0 | | | 0 | |
| 1439 | C | Mur (partie basse) | Plâtre | Peinture | 0 | | | 0 | |
| 1440 | | Mur (partie haute) | | | 0 | | | 0 | |
| 1441 | | Mur (au centre) | | | 0 | | | 0 | |
| 1442 | D | Mur (partie basse) | Plâtre | Peinture | 0 | | | 0 | |
| 1443 | | Mur (partie haute) | | | 0 | | | 0 | |
| 1444 | | Mur (au centre) | | | 0 | | | 0 | |
| 1445 | E | Mur (partie basse) | Plâtre | Peinture | 0 | | | 0 | |
| 1446 | | Mur (partie haute) | | | 0 | | | 0 | |
| 1447 | | Mur (au centre) | | | 0 | | | 0 | |
| 1448 | F | Mur (partie basse) | Plâtre | Peinture | 0 | | | 0 | |
| 1449 | | Mur (partie haute) | | | 0 | | | 0 | |
| 1450 | | Mur (au centre) | | | 0 | | | 0 | |
| 1451 | G | Mur (partie basse) | Plâtre | Peinture | 0 | | | 0 | |
| 1452 | | Mur (partie haute) | | | 0 | | | 0 | |
| 1453 | | Mur (au centre) | | | 0 | | | 0 | |
| 1454 | H | Mur (partie basse) | Plâtre | Peinture | 0 | | | 0 | |
| 1455 | | Mur (partie haute) | | | 0 | | | 0 | |
| 1456 | | Mur (au centre) | | | 0 | | | 0 | |
| 1457 | I | Mur (partie basse) | Plâtre | Peinture | 0 | | | 0 | |
| 1458 | | Mur (partie haute) | | | 0 | | | 0 | |
| 1459 | | Mur (au centre) | | | 0 | | | 0 | |
| 1460 | J | Mur (partie basse) | Plâtre | Peinture | 0 | | | 0 | |
| 1461 | | Mur (partie haute) | | | 0 | | | 0 | |
| 1462 | | Mur (au centre) | | | 0 | | | 0 | |
| 1463 | K | Mur (partie basse) | Plâtre | Peinture | 0 | | | 0 | |
| 1464 | | Mur (partie haute) | | | 0 | | | 0 | |
| 1465 | | Mur (au centre) | | | 0 | | | 0 | |
| 1466 | L | Mur (partie basse) | Plâtre | Peinture | 0 | | | 0 | |

| | | | | | | | | | |
|------|---|---------------------------------|--------|----------|---|--|--|---|--|
| 1467 | | Mur (partie haute) | | | 0 | | | 0 | |
| 1468 | | Mur (au centre) | | | 0 | | | 0 | |
| 1469 | | Mur (partie basse) | | | 0 | | | 0 | |
| 1470 | M | Mur (partie haute) | Plâtre | Peinture | 0 | | | 0 | |
| 1471 | | Mur (au centre) | | | 0 | | | 0 | |
| 1472 | | Mur (partie basse) | | | 0 | | | 0 | |
| 1473 | N | Mur (partie haute) | Plâtre | Peinture | 0 | | | 0 | |
| 1474 | | Mur (au centre) | | | 0 | | | 0 | |
| 1475 | | Mur (partie basse) | | | 0 | | | 0 | |
| 1476 | O | Mur (partie haute) | Plâtre | Peinture | 0 | | | 0 | |
| 1477 | | Mur (au centre) | | | 0 | | | 0 | |
| 1478 | | Mur (partie basse) | | | 0 | | | 0 | |
| 1479 | P | Mur (partie haute) | Plâtre | Peinture | 0 | | | 0 | |
| 1480 | | Mur (au centre) | | | 0 | | | 0 | |
| 1481 | | Plafond (mesure 1) | | | 0 | | | 0 | |
| 1482 | Q | Plafond (mesure 2) | Ciment | | 0 | | | 0 | |
| 1483 | | Porte (partie basse) | | | 0 | | | 0 | |
| 1484 | R | Porte (partie haute) | Bois | Peinture | 0 | | | 0 | |
| 1485 | | Huissierie Porte (partie basse) | | | 0 | | | 0 | |
| 1486 | R | Huissierie Porte (partie haute) | Métal | Peinture | 0 | | | 0 | |

Nombre d'unités de diagnostic : 19

R-1 - 018

| N° | Zone | Unité de diagnostic | Substrat | Revêtement apparent | Mesure (mg/cm²) | Incertitude* (+/-mg/cm²) | Etat de conservation | Classement UD | Observation / Travaux |
|------|------|---------------------------------|----------|---------------------|-----------------|--------------------------|----------------------|---------------|-----------------------|
| 1487 | | Mur (partie basse) | | | 0 | | | 0 | |
| 1488 | A | Mur (partie haute) | Plâtre | Peinture | 0 | | | 0 | |
| 1489 | | Mur (au centre) | | | 0 | | | 0 | |
| 1490 | | Mur (partie basse) | | | 0 | | | 0 | |
| 1491 | B | Mur (partie haute) | Plâtre | Peinture | 0 | | | 0 | |
| 1492 | | Mur (au centre) | | | 0 | | | 0 | |
| 1493 | | Mur (partie basse) | | | 0 | | | 0 | |
| 1494 | C | Mur (partie haute) | Plâtre | Peinture | 0 | | | 0 | |
| 1495 | | Mur (au centre) | | | 0 | | | 0 | |
| 1496 | | Mur (partie basse) | | | 0 | | | 0 | |
| 1497 | D | Mur (partie haute) | Plâtre | Peinture | 0 | | | 0 | |
| 1498 | | Mur (au centre) | | | 0 | | | 0 | |
| 1499 | E | Plafond (mesure 1) | Ciment | | 0 | | | 0 | |
| 1500 | | Plafond (mesure 2) | | | 0 | | | 0 | |
| 1501 | | Porte (partie basse) | | | 0 | | | 0 | |
| 1502 | F | Porte (partie haute) | Bois | Peinture | 0 | | | 0 | |
| 1503 | F | Huissierie Porte (partie basse) | Métal | Peinture | 1,3 | | | 1 | |

Nombre d'unités de diagnostic : 7

R-1 - 019

| N° | Zone | Unité de diagnostic | Substrat | Revêtement apparent | Mesure (mg/cm²) | Incertitude* (+/-mg/cm²) | Etat de conservation | Classement UD | Observation / Travaux |
|------|------|---------------------------------|----------|---------------------|-----------------|--------------------------|----------------------|---------------|-----------------------|
| 1504 | | Mur (partie basse) | | | 0 | | | 0 | |
| 1505 | A | Mur (partie haute) | Plâtre | Peinture | 0 | | | 0 | |
| 1506 | | Mur (au centre) | | | 0 | | | 0 | |
| 1507 | | Mur (partie basse) | | | 0 | | | 0 | |
| 1508 | B | Mur (partie haute) | Plâtre | Peinture | 0 | | | 0 | |
| 1509 | | Mur (au centre) | | | 0 | | | 0 | |
| 1510 | | Mur (partie basse) | | | 0 | | | 0 | |
| 1511 | C | Mur (partie haute) | Plâtre | Peinture | 0 | | | 0 | |
| 1512 | | Mur (au centre) | | | 0 | | | 0 | |
| 1513 | | Mur (partie basse) | | | 0 | | | 0 | |
| 1514 | D | Mur (partie haute) | Plâtre | Peinture | 0 | | | 0 | |
| 1515 | | Mur (au centre) | | | 0 | | | 0 | |
| 1516 | | Plafond (mesure 1) | | | 0 | | | 0 | |
| 1517 | E | Plafond (mesure 2) | Ciment | | 0 | | | 0 | |
| 1518 | | Porte (partie basse) | | | 0 | | | 0 | |
| 1519 | F | Porte (partie haute) | Bois | Peinture | 0 | | | 0 | |
| 1520 | | Huissierie Porte (partie basse) | | | 0 | | | 0 | |
| 1521 | F | Huissierie Porte (partie haute) | Métal | Peinture | 0 | | | 0 | |

Nombre d'unités de diagnostic : 7

R-1 - 020

| N° | Zone | Unité de diagnostic | Substrat | Revêtement apparent | Mesure (mg/cm²) | Incertitude* (+/-mg/cm²) | Etat de conservation | Classement UD | Observation / Travaux |
|------|------|---------------------|----------|---------------------|-----------------|--------------------------|----------------------|---------------|-----------------------|
| 1522 | | Mur (partie basse) | | | 0 | | | 0 | |
| 1523 | A | Mur (partie haute) | Plâtre | Peinture | 0 | | | 0 | |
| 1524 | | Mur (au centre) | | | 0 | | | 0 | |
| 1525 | | Mur (partie basse) | | | 0 | | | 0 | |
| 1526 | B | Mur (partie haute) | Plâtre | Peinture | 0 | | | 0 | |
| 1527 | | Mur (au centre) | | | 0 | | | 0 | |
| 1528 | | Mur (partie basse) | | | 0 | | | 0 | |
| 1529 | C | Mur (partie haute) | Plâtre | Peinture | 0 | | | 0 | |
| 1530 | | Mur (au centre) | | | 0 | | | 0 | |
| 1531 | | Mur (partie basse) | | | 0 | | | 0 | |
| 1532 | D | Mur (partie haute) | Plâtre | Peinture | 0 | | | 0 | |

| | | | | | | | | | |
|------|---|--------------------------------|--------|----------|---|--|--|---|--|
| 1533 | | Mur (au centre) | | | 0 | | | 0 | |
| 1534 | | Mur (partie basse) | | | 0 | | | 0 | |
| 1535 | E | Mur (partie haute) | Plâtre | Peinture | 0 | | | 0 | |
| 1536 | | Mur (au centre) | | | 0 | | | 0 | |
| 1537 | | Mur (partie basse) | | | 0 | | | 0 | |
| 1538 | F | Mur (partie haute) | Plâtre | Peinture | 0 | | | 0 | |
| 1539 | | Mur (au centre) | | | 0 | | | 0 | |
| 1540 | G | Plafond (mesure 1) | Ciment | | 0 | | | 0 | |
| 1541 | | Plafond (mesure 2) | | | 0 | | | 0 | |
| 1542 | H | Porte (partie basse) | Bois | Peinture | 0 | | | 0 | |
| 1543 | | Porte (partie haute) | | | 0 | | | 0 | |
| 1544 | H | Huisserie Porte (partie basse) | Métal | Peinture | 0 | | | 0 | |
| 1545 | | Huisserie Porte (partie haute) | | | 0 | | | 0 | |

Nombre d'unités de diagnostic : 9

R-1 - 021

| N° | Zone | Unité de diagnostic | Substrat | Revêtement apparent | Mesure (mg/cm²) | Incertitude* (+/-mg/cm²) | Etat de conservation | Classement UD | Observation / Travaux |
|------|------|--------------------------------|----------|---------------------|-----------------|--------------------------|----------------------|---------------|-----------------------|
| 1546 | | Mur (partie basse) | | | 0 | | | 0 | |
| 1547 | A | Mur (partie haute) | Plâtre | Peinture | 0 | | | 0 | |
| 1548 | | Mur (au centre) | | | 0 | | | 0 | |
| 1549 | | Mur (partie basse) | | | 0 | | | 0 | |
| 1550 | B | Mur (partie haute) | Plâtre | Peinture | 0 | | | 0 | |
| 1551 | | Mur (au centre) | | | 0 | | | 0 | |
| 1552 | | Mur (partie basse) | | | 0 | | | 0 | |
| 1553 | C | Mur (partie haute) | Plâtre | Peinture | 0 | | | 0 | |
| 1554 | | Mur (au centre) | | | 0 | | | 0 | |
| 1555 | | Mur (partie basse) | | | 0 | | | 0 | |
| 1556 | D | Mur (partie haute) | Plâtre | Peinture | 0 | | | 0 | |
| 1557 | | Mur (au centre) | | | 0 | | | 0 | |
| 1558 | E | Plafond (mesure 1) | Ciment | | 0 | | | 0 | |
| 1559 | | Plafond (mesure 2) | | | 0 | | | 0 | |
| 1560 | F | Porte (partie basse) | Bois | Peinture | 0 | | | 0 | |
| 1561 | | Porte (partie haute) | | | 0 | | | 0 | |
| 1562 | F | Huisserie Porte (partie basse) | Métal | Peinture | 0 | | | 0 | |
| 1563 | | Huisserie Porte (partie haute) | | | 0 | | | 0 | |

Nombre d'unités de diagnostic : 7

R-1 - 022

| N° | Zone | Unité de diagnostic | Substrat | Revêtement apparent | Mesure (mg/cm²) | Incertitude* (+/-mg/cm²) | Etat de conservation | Classement UD | Observation / Travaux |
|------|------|--------------------------------|----------|---------------------|-----------------|--------------------------|----------------------|---------------|-----------------------|
| 1564 | | Mur (partie basse) | | | 0 | | | 0 | |
| 1565 | A | Mur (partie haute) | Plâtre | Peinture | 0 | | | 0 | |
| 1566 | | Mur (au centre) | | | 0 | | | 0 | |
| 1567 | | Mur (partie basse) | | | 0 | | | 0 | |
| 1568 | B | Mur (partie haute) | Plâtre | Peinture | 0 | | | 0 | |
| 1569 | | Mur (au centre) | | | 0 | | | 0 | |
| 1570 | | Mur (partie basse) | | | 0 | | | 0 | |
| 1571 | C | Mur (partie haute) | Plâtre | Peinture | 0 | | | 0 | |
| 1572 | | Mur (au centre) | | | 0 | | | 0 | |
| 1573 | | Mur (partie basse) | | | 0 | | | 0 | |
| 1574 | D | Mur (partie haute) | Plâtre | Peinture | 0 | | | 0 | |
| 1575 | | Mur (au centre) | | | 0 | | | 0 | |
| 1576 | E | Plafond (mesure 1) | Ciment | | 0 | | | 0 | |
| 1577 | | Plafond (mesure 2) | | | 0 | | | 0 | |
| 1578 | F | Porte (partie basse) | Bois | Peinture | 0 | | | 0 | |
| 1579 | | Porte (partie haute) | | | 0 | | | 0 | |
| 1580 | F | Huisserie Porte (partie basse) | Métal | Peinture | 0 | | | 0 | |
| 1581 | | Huisserie Porte (partie haute) | | | 0 | | | 0 | |

Nombre d'unités de diagnostic : 7

R-1 - 023

| N° | Zone | Unité de diagnostic | Substrat | Revêtement apparent | Mesure (mg/cm²) | Incertitude* (+/-mg/cm²) | Etat de conservation | Classement UD | Observation / Travaux |
|------|------|---------------------|----------|---------------------|-----------------|--------------------------|----------------------|---------------|-----------------------|
| 1582 | | Mur (partie basse) | | | 0 | | | 0 | |
| 1583 | A | Mur (partie haute) | Plâtre | Peinture | 0 | | | 0 | |
| 1584 | | Mur (au centre) | | | 0 | | | 0 | |
| 1585 | | Mur (partie basse) | | | 0 | | | 0 | |
| 1586 | B | Mur (partie haute) | Plâtre | Peinture | 0 | | | 0 | |
| 1587 | | Mur (au centre) | | | 0 | | | 0 | |
| 1588 | | Mur (partie basse) | | | 0 | | | 0 | |
| 1589 | C | Mur (partie haute) | Plâtre | Peinture | 0 | | | 0 | |
| 1590 | | Mur (au centre) | | | 0 | | | 0 | |
| 1591 | | Mur (partie basse) | | | 0 | | | 0 | |
| 1592 | D | Mur (partie haute) | Plâtre | Peinture | 0 | | | 0 | |
| 1593 | | Mur (au centre) | | | 0 | | | 0 | |
| 1594 | | Mur (partie basse) | | | 0 | | | 0 | |
| 1595 | E | Mur (partie haute) | Plâtre | Peinture | 0 | | | 0 | |
| 1596 | | Mur (au centre) | | | 0 | | | 0 | |
| 1597 | F | Mur (partie basse) | Plâtre | Peinture | 0 | | | 0 | |

| | | | | | | | | | |
|------|---|---------------------------------|--------|----------|---|--|--|---|--|
| 1598 | | Mur (partie haute) | | | 0 | | | 0 | |
| 1599 | | Mur (au centre) | | | 0 | | | 0 | |
| 1600 | G | Plafond (mesure 1) | Ciment | | 0 | | | 0 | |
| 1601 | | Plafond (mesure 2) | | | 0 | | | 0 | |
| 1602 | H | Porte (partie basse) | Bois | Peinture | 0 | | | 0 | |
| 1603 | | Porte (partie haute) | | | 0 | | | 0 | |
| 1604 | H | Huissierie Porte (partie basse) | Métal | Peinture | 0 | | | 0 | |
| 1605 | | Huissierie Porte (partie haute) | | | 0 | | | 0 | |

Nombre d'unités de diagnostic : 9

R-1 - 024

| N° | Zone | Unité de diagnostic | Substrat | Revêtement apparent | Mesure (mg/cm²) | Incertitude* (+/-mg/cm²) | Etat de conservation | Classement UD | Observation / Travaux |
|------|------|---------------------------------|----------|---------------------|-----------------|--------------------------|----------------------|---------------|-----------------------|
| 1606 | A | Mur (partie basse) | Plâtre | Peinture | 0 | | | 0 | |
| 1607 | | Mur (partie haute) | | | 0 | | | 0 | |
| 1608 | | Mur (au centre) | | | 0 | | | 0 | |
| 1609 | B | Mur (partie basse) | Plâtre | Peinture | 0 | | | 0 | |
| 1610 | | Mur (partie haute) | | | 0 | | | 0 | |
| 1611 | | Mur (au centre) | | | 0 | | | 0 | |
| 1612 | C | Mur (partie basse) | Plâtre | Peinture | 0 | | | 0 | |
| 1613 | | Mur (partie haute) | | | 0 | | | 0 | |
| 1614 | | Mur (au centre) | | | 0 | | | 0 | |
| 1615 | D | Mur (partie basse) | Plâtre | Peinture | 0 | | | 0 | |
| 1616 | | Mur (partie haute) | | | 0 | | | 0 | |
| 1617 | | Mur (au centre) | | | 0 | | | 0 | |
| 1618 | E | Plafond (mesure 1) | Ciment | | 0 | | | 0 | |
| 1619 | | Plafond (mesure 2) | | | 0 | | | 0 | |
| 1620 | F | Porte (partie basse) | Bois | Peinture | 0 | | | 0 | |
| 1621 | | Porte (partie haute) | | | 0 | | | 0 | |
| 1622 | F | Huissierie Porte (partie basse) | Métal | Peinture | 0 | | | 0 | |
| 1623 | | Huissierie Porte (partie haute) | | | 0 | | | 0 | |

Nombre d'unités de diagnostic : 7

R-1 - 025

| N° | Zone | Unité de diagnostic | Substrat | Revêtement apparent | Mesure (mg/cm²) | Incertitude* (+/-mg/cm²) | Etat de conservation | Classement UD | Observation / Travaux |
|------|------|---------------------------------|----------|---------------------|-----------------|--------------------------|----------------------|---------------|-----------------------|
| 1624 | A | Mur (partie basse) | Plâtre | Peinture | 0 | | | 0 | |
| 1625 | | Mur (partie haute) | | | 0 | | | 0 | |
| 1626 | | Mur (au centre) | | | 0 | | | 0 | |
| 1627 | B | Mur (partie basse) | Plâtre | Peinture | 0 | | | 0 | |
| 1628 | | Mur (partie haute) | | | 0 | | | 0 | |
| 1629 | | Mur (au centre) | | | 0 | | | 0 | |
| 1630 | C | Mur (partie basse) | Plâtre | Peinture | 0 | | | 0 | |
| 1631 | | Mur (partie haute) | | | 0 | | | 0 | |
| 1632 | | Mur (au centre) | | | 0 | | | 0 | |
| 1633 | D | Mur (partie basse) | Plâtre | Peinture | 0 | | | 0 | |
| 1634 | | Mur (partie haute) | | | 0 | | | 0 | |
| 1635 | | Mur (au centre) | | | 0 | | | 0 | |
| 1636 | E | Mur (partie basse) | Plâtre | Peinture | 0 | | | 0 | |
| 1637 | | Mur (partie haute) | | | 0 | | | 0 | |
| 1638 | | Mur (au centre) | | | 0 | | | 0 | |
| 1639 | F | Mur (partie basse) | Plâtre | Peinture | 0 | | | 0 | |
| 1640 | | Mur (partie haute) | | | 0 | | | 0 | |
| 1641 | | Mur (au centre) | | | 0 | | | 0 | |
| 1642 | G | Plafond (mesure 1) | Ciment | | 0 | | | 0 | |
| 1643 | | Plafond (mesure 2) | | | 0 | | | 0 | |
| 1644 | H | Porte (partie basse) | Bois | Peinture | 0 | | | 0 | |
| 1645 | | Porte (partie haute) | | | 0 | | | 0 | |
| 1646 | H | Huissierie Porte (partie basse) | Métal | Peinture | 0 | | | 0 | |
| 1647 | | Huissierie Porte (partie haute) | | | 0 | | | 0 | |

Nombre d'unités de diagnostic : 9

R-1 - 026

| N° | Zone | Unité de diagnostic | Substrat | Revêtement apparent | Mesure (mg/cm²) | Incertitude* (+/-mg/cm²) | Etat de conservation | Classement UD | Observation / Travaux |
|------|------|---------------------|----------|---------------------|-----------------|--------------------------|----------------------|---------------|-----------------------|
| 1648 | A | Mur (partie basse) | Plâtre | Peinture | 0 | | | 0 | |
| 1649 | | Mur (partie haute) | | | 0 | | | 0 | |
| 1650 | | Mur (au centre) | | | 0 | | | 0 | |
| 1651 | B | Mur (partie basse) | Plâtre | Peinture | 0 | | | 0 | |
| 1652 | | Mur (partie haute) | | | 0 | | | 0 | |
| 1653 | | Mur (au centre) | | | 0 | | | 0 | |
| 1654 | C | Mur (partie basse) | Plâtre | Peinture | 0 | | | 0 | |
| 1655 | | Mur (partie haute) | | | 0 | | | 0 | |
| 1656 | | Mur (au centre) | | | 0 | | | 0 | |
| 1657 | D | Mur (partie basse) | Plâtre | Peinture | 0 | | | 0 | |
| 1658 | | Mur (partie haute) | | | 0 | | | 0 | |
| 1659 | | Mur (au centre) | | | 0 | | | 0 | |
| 1660 | E | Mur (partie basse) | Plâtre | Peinture | 0 | | | 0 | |
| 1661 | | Mur (partie haute) | | | 0 | | | 0 | |
| 1662 | | Mur (au centre) | | | 0 | | | 0 | |

| | | | | | | | | | |
|------|---|---------------------------------|--------|----------|---|--|--|---|--|
| 1663 | F | Mur (partie basse) | Plâtre | Peinture | 0 | | | 0 | |
| 1664 | | Mur (partie haute) | | | 0 | | | 0 | |
| 1665 | | Mur (au centre) | | | 0 | | | 0 | |
| 1666 | G | Plafond (mesure 1) | Ciment | | 0 | | | 0 | |
| 1667 | | Plafond (mesure 2) | | | 0 | | | 0 | |
| 1668 | H | Porte (partie basse) | Bois | Peinture | 0 | | | 0 | |
| 1669 | | Porte (partie haute) | | | 0 | | | 0 | |
| 1670 | H | Huissierie Porte (partie basse) | Métal | Peinture | 0 | | | 0 | |
| 1671 | | Huissierie Porte (partie haute) | | | 0 | | | 0 | |

Nombre d'unités de diagnostic : 9

R-1 - 027

| N° | Zone | Unité de diagnostic | Substrat | Revêtement apparent | Mesure (mg/cm²) | Incertitude* (+/-mg/cm²) | Etat de conservation | Classement UD | Observation / Travaux |
|------|------|---------------------------------|----------|---------------------|-----------------|--------------------------|----------------------|---------------|-----------------------|
| 1672 | A | Mur (partie basse) | Plâtre | Peinture | 0 | | | 0 | |
| 1673 | | Mur (partie haute) | | | 0 | | | 0 | |
| 1674 | | Mur (au centre) | | | 0 | | | 0 | |
| 1675 | B | Mur (partie basse) | Plâtre | Peinture | 0 | | | 0 | |
| 1676 | | Mur (partie haute) | | | 0 | | | 0 | |
| 1677 | | Mur (au centre) | | | 0 | | | 0 | |
| 1678 | C | Mur (partie basse) | Plâtre | Peinture | 0 | | | 0 | |
| 1679 | | Mur (partie haute) | | | 0 | | | 0 | |
| 1680 | | Mur (au centre) | | | 0 | | | 0 | |
| 1681 | D | Mur (partie basse) | Plâtre | Peinture | 0 | | | 0 | |
| 1682 | | Mur (partie haute) | | | 0 | | | 0 | |
| 1683 | | Mur (au centre) | | | 0 | | | 0 | |
| 1684 | E | Plafond (mesure 1) | Ciment | | 0 | | | 0 | |
| 1685 | | Plafond (mesure 2) | | | 0 | | | 0 | |
| 1686 | F | Porte (partie basse) | Bois | Peinture | 0 | | | 0 | |
| 1687 | | Porte (partie haute) | | | 0 | | | 0 | |
| 1688 | F | Huissierie Porte (partie basse) | Métal | Peinture | 0 | | | 0 | |
| 1689 | | Huissierie Porte (partie haute) | | | 0 | | | 0 | |

Nombre d'unités de diagnostic : 7

RDC - Esc12

| N° | Zone | Unité de diagnostic | Substrat | Revêtement apparent | Mesure (mg/cm²) | Incertitude* (+/-mg/cm²) | Etat de conservation | Classement UD | Observation / Travaux |
|------|------|------------------------------|----------|---------------------|-----------------|--------------------------|----------------------|---------------|-----------------------|
| 1690 | | Marche (mesure 1) | Béton | | 0 | | | 0 | |
| 1691 | | Marche (mesure 2) | | | 0 | | | 0 | |
| 1692 | | Contre marche (mesure 1) | Béton | | 0 | | | 0 | |
| 1693 | | Contre marche (mesure 2) | | | 0 | | | 0 | |
| 1694 | | Escalier balustre (mesure 1) | Métal | Peinture | 0 | | | 0 | |
| 1695 | | Escalier balustre (mesure 2) | | | 0 | | | 0 | |

Nombre d'unités de diagnostic : 3

RDC - Esc13

| N° | Zone | Unité de diagnostic | Substrat | Revêtement apparent | Mesure (mg/cm²) | Incertitude* (+/-mg/cm²) | Etat de conservation | Classement UD | Observation / Travaux |
|------|------|------------------------------|----------|---------------------|-----------------|--------------------------|----------------------|---------------|-----------------------|
| 1696 | A | Marche (mesure 1) | Métal | | 0 | | | 0 | |
| 1697 | | Marche (mesure 2) | | | 0 | | | 0 | |
| 1698 | B | Escalier balustre (mesure 1) | Métal | Peinture | 0 | | | 0 | |
| 1699 | | Escalier balustre (mesure 2) | | | 0 | | | 0 | |

Nombre d'unités de diagnostic : 2

Tous niveaux - Esc04

| N° | Zone | Unité de diagnostic | Substrat | Revêtement apparent | Mesure (mg/cm²) | Incertitude* (+/-mg/cm²) | Etat de conservation | Classement UD | Observation / Travaux |
|------|------|---|----------|---------------------|-----------------|--------------------------|----------------------|---------------|-----------------------|
| 1700 | E | Plafond (mesure 1) | Plâtre | Peinture | 0 | | | 0 | |
| 1701 | | Plafond (mesure 2) | | | 0 | | | 0 | |
| 1702 | F | Fenêtres intérieure (partie basse) | Bois | Peinture | 0 | | | 0 | |
| 1703 | | Fenêtres intérieure (partie haute) | | | 0 | | | 0 | |
| 1704 | F | Huissierie Fenêtres intérieure (partie basse) | Bois | Peinture | 0 | | | 0 | |
| 1705 | | Huissierie Fenêtres intérieure (partie haute) | | | 0 | | | 0 | |
| 1706 | F | Fenêtres extérieure (partie basse) | Bois | Peinture | 0 | | | 0 | |
| 1707 | | Fenêtres extérieure (partie haute) | | | 0 | | | 0 | |
| 1708 | F | Huissierie Fenêtres extérieure (partie basse) | Bois | Peinture | 0 | | | 0 | |

| | | | | | | | | | |
|------|---|--|-------|----------|---|--|--|---|--|
| 1709 | | Huisserie Fenêtres extérieure (partie haute) | | | 0 | | | 0 | |
| 1710 | G | Porte (partie basse) | Bois | Peinture | 0 | | | 0 | |
| 1711 | | Porte (partie haute) | | | 0 | | | 0 | |
| 1712 | G | Huisserie Porte (partie basse) | Bois | Peinture | 0 | | | 0 | |
| 1713 | | Huisserie Porte (partie haute) | | | 0 | | | 0 | |
| 1714 | H | Marche (mesure 1) | Bois | | 0 | | | 0 | |
| 1715 | | Marche (mesure 2) | | | 0 | | | 0 | |
| 1716 | I | Contre marche (mesure 1) | Bois | | 0 | | | 0 | |
| 1717 | | Contre marche (mesure 2) | | | 0 | | | 0 | |
| 1718 | J | Escalier balustre (mesure 1) | Métal | Peinture | 0 | | | 0 | |
| 1719 | | Escalier balustre (mesure 2) | | | 0 | | | 0 | |

Nombre d'unités de diagnostic : 10

RDC - Esc05

| N° | Zone | Unité de diagnostic | Substrat | Revêtement apparent | Mesure (mg/cm²) | Incertitude* (+/-mg/cm²) | Etat de conservation | Classement UD | Observation / Travaux |
|------|------|------------------------------|----------|---------------------|-----------------|--------------------------|----------------------|---------------|-----------------------|
| 1720 | A | Marche (mesure 1) | Béton | | 0 | | | 0 | |
| 1721 | | Marche (mesure 2) | | | 0 | | | 0 | |
| 1722 | B | Contre marche (mesure 1) | Béton | | 0 | | | 0 | |
| 1723 | | Contre marche (mesure 2) | | | 0 | | | 0 | |
| 1724 | C | Escalier balustre (mesure 1) | Métal | Peinture | 0 | | | 0 | |
| 1725 | | Escalier balustre (mesure 2) | | | 0 | | | 0 | |

Nombre d'unités de diagnostic : 3

RDC - Esc E

| N° | Zone | Unité de diagnostic | Substrat | Revêtement apparent | Mesure (mg/cm²) | Incertitude* (+/-mg/cm²) | Etat de conservation | Classement UD | Observation / Travaux |
|------|------|--------------------------------|----------|---------------------|-----------------|--------------------------|----------------------|---------------|-----------------------|
| 1726 | A | Mur (partie basse) | Plâtre | Peinture | 0 | | | 0 | |
| 1727 | | Mur (partie haute) | | | 0 | | | 0 | |
| 1728 | | Mur (au centre) | | | 0 | | | 0 | |
| 1729 | B | Mur (partie basse) | Plâtre | Peinture | 0 | | | 0 | |
| 1730 | | Mur (partie haute) | | | 0 | | | 0 | |
| 1731 | | Mur (au centre) | | | 0 | | | 0 | |
| 1732 | C | Mur (partie basse) | Plâtre | Peinture | 0 | | | 0 | |
| 1733 | | Mur (partie haute) | | | 0 | | | 0 | |
| 1734 | | Mur (au centre) | | | 0 | | | 0 | |
| 1735 | D | Mur (partie basse) | Plâtre | Peinture | 0 | | | 0 | |
| 1736 | | Mur (partie haute) | | | 0 | | | 0 | |
| 1737 | | Mur (au centre) | | | 0 | | | 0 | |
| 1738 | E | Plafond (mesure 1) | Plâtre | Peinture | 0 | | | 0 | |
| 1739 | | Plafond (mesure 2) | | | 0 | | | 0 | |
| 1740 | F | Porte (partie basse) | Bois | Peinture | 0 | | | 0 | |
| 1741 | | Porte (partie haute) | | | 0 | | | 0 | |
| 1742 | F | Huisserie Porte (partie basse) | Métal | Peinture | 1,5 | | | 1 | |
| 1743 | G | Marche (mesure 1) | Bois | | 0 | | | 0 | |
| 1744 | | Marche (mesure 2) | | | 0 | | | 0 | |
| 1745 | H | Contre marche (mesure 1) | Bois | | 0 | | | 0 | |
| 1746 | | Contre marche (mesure 2) | | | 0 | | | 0 | |
| 1747 | I | Escalier balustre (mesure 1) | Métal | Peinture | 0 | | | 0 | |
| 1748 | | Escalier balustre (mesure 2) | | | 0 | | | 0 | |

Nombre d'unités de diagnostic : 10

RDC - 013

| N° | Zone | Unité de diagnostic | Substrat | Revêtement apparent | Mesure (mg/cm²) | Incertitude* (+/-mg/cm²) | Etat de conservation | Classement UD | Observation / Travaux |
|------|------|---------------------|----------|---------------------|-----------------|--------------------------|----------------------|---------------|-----------------------|
| 1749 | A | Mur (partie basse) | Ciment | Peinture | 0 | | | 0 | |
| 1750 | | Mur (partie haute) | | | 0 | | | 0 | |
| 1751 | | Mur (au centre) | | | 0 | | | 0 | |
| 1752 | B | Mur (partie basse) | Ciment | Peinture | 0 | | | 0 | |
| 1753 | | Mur (partie haute) | | | 0 | | | 0 | |
| 1754 | | Mur (au centre) | | | 0 | | | 0 | |
| 1755 | C | Mur (partie basse) | Ciment | Peinture | 0 | | | 0 | |
| 1756 | | Mur (partie haute) | | | 0 | | | 0 | |
| 1757 | | Mur (au centre) | | | 0 | | | 0 | |
| 1758 | D | Mur (partie basse) | Ciment | Peinture | 0 | | | 0 | |
| 1759 | | Mur (partie haute) | | | 0 | | | 0 | |
| 1760 | | Mur (au centre) | | | 0 | | | 0 | |
| 1761 | E | Plafond (mesure 1) | Plâtre | Peinture | 0 | | | 0 | |
| 1762 | | Plafond (mesure 2) | | | 0 | | | 0 | |

| | | | | | | | | | |
|------|---|---|-------|----------|---|--|--|---|--|
| 1763 | F | Fenêtres intérieure (partie basse) | Métal | Peinture | 0 | | | 0 | |
| 1764 | | Fenêtres intérieure (partie haute) | | | 0 | | | 0 | |
| 1765 | F | Huissierie Fenêtres intérieure (partie basse) | Métal | Peinture | 0 | | | 0 | |
| 1766 | | Huissierie Fenêtres intérieure (partie haute) | | | 0 | | | 0 | |
| 1767 | F | Fenêtres extérieure (partie basse) | Métal | Peinture | 0 | | | 0 | |
| 1768 | | Fenêtres extérieure (partie haute) | | | 0 | | | 0 | |
| 1769 | F | Huissierie Fenêtres extérieure (partie basse) | Métal | Peinture | 0 | | | 0 | |
| 1770 | | Huissierie Fenêtres extérieure (partie haute) | | | 0 | | | 0 | |
| 1771 | F | Porte Rideau (partie basse) | Métal | | 0 | | | 0 | |
| 1772 | | Porte Rideau (partie haute) | | | 0 | | | 0 | |
| 1773 | F | Huissierie Porte Rideau (partie basse) | Métal | | 0 | | | 0 | |
| 1774 | | Huissierie Porte Rideau (partie haute) | | | 0 | | | 0 | |

Nombre d'unités de diagnostic : 11

RDC - 014

| N° | Zone | Unité de diagnostic | Substrat | Revêtement apparent | Mesure (mg/cm²) | Incertitude* (+/-mg/cm²) | Etat de conservation | Classement UD | Observation / Travaux |
|------|------|--|----------|---------------------|-----------------|--------------------------|----------------------|---------------|-----------------------|
| 1775 | A | Mur (partie basse) | Ciment | Peinture | 0 | | | 0 | |
| 1776 | | Mur (partie haute) | | | 0 | | | 0 | |
| 1777 | | Mur (au centre) | | | 0 | | | 0 | |
| 1778 | B | Mur (partie basse) | Ciment | Peinture | 0 | | | 0 | |
| 1779 | | Mur (partie haute) | | | 0 | | | 0 | |
| 1780 | | Mur (au centre) | | | 0 | | | 0 | |
| 1781 | C | Mur (partie basse) | Ciment | Peinture | 0 | | | 0 | |
| 1782 | | Mur (partie haute) | | | 0 | | | 0 | |
| 1783 | | Mur (au centre) | | | 0 | | | 0 | |
| 1784 | D | Mur (partie basse) | Ciment | Peinture | 0 | | | 0 | |
| 1785 | | Mur (partie haute) | | | 0 | | | 0 | |
| 1786 | | Mur (au centre) | | | 0 | | | 0 | |
| 1787 | E | Plafond (mesure 1) | Plâtre | Peinture | 0 | | | 0 | |
| 1788 | | Plafond (mesure 2) | | | 0 | | | 0 | |
| 1789 | F | Porte Rideau (partie basse) | Métal | | 0 | | | 0 | |
| 1790 | | Porte Rideau (partie haute) | | | 0 | | | 0 | |
| 1791 | F | Huissierie Porte Rideau (partie basse) | Métal | | 0 | | | 0 | |
| 1792 | | Huissierie Porte Rideau (partie haute) | | | 0 | | | 0 | |

Nombre d'unités de diagnostic : 7

RDC - 015

| N° | Zone | Unité de diagnostic | Substrat | Revêtement apparent | Mesure (mg/cm²) | Incertitude* (+/-mg/cm²) | Etat de conservation | Classement UD | Observation / Travaux |
|------|------|---------------------------------|-----------|---------------------|-----------------|--------------------------|----------------------|---------------|-----------------------|
| 1793 | A | Mur (partie basse) | Ciment | Peinture | 0 | | | 0 | |
| 1794 | | Mur (partie haute) | | | 0 | | | 0 | |
| 1795 | | Mur (au centre) | | | 0 | | | 0 | |
| 1796 | B | Mur (partie basse) | Ciment | Peinture | 0 | | | 0 | |
| 1797 | | Mur (partie haute) | | | 0 | | | 0 | |
| 1798 | | Mur (au centre) | | | 0 | | | 0 | |
| 1799 | C | Mur (partie basse) | Ciment | Peinture | 0 | | | 0 | |
| 1800 | | Mur (partie haute) | | | 0 | | | 0 | |
| 1801 | | Mur (au centre) | | | 0 | | | 0 | |
| 1802 | D | Mur (partie basse) | Ciment | Peinture | 0 | | | 0 | |
| 1803 | | Mur (partie haute) | | | 0 | | | 0 | |
| 1804 | | Mur (au centre) | | | 0 | | | 0 | |
| 1805 | E | Plafond (mesure 1) | Plâtre | Peinture | 0 | | | 0 | |
| 1806 | | Plafond (mesure 2) | | | 0 | | | 0 | |
| 1807 | F | Porte (partie basse) | Aluminium | | 0 | | | 0 | |
| 1808 | | Porte (partie haute) | | | 0 | | | 0 | |
| 1809 | F | Huissierie Porte (partie basse) | Aluminium | | 0 | | | 0 | |
| 1810 | | Huissierie Porte (partie haute) | | | 0 | | | 0 | |

Nombre d'unités de diagnostic : 7

RDC - 016

| N° | Zone | Unité de diagnostic | Substrat | Revêtement apparent | Mesure (mg/cm²) | Incertitude* (+/-mg/cm²) | Etat de conservation | Classement UD | Observation / Travaux |
|------|------|--|----------|---------------------|-----------------|--------------------------|----------------------|---------------|-----------------------|
| 1811 | A | Mur (partie basse) | Plâtre | Peinture | 0 | | | 0 | |
| 1812 | | Mur (partie haute) | | | 0 | | | 0 | |
| 1813 | | Mur (au centre) | | | 0 | | | 0 | |
| 1814 | B | Mur (partie basse) | Plâtre | Peinture | 0 | | | 0 | |
| 1815 | | Mur (partie haute) | | | 0 | | | 0 | |
| 1816 | | Mur (au centre) | | | 0 | | | 0 | |
| 1817 | C | Mur (partie basse) | Plâtre | Peinture | 0 | | | 0 | |
| 1818 | | Mur (partie haute) | | | 0 | | | 0 | |
| 1819 | | Mur (au centre) | | | 0 | | | 0 | |
| 1820 | D | Mur (partie basse) | Plâtre | Peinture | 0 | | | 0 | |
| 1821 | | Mur (partie haute) | | | 0 | | | 0 | |
| 1822 | | Mur (au centre) | | | 0 | | | 0 | |
| 1823 | E | Plafond (mesure 1) | Plâtre | Peinture | 0 | | | 0 | |
| 1824 | | Plafond (mesure 2) | | | 0 | | | 0 | |
| 1825 | F | Plinthes (mesure 1) | Bois | Peinture | 0 | | | 0 | |
| 1826 | | Plinthes (mesure 2) | | | 0 | | | 0 | |
| 1827 | G | Fenêtres intérieure (partie basse) | Métal | Peinture | 0 | | | 0 | |
| 1828 | | Fenêtres intérieure (partie haute) | | | 0 | | | 0 | |
| 1829 | G | Huisserie Fenêtres intérieure (partie basse) | Métal | Peinture | 0 | | | 0 | |
| 1830 | | Huisserie Fenêtres intérieure (partie haute) | | | 0 | | | 0 | |
| 1831 | G | Fenêtres extérieure (partie basse) | Métal | Peinture | 0 | | | 0 | |
| 1832 | | Fenêtres extérieure (partie haute) | | | 0 | | | 0 | |
| 1833 | G | Huisserie Fenêtres extérieure (partie basse) | Métal | Peinture | 0 | | | 0 | |
| 1834 | | Huisserie Fenêtres extérieure (partie haute) | | | 0 | | | 0 | |
| 1835 | H | Porte (partie basse) | Bois | Peinture | 0 | | | 0 | |
| 1836 | | Porte (partie haute) | | | 0 | | | 0 | |
| 1837 | H | Huisserie Porte (partie basse) | Bois | Peinture | 0 | | | 0 | |
| 1838 | | Huisserie Porte (partie haute) | | | 0 | | | 0 | |

Nombre d'unités de diagnostic : 12

RDC - 017

| N° | Zone | Unité de diagnostic | Substrat | Revêtement apparent | Mesure (mg/cm²) | Incertitude* (+/-mg/cm²) | Etat de conservation | Classement UD | Observation / Travaux |
|------|------|--|----------|---------------------|-----------------|--------------------------|----------------------|---------------|-----------------------|
| 1839 | A | Mur (partie basse) | Plâtre | Peinture | 0 | | | 0 | |
| 1840 | | Mur (partie haute) | | | 0 | | | 0 | |
| 1841 | | Mur (au centre) | | | 0 | | | 0 | |
| 1842 | B | Mur (partie basse) | Plâtre | Peinture | 0 | | | 0 | |
| 1843 | | Mur (partie haute) | | | 0 | | | 0 | |
| 1844 | | Mur (au centre) | | | 0 | | | 0 | |
| 1845 | C | Mur (partie basse) | Plâtre | Peinture | 0 | | | 0 | |
| 1846 | | Mur (partie haute) | | | 0 | | | 0 | |
| 1847 | | Mur (au centre) | | | 0 | | | 0 | |
| 1848 | D | Mur (partie basse) | Plâtre | Peinture | 0 | | | 0 | |
| 1849 | | Mur (partie haute) | | | 0 | | | 0 | |
| 1850 | | Mur (au centre) | | | 0 | | | 0 | |
| 1851 | E | Plafond (mesure 1) | Plâtre | Peinture | 0 | | | 0 | |
| 1852 | | Plafond (mesure 2) | | | 0 | | | 0 | |
| 1853 | F | Fenêtres intérieure (partie basse) | Bois | Peinture | 0 | | | 0 | |
| 1854 | | Fenêtres intérieure (partie haute) | | | 0 | | | 0 | |
| 1855 | F | Huisserie Fenêtres intérieure (partie basse) | Bois | Peinture | 0 | | | 0 | |
| 1856 | | Huisserie Fenêtres intérieure (partie haute) | | | 0 | | | 0 | |
| 1857 | F | Fenêtres extérieure (partie basse) | Bois | Peinture | 0 | | | 0 | |
| 1858 | | Fenêtres extérieure (partie haute) | | | 0 | | | 0 | |

| | | | | | | | | | |
|------|---|--|------|----------|---|--|--|---|--|
| 1859 | F | Huisserie Fenêtres extérieure (partie basse) | Bois | Peinture | 0 | | | 0 | |
| 1860 | | Huisserie Fenêtres extérieure (partie haute) | | | 0 | | | 0 | |
| 1861 | G | Porte (partie basse) | Bois | Peinture | 0 | | | 0 | |
| 1862 | | Porte (partie haute) | | | 0 | | | 0 | |
| 1863 | G | Huisserie Porte (partie basse) | Bois | Peinture | 0 | | | 0 | |
| 1864 | | Huisserie Porte (partie haute) | | | 0 | | | 0 | |

Nombre d'unités de diagnostic : 11

RDC - 018

| N° | Zone | Unité de diagnostic | Substrat | Revêtement apparent | Mesure (mg/cm²) | Incertitude* (+/-mg/cm²) | Etat de conservation | Classement UD | Observation / Travaux |
|------|------|--|----------|---------------------|-----------------|--------------------------|----------------------|---------------|-----------------------|
| 1865 | A | Mur (partie basse) | Plâtre | Peinture | 0 | | | 0 | |
| 1866 | | Mur (partie haute) | | | 0 | | | 0 | |
| 1867 | | Mur (au centre) | | | 0 | | | 0 | |
| 1868 | B | Mur (partie basse) | Plâtre | Peinture | 0 | | | 0 | |
| 1869 | | Mur (partie haute) | | | 0 | | | 0 | |
| 1870 | | Mur (au centre) | | | 0 | | | 0 | |
| 1871 | C | Mur (partie basse) | Plâtre | Peinture | 0 | | | 0 | |
| 1872 | | Mur (partie haute) | | | 0 | | | 0 | |
| 1873 | | Mur (au centre) | | | 0 | | | 0 | |
| 1874 | D | Mur (partie basse) | Plâtre | Peinture | 0 | | | 0 | |
| 1875 | | Mur (partie haute) | | | 0 | | | 0 | |
| 1876 | | Mur (au centre) | | | 0 | | | 0 | |
| 1877 | E | Plafond (mesure 1) | Plâtre | Peinture | 0 | | | 0 | |
| 1878 | | Plafond (mesure 2) | | | 0 | | | 0 | |
| 1879 | F | Fenêtres intérieure (partie basse) | Métal | Peinture | 0 | | | 0 | |
| 1880 | | Fenêtres intérieure (partie haute) | | | 0 | | | 0 | |
| 1881 | F | Huisserie Fenêtres intérieure (partie basse) | Métal | Peinture | 0 | | | 0 | |
| 1882 | | Huisserie Fenêtres intérieure (partie haute) | | | 0 | | | 0 | |
| 1883 | F | Fenêtres extérieure (partie basse) | Métal | Peinture | 0 | | | 0 | |
| 1884 | | Fenêtres extérieure (partie haute) | | | 0 | | | 0 | |
| 1885 | F | Huisserie Fenêtres extérieure (partie basse) | Métal | Peinture | 0 | | | 0 | |
| 1886 | | Huisserie Fenêtres extérieure (partie haute) | | | 0 | | | 0 | |

Nombre d'unités de diagnostic : 9

RDC - 019

| N° | Zone | Unité de diagnostic | Substrat | Revêtement apparent | Mesure (mg/cm²) | Incertitude* (+/-mg/cm²) | Etat de conservation | Classement UD | Observation / Travaux |
|------|------|---------------------|----------|---------------------|-----------------|--------------------------|----------------------|---------------|-----------------------|
| 1887 | A | Mur (partie basse) | Ciment | Peinture | 0 | | | 0 | |
| 1888 | | Mur (partie haute) | | | 0 | | | 0 | |
| 1889 | | Mur (au centre) | | | 0 | | | 0 | |
| 1890 | B | Mur (partie basse) | Ciment | Peinture | 0 | | | 0 | |
| 1891 | | Mur (partie haute) | | | 0 | | | 0 | |
| 1892 | | Mur (au centre) | | | 0 | | | 0 | |
| 1893 | C | Mur (partie basse) | Ciment | Peinture | 0 | | | 0 | |
| 1894 | | Mur (partie haute) | | | 0 | | | 0 | |
| 1895 | | Mur (au centre) | | | 0 | | | 0 | |
| 1896 | D | Mur (partie basse) | Ciment | Peinture | 0 | | | 0 | |
| 1897 | | Mur (partie haute) | | | 0 | | | 0 | |
| 1898 | | Mur (au centre) | | | 0 | | | 0 | |
| 1899 | E | Mur (partie basse) | Ciment | Peinture | 0 | | | 0 | |
| 1900 | | Mur (partie haute) | | | 0 | | | 0 | |
| 1901 | | Mur (au centre) | | | 0 | | | 0 | |
| 1902 | F | Mur (partie basse) | Ciment | Peinture | 0 | | | 0 | |
| 1903 | | Mur (partie haute) | | | 0 | | | 0 | |
| 1904 | | Mur (au centre) | | | 0 | | | 0 | |
| 1905 | G | Mur (partie basse) | Ciment | Peinture | 0 | | | 0 | |
| 1906 | | Mur (partie haute) | | | 0 | | | 0 | |
| 1907 | | Mur (au centre) | | | 0 | | | 0 | |
| 1908 | H | Mur (partie basse) | Ciment | Peinture | 0 | | | 0 | |
| 1909 | | Mur (partie haute) | | | 0 | | | 0 | |
| 1910 | | Mur (au centre) | | | 0 | | | 0 | |
| 1911 | I | Mur (partie basse) | Ciment | Peinture | 0 | | | 0 | |
| 1912 | | Mur (partie haute) | | | 0 | | | 0 | |
| 1913 | | Mur (au centre) | | | 0 | | | 0 | |
| 1914 | J | Mur (partie basse) | Ciment | Peinture | 0 | | | 0 | |
| 1915 | | Mur (partie haute) | | | 0 | | | 0 | |
| 1916 | | Mur (au centre) | | | 0 | | | 0 | |
| 1917 | K | Mur (partie basse) | Ciment | Peinture | 0 | | | 0 | |

| | | | | | | | | | |
|------|---|--|-----------|-----------------------|---|--|--|---|--|
| 1918 | | Mur (partie haute) | | | 0 | | | 0 | |
| 1919 | | Mur (au centre) | | | 0 | | | 0 | |
| 1920 | L | Plafond (mesure 1) | Ciment | Peinture + fx plafond | 0 | | | 0 | |
| 1921 | | Plafond (mesure 2) | | | 0 | | | 0 | |
| 1922 | M | Plinthes (mesure 1) | Bois | Peinture | 0 | | | 0 | |
| 1923 | | Plinthes (mesure 2) | | | 0 | | | 0 | |
| 1924 | N | Fenêtres intérieure (partie basse) | Aluminium | | 0 | | | 0 | |
| 1925 | | Fenêtres intérieure (partie haute) | | | 0 | | | 0 | |
| 1926 | N | Huisserie Fenêtres intérieure (partie basse) | Aluminium | | 0 | | | 0 | |
| 1927 | | Huisserie Fenêtres intérieure (partie haute) | | | 0 | | | 0 | |
| 1928 | N | Fenêtres extérieure (partie basse) | Aluminium | | 0 | | | 0 | |
| 1929 | | Fenêtres extérieure (partie haute) | | | 0 | | | 0 | |
| 1930 | N | Huisserie Fenêtres extérieure (partie basse) | Aluminium | | 0 | | | 0 | |
| 1931 | | Huisserie Fenêtres extérieure (partie haute) | | | 0 | | | 0 | |
| 1932 | O | Porte (partie basse) | Bois | Peinture | 0 | | | 0 | |
| 1933 | | Porte (partie haute) | | | 0 | | | 0 | |
| 1934 | O | Huisserie Porte (partie basse) | Métal | Peinture | 0 | | | 0 | |
| 1935 | | Huisserie Porte (partie haute) | | | 0 | | | 0 | |

Nombre d'unités de diagnostic : 19

RDC - 020

| N° | Zone | Unité de diagnostic | Substrat | Revêtement apparent | Mesure (mg/cm²) | Incertitude* (+/-mg/cm²) | Etat de conservation | Classement UD | Observation / Travaux |
|------|------|--|-----------|---------------------|-----------------|--------------------------|----------------------|---------------|-----------------------|
| 1936 | | Mur (partie basse) | | | 0 | | | 0 | |
| 1937 | A | Mur (partie haute) | Ciment | Peinture | 0 | | | 0 | |
| 1938 | | Mur (au centre) | | | 0 | | | 0 | |
| 1939 | | Mur (partie basse) | | | 0 | | | 0 | |
| 1940 | B | Mur (partie haute) | Ciment | Peinture | 0 | | | 0 | |
| 1941 | | Mur (au centre) | | | 0 | | | 0 | |
| 1942 | | Mur (partie basse) | | | 0 | | | 0 | |
| 1943 | C | Mur (partie haute) | Ciment | Peinture | 0 | | | 0 | |
| 1944 | | Mur (au centre) | | | 0 | | | 0 | |
| 1945 | | Mur (partie basse) | | | 0 | | | 0 | |
| 1946 | D | Mur (partie haute) | Ciment | Peinture | 0 | | | 0 | |
| 1947 | | Mur (au centre) | | | 0 | | | 0 | |
| 1948 | | Plafond (mesure 1) | | | 0 | | | 0 | |
| 1949 | E | Plafond (mesure 2) | Ciment | Peinture | 0 | | | 0 | |
| 1950 | | Fenêtres intérieure (partie basse) | | | 0 | | | 0 | |
| 1951 | F | Fenêtres intérieure (partie haute) | Aluminium | | 0 | | | 0 | |
| 1952 | | Huisserie Fenêtres intérieure (partie basse) | | | 0 | | | 0 | |
| 1953 | F | Huisserie Fenêtres intérieure (partie haute) | Aluminium | | 0 | | | 0 | |
| 1954 | | Fenêtres extérieure (partie basse) | | | 0 | | | 0 | |
| 1955 | F | Fenêtres extérieure (partie haute) | Aluminium | | 0 | | | 0 | |
| 1956 | | Huisserie Fenêtres extérieure (partie basse) | | | 0 | | | 0 | |
| 1957 | F | Huisserie Fenêtres extérieure (partie haute) | Aluminium | | 0 | | | 0 | |
| 1958 | | Porte (partie basse) | | | 0 | | | 0 | |
| 1959 | G | Porte (partie haute) | Bois | Peinture | 0 | | | 0 | |
| 1960 | | Huisserie Porte (partie basse) | | | 0 | | | 0 | |
| 1961 | G | Huisserie Porte (partie haute) | Métal | Peinture | 0 | | | 0 | |

Nombre d'unités de diagnostic : 11

RDC - 021

| N° | Zone | Unité de diagnostic | Substrat | Revêtement apparent | Mesure (mg/cm²) | Incertitude* (+/-mg/cm²) | Etat de conservation | Classement UD | Observation / Travaux |
|------|------|---------------------|----------|---------------------|-----------------|--------------------------|----------------------|---------------|-----------------------|
| 1962 | | Mur (partie basse) | | | 0 | | | 1 | |
| 1963 | A | Mur (partie haute) | Ciment | Peinture | 0 | | | 1 | |
| 1964 | | Mur (au centre) | | | 1,5 | | | 1 | |
| 1965 | | Mur (partie basse) | | | 0 | | | 0 | |
| 1966 | B | Mur (partie haute) | Ciment | Peinture | 0 | | | 0 | |

| | | | | | | | | | |
|------|---|---|-----------|----------|-----|--|--|---|--|
| 1967 | | Mur (au centre) | | | 0 | | | 0 | |
| 1968 | | Mur (partie basse) | | | 0 | | | 0 | |
| 1969 | C | Mur (partie haute) | Ciment | Peinture | 0 | | | 0 | |
| 1970 | | Mur (au centre) | | | 0 | | | 0 | |
| 1971 | | Mur (partie basse) | | | 0 | | | 0 | |
| 1972 | D | Mur (partie haute) | Ciment | Peinture | 0 | | | 0 | |
| 1973 | | Mur (au centre) | | | 0 | | | 0 | |
| 1974 | | Mur (partie basse) | | | 0 | | | 0 | |
| 1975 | E | Mur (partie haute) | Ciment | Peinture | 0 | | | 0 | |
| 1976 | | Mur (au centre) | | | 0 | | | 0 | |
| 1977 | | Mur (partie basse) | | | 0 | | | 0 | |
| 1978 | F | Mur (partie haute) | Ciment | Peinture | 0 | | | 0 | |
| 1979 | | Mur (au centre) | | | 0 | | | 0 | |
| 1980 | | Mur (partie basse) | | | 0 | | | 0 | |
| 1981 | G | Mur (partie haute) | Ciment | Peinture | 0 | | | 0 | |
| 1982 | | Mur (au centre) | | | 0 | | | 0 | |
| 1983 | | Mur (partie basse) | | | 0 | | | 0 | |
| 1984 | H | Mur (partie haute) | Ciment | Peinture | 0 | | | 0 | |
| 1985 | | Mur (au centre) | | | 0 | | | 0 | |
| 1986 | | Mur (partie basse) | | | 0 | | | 0 | |
| 1987 | I | Mur (partie haute) | Ciment | Peinture | 0 | | | 0 | |
| 1988 | | Mur (au centre) | | | 0 | | | 0 | |
| 1989 | | Mur (partie basse) | | | 0 | | | 0 | |
| 1990 | J | Mur (partie haute) | Ciment | Peinture | 0 | | | 0 | |
| 1991 | | Mur (au centre) | | | 0 | | | 0 | |
| 1992 | | Mur (partie basse) | | | 0 | | | 0 | |
| 1993 | K | Mur (partie haute) | Ciment | Peinture | 0 | | | 0 | |
| 1994 | | Mur (au centre) | | | 0 | | | 0 | |
| 1995 | L | Mur (partie basse) | Ciment | Peinture | 1,6 | | | 1 | |
| 1996 | M | Plafond (mesure 1) | Ciment | Peinture | 0 | | | 0 | |
| 1997 | | Plafond (mesure 2) | | | 0 | | | 0 | |
| 1998 | N | Plinthes (mesure 1) | Carrelage | | 0 | | | 0 | |
| 1999 | | Plinthes (mesure 2) | | | 0 | | | 0 | |
| 2000 | | Fenêtres intérieure (partie basse) | | | 0 | | | 0 | |
| 2001 | O | Fenêtres intérieure (partie haute) | Aluminium | | 0 | | | 0 | |
| 2002 | | Huissierie Fenêtres intérieure (partie basse) | | | 0 | | | 0 | |
| 2003 | O | Huissierie Fenêtres intérieure (partie haute) | Aluminium | | 0 | | | 0 | |
| 2004 | | Fenêtres extérieure (partie basse) | | | 0 | | | 0 | |
| 2005 | O | Fenêtres extérieure (partie haute) | Aluminium | | 0 | | | 0 | |
| 2006 | | Huissierie Fenêtres extérieure (partie basse) | | | 0 | | | 0 | |
| 2007 | O | Huissierie Fenêtres extérieure (partie haute) | Aluminium | | 0 | | | 0 | |
| 2008 | | Porte (partie basse) | | | 0 | | | 0 | |
| 2009 | P | Porte (partie haute) | Bois | Peinture | 0 | | | 0 | |
| 2010 | | Huissierie Porte (partie basse) | | | 0 | | | 0 | |
| 2011 | P | Huissierie Porte (partie haute) | Métal | Peinture | 0 | | | 0 | |

Nombre d'unités de diagnostic : 20

RDC - 022

| N° | Zone | Unité de diagnostic | Substrat | Revêtement apparent | Mesure (mg/cm²) | Incertitude* (+/-mg/cm²) | Etat de conservation | Classement UD | Observation / Travaux |
|------|------|---------------------------------|-----------|---------------------|-----------------|--------------------------|----------------------|---------------|-----------------------|
| 2012 | | Mur (partie basse) | | | 0 | | | 0 | |
| 2013 | A | Mur (partie haute) | Ciment | Peinture | 0 | | | 0 | |
| 2014 | | Mur (au centre) | | | 0 | | | 0 | |
| 2015 | | Mur (partie basse) | | | 0 | | | 0 | |
| 2016 | B | Mur (partie haute) | Ciment | Peinture | 0 | | | 0 | |
| 2017 | | Mur (au centre) | | | 0 | | | 0 | |
| 2018 | | Mur (partie basse) | | | 0 | | | 0 | |
| 2019 | C | Mur (partie haute) | Ciment | Peinture | 0 | | | 0 | |
| 2020 | | Mur (au centre) | | | 0 | | | 0 | |
| 2021 | | Mur (partie basse) | | | 0 | | | 0 | |
| 2022 | D | Mur (partie haute) | Ciment | Peinture | 0 | | | 0 | |
| 2023 | | Mur (au centre) | | | 0 | | | 0 | |
| 2024 | | Plafond (mesure 1) | | | 0 | | | 0 | |
| 2025 | E | Plafond (mesure 2) | Ciment | Peinture | 0 | | | 0 | |
| 2026 | | Plinthes (mesure 1) | | | 0 | | | 0 | |
| 2027 | F | Plinthes (mesure 2) | Carrelage | | 0 | | | 0 | |
| 2028 | | Porte (partie basse) | | | 0 | | | 0 | |
| 2029 | G | Porte (partie haute) | Bois | Peinture | 0 | | | 0 | |
| 2030 | | Huissierie Porte (partie basse) | | | 0 | | | 0 | |
| 2031 | G | Huissierie Porte (partie haute) | Métal | Peinture | 0 | | | 0 | |

Nombre d'unités de diagnostic : 8

RDC - 023

| N° | Zone | Unité de diagnostic | Substrat | Revêtement apparent | Mesure (mg/cm²) | Incertitude* (+/-mg/cm²) | Etat de conservation | Classement UD | Observation / Travaux |
|------|------|--------------------------------|----------|---------------------|-----------------|--------------------------|----------------------|---------------|-----------------------|
| 2032 | A | Mur (partie basse) | Plâtre | Peinture | 0 | | | 0 | |
| 2033 | | Mur (partie haute) | | | 0 | | | 0 | |
| 2034 | | Mur (au centre) | | | 0 | | | 0 | |
| 2035 | B | Mur (partie basse) | Plâtre | Peinture | 0 | | | 0 | |
| 2036 | | Mur (partie haute) | | | 0 | | | 0 | |
| 2037 | | Mur (au centre) | | | 0 | | | 0 | |
| 2038 | C | Mur (partie basse) | Plâtre | Peinture | 0 | | | 0 | |
| 2039 | | Mur (partie haute) | | | 0 | | | 0 | |
| 2040 | | Mur (au centre) | | | 0 | | | 0 | |
| 2041 | D | Mur (partie basse) | Plâtre | Peinture | 0 | | | 0 | |
| 2042 | | Mur (partie haute) | | | 0 | | | 0 | |
| 2043 | | Mur (au centre) | | | 0 | | | 0 | |
| 2044 | E | Plafond (mesure 1) | Plâtre | Peinture | 0 | | | 0 | |
| 2045 | | Plafond (mesure 2) | | | 0 | | | 0 | |
| 2046 | F | Plinthes (mesure 1) | Bois | Peinture | 0 | | | 0 | |
| 2047 | | Plinthes (mesure 2) | | | 0 | | | 0 | |
| 2048 | G | Porte (partie basse) | Bois | Peinture | 0 | | | 0 | |
| 2049 | | Porte (partie haute) | | | 0 | | | 0 | |
| 2050 | G | Huisserie Porte (partie basse) | Métal | Peinture | 0 | | | 0 | |
| 2051 | | Huisserie Porte (partie haute) | | | 0 | | | 0 | |

Nombre d'unités de diagnostic : 8

RDC - 024

| N° | Zone | Unité de diagnostic | Substrat | Revêtement apparent | Mesure (mg/cm²) | Incertitude* (+/-mg/cm²) | Etat de conservation | Classement UD | Observation / Travaux |
|------|------|--|-----------|-----------------------|-----------------|--------------------------|----------------------|---------------|-----------------------|
| 2052 | A | Mur (partie basse) | Plâtre | Peinture | 0 | | | 0 | |
| 2053 | | Mur (partie haute) | | | 0 | | | 0 | |
| 2054 | | Mur (au centre) | | | 0 | | | 0 | |
| 2055 | B | Mur (partie basse) | Plâtre | Peinture | 0 | | | 0 | |
| 2056 | | Mur (partie haute) | | | 0 | | | 0 | |
| 2057 | | Mur (au centre) | | | 0 | | | 0 | |
| 2058 | C | Mur (partie basse) | Plâtre | Peinture | 0 | | | 0 | |
| 2059 | | Mur (partie haute) | | | 0 | | | 0 | |
| 2060 | | Mur (au centre) | | | 0 | | | 0 | |
| 2061 | D | Mur (partie basse) | Plâtre | Peinture | 0 | | | 0 | |
| 2062 | | Mur (partie haute) | | | 0 | | | 0 | |
| 2063 | | Mur (au centre) | | | 0 | | | 0 | |
| 2064 | E | Plafond (mesure 1) | Ciment | Peinture + fx plafond | 0 | | | 0 | |
| 2065 | | Plafond (mesure 2) | | | 0 | | | 0 | |
| 2066 | F | Plinthes (mesure 1) | Bois | Peinture | 0 | | | 0 | |
| 2067 | | Plinthes (mesure 2) | | | 0 | | | 0 | |
| 2068 | G | Fenêtres intérieure (partie basse) | Aluminium | | 0 | | | 0 | |
| 2069 | | Fenêtres intérieure (partie haute) | | | 0 | | | 0 | |
| 2070 | G | Huisserie Fenêtres intérieure (partie basse) | Aluminium | | 0 | | | 0 | |
| 2071 | | Huisserie Fenêtres intérieure (partie haute) | | | 0 | | | 0 | |
| 2072 | G | Fenêtres extérieure (partie basse) | Aluminium | | 0 | | | 0 | |
| 2073 | | Fenêtres extérieure (partie haute) | | | 0 | | | 0 | |
| 2074 | G | Huisserie Fenêtres extérieure (partie basse) | Aluminium | | 0 | | | 0 | |
| 2075 | | Huisserie Fenêtres extérieure (partie haute) | | | 0 | | | 0 | |
| 2076 | H | Porte (partie basse) | Bois | Peinture | 0 | | | 0 | |
| 2077 | | Porte (partie haute) | | | 0 | | | 0 | |
| 2078 | H | Huisserie Porte (partie basse) | Métal | Peinture | 0 | | | 0 | |
| 2079 | | Huisserie Porte (partie haute) | | | 0 | | | 0 | |

Nombre d'unités de diagnostic : 12

RDC - 025

| N° | Zone | Unité de diagnostic | Substrat | Revêtement apparent | Mesure (mg/cm²) | Incertitude* (+/-mg/cm²) | Etat de conservation | Classement UD | Observation / Travaux |
|------|------|---------------------|----------|---------------------|-----------------|--------------------------|----------------------|---------------|-----------------------|
| 2080 | A | Mur (partie basse) | Plâtre | Peinture | 0 | | | 0 | |
| 2081 | | Mur (partie haute) | | | 0 | | | 0 | |
| 2082 | | Mur (au centre) | | | 0 | | | 0 | |
| 2083 | B | Mur (partie basse) | Plâtre | Peinture | 0 | | | 0 | |
| 2084 | | Mur (partie haute) | | | 0 | | | 0 | |
| 2085 | | Mur (au centre) | | | 0 | | | 0 | |
| 2086 | C | Mur (partie basse) | Plâtre | Peinture | 0 | | | 0 | |

| | | | | | | | | | |
|------|---|--|-----------|--------------------------|-----|--|--|---|--|
| 2087 | | Mur (partie haute) | | | 0 | | | 0 | |
| 2088 | | Mur (au centre) | | | 0 | | | 0 | |
| 2089 | | Mur (partie basse) | | | 0 | | | 0 | |
| 2090 | D | Mur (partie haute) | Plâtre | Peinture | 0 | | | 0 | |
| 2091 | | Mur (au centre) | | | 0 | | | 0 | |
| 2092 | | Mur (partie basse) | | | 0 | | | 0 | |
| 2093 | E | Mur (partie haute) | Plâtre | Peinture | 0 | | | 0 | |
| 2094 | | Mur (au centre) | | | 0 | | | 0 | |
| 2095 | | | | | | | | | |
| 2096 | F | Mur (au centre) | Plâtre | Peinture | 1,5 | | | 1 | |
| 2097 | | | | | | | | | |
| 2098 | G | Plafond (mesure 1) | Ciment | Peinture + fx plafond | 0 | | | 0 | |
| 2099 | | Plafond (mesure 2) | | | 0 | | | 0 | |
| 2100 | H | Plinthes (mesure 1) | Bois | Peinture | 0 | | | 0 | |
| 2101 | | Plinthes (mesure 2) | | | 0 | | | 0 | |
| 2102 | I | Fenêtres intérieure (partie basse) | Aluminium | | 0 | | | 0 | |
| 2103 | | Fenêtres intérieure (partie haute) | | | 0 | | | 0 | |
| 2104 | | Huisserie Fenêtres intérieure (partie basse) | Aluminium | | 0 | | | 0 | |
| 2105 | I | Huisserie Fenêtres intérieure (partie haute) | | | 0 | | | 0 | |
| 2106 | | Fenêtres extérieure (partie basse) | Aluminium | | 0 | | | 0 | |
| 2107 | I | Fenêtres extérieure (partie haute) | | | 0 | | | 0 | |
| 2108 | | Huisserie Fenêtres extérieure (partie basse) | Aluminium | | 0 | | | 0 | |
| 2109 | I | Huisserie Fenêtres extérieure (partie haute) | | | 0 | | | 0 | |
| 2110 | J | Porte (partie basse) | Bois | Peinture | 0 | | | 0 | |
| 2111 | | Porte (partie haute) | | | 0 | | | 0 | |
| 2112 | J | Huisserie Porte (partie basse) | Métal | Peinture | 0 | | | 0 | |
| 2113 | | Huisserie Porte (partie haute) | | | 0 | | | 0 | |

Nombre d'unités de diagnostic : 14

RDC - 026

| N° | Zone | Unité de diagnostic | Substrat | Revêtement apparent | Mesure (mg/cm²) | Incertitude* (+/-mg/cm²) | Etat de conservation | Classem- ent UD | Observation / Travaux |
|------|------|-----------------------------------|----------|--------------------------|--------------------|-----------------------------|-------------------------|--------------------|-----------------------|
| 2114 | | Mur (partie basse) | | | 0 | | | 0 | |
| 2115 | A | Mur (partie haute) | Plâtre | Peinture | 0 | | | 0 | |
| 2116 | | Mur (au centre) | | | 0 | | | 0 | |
| 2117 | | Mur (partie basse) | | | 0 | | | 0 | |
| 2118 | B | Mur (partie haute) | Plâtre | Peinture | 0 | | | 0 | |
| 2119 | | Mur (au centre) | | | 0 | | | 0 | |
| 2120 | | Mur (partie basse) | | | 0 | | | 0 | |
| 2121 | C | Mur (partie haute) | Plâtre | Peinture | 0 | | | 0 | |
| 2122 | | Mur (au centre) | | | 0 | | | 0 | |
| 2123 | | Mur (partie basse) | | | 0 | | | 0 | |
| 2124 | D | Mur (partie haute) | Plâtre | Peinture | 0 | | | 0 | |
| 2125 | | Mur (au centre) | | | 0 | | | 0 | |
| 2126 | E | Plafond (mesure 1) | Ciment | Peinture + fx plafond | 0 | | | 0 | |
| 2127 | | Plafond (mesure 2) | | | 0 | | | 0 | |
| 2128 | F | Plinthes (mesure 1) | Bois | Peinture | 0 | | | 0 | |
| 2129 | | Plinthes (mesure 2) | | | 0 | | | 0 | |
| 2130 | | Porte (partie basse) | Bois | Peinture | 0 | | | 0 | |
| 2131 | G | Porte (partie haute) | | | 0 | | | 0 | |
| 2132 | G | Huisserie Porte (partie basse) | Métal | Peinture | 0 | | | 0 | |
| 2133 | | Huisserie Porte (partie haute) | | | 0 | | | 0 | |

Nombre d'unités de diagnostic : 8

RDC - 027

| N° | Zone | Unité de diagnostic | Substrat | Revêtement apparent | Mesure (mg/cm²) | Incertitude* (+/-mg/cm²) | Etat de conservation | Classem- ent UD | Observation / Travaux |
|------|------|---------------------|----------|------------------------|--------------------|-----------------------------|-------------------------|--------------------|-----------------------|
| 2134 | | Mur (partie basse) | | | 0 | | | 0 | |
| 2135 | A | Mur (partie haute) | Plâtre | Peinture | 0 | | | 0 | |
| 2136 | | Mur (au centre) | | | 0 | | | 0 | |
| 2137 | | Mur (partie basse) | | | 0 | | | 0 | |
| 2138 | B | Mur (partie haute) | Plâtre | Peinture | 0 | | | 0 | |
| 2139 | | Mur (au centre) | | | 0 | | | 0 | |
| 2140 | | Mur (partie basse) | | | 0 | | | 0 | |
| 2141 | C | Mur (partie haute) | Plâtre | Peinture | 0 | | | 0 | |
| 2142 | | Mur (au centre) | | | 0 | | | 0 | |
| 2143 | | Mur (partie basse) | | | 0 | | | 0 | |
| 2144 | D | Mur (partie haute) | Plâtre | Peinture | 0 | | | 0 | |
| 2145 | | Mur (au centre) | | | 0 | | | 0 | |
| 2146 | E | Plafond (mesure 1) | Plâtre | Peinture | 0 | | | 0 | |

| | | | | | | | | | |
|------|---|--------------------------------|-------|----------|---|--|--|---|--|
| 2147 | | Plafond (mesure 2) | | | 0 | | | 0 | |
| 2148 | | Plinthes (mesure 1) | | | 0 | | | 0 | |
| 2149 | F | Plinthes (mesure 2) | Bois | Peinture | 0 | | | 0 | |
| 2150 | | Porte (partie basse) | | | 0 | | | 0 | |
| 2151 | G | Porte (partie haute) | Bois | Peinture | 0 | | | 0 | |
| 2152 | | Huisserie Porte (partie basse) | | | 0 | | | 0 | |
| 2153 | G | Huisserie Porte (partie haute) | Métal | Peinture | 0 | | | 0 | |

Nombre d'unités de diagnostic : 8

RDC - 028

| N° | Zone | Unité de diagnostic | Substrat | Revêtement apparent | Mesure (mg/cm²) | Incertitude* (+/-mg/cm²) | Etat de conservation | Classement UD | Observation / Travaux |
|------|------|--------------------------------|----------|---------------------|-----------------|--------------------------|----------------------|---------------|-----------------------|
| 2154 | | Mur (partie basse) | | | 0 | | | 0 | |
| 2155 | A | Mur (partie haute) | Plâtre | peinture et faïence | 0 | | | 0 | |
| 2156 | | Mur (au centre) | | | 0 | | | 0 | |
| 2157 | | Mur (partie basse) | | | 0 | | | 0 | |
| 2158 | B | Mur (partie haute) | Plâtre | peinture et faïence | 0 | | | 0 | |
| 2159 | | Mur (au centre) | | | 0 | | | 0 | |
| 2160 | | Mur (partie basse) | | | 0 | | | 0 | |
| 2161 | C | Mur (partie haute) | Plâtre | peinture et faïence | 0 | | | 0 | |
| 2162 | | Mur (au centre) | | | 0 | | | 0 | |
| 2163 | | Mur (partie basse) | | | 0 | | | 0 | |
| 2164 | D | Mur (partie haute) | Plâtre | peinture et faïence | 0 | | | 0 | |
| 2165 | | Mur (au centre) | | | 0 | | | 0 | |
| 2166 | | Plafond (mesure 1) | | | 0 | | | 0 | |
| 2167 | E | Plafond (mesure 2) | Plâtre | Peinture | 0 | | | 0 | |
| 2168 | | Porte (partie basse) | | | 0 | | | 0 | |
| 2169 | F | Porte (partie haute) | Bois | Peinture | 0 | | | 0 | |
| 2170 | | Huisserie Porte (partie basse) | | | 0 | | | 0 | |
| 2171 | F | Huisserie Porte (partie haute) | Métal | Peinture | 0 | | | 0 | |

Nombre d'unités de diagnostic : 7

RDC - 029

| N° | Zone | Unité de diagnostic | Substrat | Revêtement apparent | Mesure (mg/cm²) | Incertitude* (+/-mg/cm²) | Etat de conservation | Classement UD | Observation / Travaux |
|------|------|--------------------------------|----------|---------------------|-----------------|--------------------------|----------------------|---------------|-----------------------|
| 2172 | | Mur (partie basse) | | | 0 | | | 0 | |
| 2173 | A | Mur (partie haute) | Plâtre | peinture et faïence | 0 | | | 0 | |
| 2174 | | Mur (au centre) | | | 0 | | | 0 | |
| 2175 | | Mur (partie basse) | | | 0 | | | 0 | |
| 2176 | B | Mur (partie haute) | Plâtre | peinture et faïence | 0 | | | 0 | |
| 2177 | | Mur (au centre) | | | 0 | | | 0 | |
| 2178 | | Mur (partie basse) | | | 0 | | | 0 | |
| 2179 | C | Mur (partie haute) | Plâtre | peinture et faïence | 0 | | | 0 | |
| 2180 | | Mur (au centre) | | | 0 | | | 0 | |
| 2181 | | Mur (partie basse) | | | 0 | | | 0 | |
| 2182 | D | Mur (partie haute) | Plâtre | peinture et faïence | 0 | | | 0 | |
| 2183 | | Mur (au centre) | | | 0 | | | 0 | |
| 2184 | | Plafond (mesure 1) | | | 0 | | | 0 | |
| 2185 | E | Plafond (mesure 2) | Plâtre | Peinture | 0 | | | 0 | |
| 2186 | | Porte (partie basse) | | | 0 | | | 0 | |
| 2187 | F | Porte (partie haute) | Bois | Peinture | 0 | | | 0 | |
| 2188 | | Huisserie Porte (partie basse) | | | 0 | | | 0 | |
| 2189 | F | Huisserie Porte (partie haute) | Métal | Peinture | 0 | | | 0 | |

Nombre d'unités de diagnostic : 7

RDC - 030

| N° | Zone | Unité de diagnostic | Substrat | Revêtement apparent | Mesure (mg/cm²) | Incertitude* (+/-mg/cm²) | Etat de conservation | Classement UD | Observation / Travaux |
|------|------|--------------------------------|----------|---------------------|-----------------|--------------------------|----------------------|---------------|-----------------------|
| 2190 | | Mur (partie basse) | | | 0 | | | 0 | |
| 2191 | A | Mur (partie haute) | Plâtre | peinture et faïence | 0 | | | 0 | |
| 2192 | | Mur (au centre) | | | 0 | | | 0 | |
| 2193 | | Mur (partie basse) | | | 0 | | | 0 | |
| 2194 | B | Mur (partie haute) | Plâtre | peinture et faïence | 0 | | | 0 | |
| 2195 | | Mur (au centre) | | | 0 | | | 0 | |
| 2196 | | Mur (partie basse) | | | 0 | | | 0 | |
| 2197 | C | Mur (partie haute) | Plâtre | peinture et faïence | 0 | | | 0 | |
| 2198 | | Mur (au centre) | | | 0 | | | 0 | |
| 2199 | | Mur (partie basse) | | | 0 | | | 0 | |
| 2200 | D | Mur (partie haute) | Plâtre | peinture et faïence | 0 | | | 0 | |
| 2201 | | Mur (au centre) | | | 0 | | | 0 | |
| 2202 | | Plafond (mesure 1) | | | 0 | | | 0 | |
| 2203 | E | Plafond (mesure 2) | Plâtre | Peinture | 0 | | | 0 | |
| 2204 | | Porte (partie basse) | | | 0 | | | 0 | |
| 2205 | F | Porte (partie haute) | Bois | Peinture | 0 | | | 0 | |
| 2206 | | Huisserie Porte (partie basse) | | | 0 | | | 0 | |
| 2207 | F | Huisserie Porte (partie haute) | Métal | Peinture | 0 | | | 0 | |

Nombre d'unités de diagnostic : 7

RDC - 031

| N° | Zone | Unité de diagnostic | Substrat | Revêtement apparent | Mesure (mg/cm²) | Incertitude* (+/-mg/cm²) | Etat de conservation | Classement UD | Observation / Travaux |
|------|------|--------------------------------|----------|---------------------|-----------------|--------------------------|----------------------|---------------|-----------------------|
| 2208 | A | Mur (partie basse) | Plâtre | peinture et faïence | 0 | | | 0 | |
| 2209 | | Mur (partie haute) | | | 0 | | | 0 | |
| 2210 | | Mur (au centre) | | | 0 | | | 0 | |
| 2211 | B | Mur (partie basse) | Plâtre | peinture et faïence | 0 | | | 0 | |
| 2212 | | Mur (partie haute) | | | 0 | | | 0 | |
| 2213 | | Mur (au centre) | | | 0 | | | 0 | |
| 2214 | C | Mur (partie basse) | Plâtre | peinture et faïence | 0 | | | 0 | |
| 2215 | | Mur (partie haute) | | | 0 | | | 0 | |
| 2216 | | Mur (au centre) | | | 0 | | | 0 | |
| 2217 | D | Mur (partie basse) | Plâtre | peinture et faïence | 0 | | | 0 | |
| 2218 | | Mur (partie haute) | | | 0 | | | 0 | |
| 2219 | | Mur (au centre) | | | 0 | | | 0 | |
| 2220 | E | Plafond (mesure 1) | Plâtre | Peinture | 0 | | | 0 | |
| 2221 | | Plafond (mesure 2) | | | 0 | | | 0 | |
| 2222 | F | Porte (partie basse) | Bois | Peinture | 0 | | | 0 | |
| 2223 | | Porte (partie haute) | | | 0 | | | 0 | |
| 2224 | F | Huisserie Porte (partie basse) | Métal | Peinture | 0 | | | 0 | |
| 2225 | | Huisserie Porte (partie haute) | | | 0 | | | 0 | |

Nombre d'unités de diagnostic : 7

RDC - 032

| N° | Zone | Unité de diagnostic | Substrat | Revêtement apparent | Mesure (mg/cm²) | Incertitude* (+/-mg/cm²) | Etat de conservation | Classement UD | Observation / Travaux |
|------|------|--------------------------------|----------|---------------------|-----------------|--------------------------|----------------------|---------------|-----------------------|
| 2226 | A | Mur (partie basse) | Plâtre | peinture et faïence | 0 | | | 0 | |
| 2227 | | Mur (partie haute) | | | 0 | | | 0 | |
| 2228 | | Mur (au centre) | | | 0 | | | 0 | |
| 2229 | B | Mur (partie basse) | Plâtre | peinture et faïence | 0 | | | 0 | |
| 2230 | | Mur (partie haute) | | | 0 | | | 0 | |
| 2231 | | Mur (au centre) | | | 0 | | | 0 | |
| 2232 | C | Mur (partie basse) | Plâtre | peinture et faïence | 0 | | | 0 | |
| 2233 | | Mur (partie haute) | | | 0 | | | 0 | |
| 2234 | | Mur (au centre) | | | 0 | | | 0 | |
| 2235 | D | Mur (partie basse) | Plâtre | peinture et faïence | 0 | | | 0 | |
| 2236 | | Mur (partie haute) | | | 0 | | | 0 | |
| 2237 | | Mur (au centre) | | | 0 | | | 0 | |
| 2238 | E | Plafond (mesure 1) | Plâtre | Peinture | 0 | | | 0 | |
| 2239 | | Plafond (mesure 2) | | | 0 | | | 0 | |
| 2240 | F | Porte (partie basse) | Bois | Peinture | 0 | | | 0 | |
| 2241 | | Porte (partie haute) | | | 0 | | | 0 | |
| 2242 | F | Huisserie Porte (partie basse) | Métal | Peinture | 0 | | | 0 | |
| 2243 | | Huisserie Porte (partie haute) | | | 0 | | | 0 | |

Nombre d'unités de diagnostic : 7

RDC - 033

| N° | Zone | Unité de diagnostic | Substrat | Revêtement apparent | Mesure (mg/cm²) | Incertitude* (+/-mg/cm²) | Etat de conservation | Classement UD | Observation / Travaux |
|------|------|--------------------------------|----------|---------------------|-----------------|--------------------------|----------------------|---------------|-----------------------|
| 2244 | A | Mur (partie basse) | Plâtre | peinture et faïence | 0 | | | 0 | |
| 2245 | | Mur (partie haute) | | | 0 | | | 0 | |
| 2246 | | Mur (au centre) | | | 0 | | | 0 | |
| 2247 | B | Mur (partie basse) | Plâtre | peinture et faïence | 0 | | | 0 | |
| 2248 | | Mur (partie haute) | | | 0 | | | 0 | |
| 2249 | | Mur (au centre) | | | 0 | | | 0 | |
| 2250 | C | Mur (partie basse) | Plâtre | peinture et faïence | 0 | | | 0 | |
| 2251 | | Mur (partie haute) | | | 0 | | | 0 | |
| 2252 | | Mur (au centre) | | | 0 | | | 0 | |
| 2253 | D | Mur (partie basse) | Plâtre | peinture et faïence | 0 | | | 0 | |
| 2254 | | Mur (partie haute) | | | 0 | | | 0 | |
| 2255 | | Mur (au centre) | | | 0 | | | 0 | |
| 2256 | E | Plafond (mesure 1) | Plâtre | Peinture | 0 | | | 0 | |
| 2257 | | Plafond (mesure 2) | | | 0 | | | 0 | |
| 2258 | F | Porte (partie basse) | Bois | Peinture | 0 | | | 0 | |
| 2259 | | Porte (partie haute) | | | 0 | | | 0 | |
| 2260 | F | Huisserie Porte (partie basse) | Métal | Peinture | 0 | | | 0 | |
| 2261 | | Huisserie Porte (partie haute) | | | 0 | | | 0 | |

Nombre d'unités de diagnostic : 7

R+1 - 114

| N° | Zone | Unité de diagnostic | Substrat | Revêtement apparent | Mesure (mg/cm²) | Incertitude* (+/-mg/cm²) | Etat de conservation | Classement UD | Observation / Travaux |
|------|------|---------------------|----------|---------------------|-----------------|--------------------------|----------------------|---------------|-----------------------|
| 2262 | A | Mur (partie basse) | Plâtre | peinture et faïence | 0 | | | 0 | |
| 2263 | | Mur (partie haute) | | | 0 | | | 0 | |
| 2264 | | Mur (au centre) | | | 0 | | | 0 | |
| 2265 | B | Mur (partie basse) | Plâtre | peinture et | 0 | | | 0 | |

| | | | | | | | | | |
|------|---|---|-----------|---------------------|---|--|--|---|--|
| 2266 | | Mur (partie haute) | | faïence | 0 | | | 0 | |
| 2267 | | Mur (au centre) | | | 0 | | | 0 | |
| 2268 | | Mur (partie basse) | | | 0 | | | 0 | |
| 2269 | C | Mur (partie haute) | Plâtre | peinture et faïence | 0 | | | 0 | |
| 2270 | | Mur (au centre) | | | 0 | | | 0 | |
| 2271 | | Mur (partie basse) | | | 0 | | | 0 | |
| 2272 | D | Mur (partie haute) | Plâtre | peinture et faïence | 0 | | | 0 | |
| 2273 | | Mur (au centre) | | | 0 | | | 0 | |
| 2274 | E | Plafond (mesure 1) | Plâtre | Peinture | 0 | | | 0 | |
| 2275 | | Plafond (mesure 2) | | | 0 | | | 0 | |
| 2276 | F | Plinthes (mesure 1) | Carrelage | | 0 | | | 0 | |
| 2277 | | Plinthes (mesure 2) | | | 0 | | | 0 | |
| 2278 | | Fenêtres intérieure (partie basse) | | | 0 | | | 0 | |
| 2279 | G | Fenêtres intérieure (partie haute) | Bois | Peinture | 0 | | | 0 | |
| 2280 | | Huissierie Fenêtres intérieure (partie basse) | | | 0 | | | 0 | |
| 2281 | G | Huissierie Fenêtres intérieure (partie haute) | Bois | Peinture | 0 | | | 0 | |
| 2282 | | Fenêtres extérieure (partie basse) | | | 0 | | | 0 | |
| 2283 | G | Fenêtres extérieure (partie haute) | Bois | Peinture | 0 | | | 0 | |
| 2284 | | Huissierie Fenêtres extérieure (partie basse) | | | 0 | | | 0 | |
| 2285 | G | Huissierie Fenêtres extérieure (partie haute) | Bois | Peinture | 0 | | | 0 | |
| 2286 | | Porte (partie basse) | | | 0 | | | 0 | |
| 2287 | H | Porte (partie haute) | Bois | Peinture | 0 | | | 0 | |
| 2288 | H | Huissierie Porte (partie basse) | Métal | Peinture | 2 | | | 1 | |

Nombre d'unités de diagnostic : 12

R+1 - 115

| N° | Zone | Unité de diagnostic | Substrat | Revêtement apparent | Mesure (mg/cm²) | Incertitude* (+/-mg/cm²) | Etat de conservation | Classement UD | Observation / Travaux |
|------|------|---|----------|---------------------|-----------------|--------------------------|----------------------|---------------|-----------------------|
| 2289 | | Mur (partie basse) | | | 0 | | | 0 | |
| 2290 | A | Mur (partie haute) | Plâtre | Peinture | 0 | | | 0 | |
| 2291 | | Mur (au centre) | | | 0 | | | 0 | |
| 2292 | | Mur (partie basse) | | | 0 | | | 0 | |
| 2293 | B | Mur (partie haute) | Plâtre | Peinture | 0 | | | 0 | |
| 2294 | | Mur (au centre) | | | 0 | | | 0 | |
| 2295 | | Mur (partie basse) | | | 0 | | | 0 | |
| 2296 | C | Mur (partie haute) | Plâtre | Peinture | 0 | | | 0 | |
| 2297 | | Mur (au centre) | | | 0 | | | 0 | |
| 2298 | | Mur (partie basse) | | | 0 | | | 0 | |
| 2299 | D | Mur (partie haute) | Plâtre | Peinture | 0 | | | 0 | |
| 2300 | | Mur (au centre) | | | 0 | | | 0 | |
| 2301 | | Mur (partie basse) | | | 0 | | | 0 | |
| 2302 | E | Mur (partie haute) | Plâtre | Peinture | 0 | | | 0 | |
| 2303 | | Mur (au centre) | | | 0 | | | 0 | |
| 2304 | | Mur (partie basse) | | | 0 | | | 0 | |
| 2305 | F | Mur (partie haute) | Plâtre | Peinture | 0 | | | 0 | |
| 2306 | | Mur (au centre) | | | 0 | | | 0 | |
| 2307 | | Plafond (mesure 1) | | | 0 | | | 0 | |
| 2308 | G | Plafond (mesure 2) | Plâtre | Peinture | 0 | | | 0 | |
| 2309 | | Plinthes (mesure 1) | | | 0 | | | 0 | |
| 2310 | H | Plinthes (mesure 2) | Bois | Peinture | 0 | | | 0 | |
| 2311 | | Fenêtres intérieure (partie basse) | | | 0 | | | 0 | |
| 2312 | I | Fenêtres intérieure (partie haute) | Bois | Peinture | 0 | | | 0 | |
| 2313 | | Huissierie Fenêtres intérieure (partie basse) | | | 0 | | | 0 | |
| 2314 | I | Huissierie Fenêtres intérieure (partie haute) | Bois | Peinture | 0 | | | 0 | |
| 2315 | | Fenêtres extérieure (partie basse) | | | 0 | | | 0 | |
| 2316 | I | Fenêtres extérieure (partie haute) | Bois | Peinture | 0 | | | 0 | |
| 2317 | | Huissierie Fenêtres extérieure (partie basse) | | | 0 | | | 0 | |
| 2318 | I | Huissierie Fenêtres extérieure (partie haute) | Bois | Peinture | 0 | | | 0 | |
| 2319 | J | Huissierie Porte (partie basse) | Métal | Peinture | 1,3 | | | 1 | |

Nombre d'unités de diagnostic : 13

R+1 - 116

| N° | Zone | Unité de diagnostic | Substrat | Revêtement apparent | Mesure (mg/cm²) | Incertitude* (+/-mg/cm²) | Etat de conservation | Classement UD | Observation / Travaux |
|------|------|---|-----------|---------------------|-----------------|--------------------------|----------------------|---------------|-----------------------|
| 2320 | A | Mur (partie basse) | Plâtre | Peinture | 0 | | | 0 | |
| 2321 | | Mur (partie haute) | | | 0 | | | 0 | |
| 2322 | | Mur (au centre) | | | 0 | | | 0 | |
| 2323 | B | Mur (partie basse) | Plâtre | Peinture | 0 | | | 0 | |
| 2324 | | Mur (partie haute) | | | 0 | | | 0 | |
| 2325 | | Mur (au centre) | | | 0 | | | 0 | |
| 2326 | C | Mur (partie basse) | Plâtre | Peinture | 0 | | | 0 | |
| 2327 | | Mur (partie haute) | | | 0 | | | 0 | |
| 2328 | | Mur (au centre) | | | 0 | | | 0 | |
| 2329 | D | Mur (partie basse) | Plâtre | Peinture | 0 | | | 0 | |
| 2330 | | Mur (partie haute) | | | 0 | | | 0 | |
| 2331 | | Mur (au centre) | | | 0 | | | 0 | |
| 2332 | E | Mur (partie basse) | Plâtre | Peinture | 0 | | | 0 | |
| 2333 | | Mur (partie haute) | | | 0 | | | 0 | |
| 2334 | | Mur (au centre) | | | 0 | | | 0 | |
| 2335 | F | Mur (partie basse) | Plâtre | Peinture | 0 | | | 0 | |
| 2336 | | Mur (partie haute) | | | 0 | | | 0 | |
| 2337 | | Mur (au centre) | | | 0 | | | 0 | |
| 2338 | G | Mur (partie basse) | Plâtre | Peinture | 0 | | | 0 | |
| 2339 | | Mur (partie haute) | | | 0 | | | 0 | |
| 2340 | | Mur (au centre) | | | 0 | | | 0 | |
| 2341 | H | Mur (partie basse) | Plâtre | Peinture | 0 | | | 0 | |
| 2342 | | Mur (partie haute) | | | 0 | | | 0 | |
| 2343 | | Mur (au centre) | | | 0 | | | 0 | |
| 2344 | I | Plafond (mesure 1) | Plâtre | Peinture | 0 | | | 0 | |
| 2345 | | Plafond (mesure 2) | | | 0 | | | 0 | |
| 2346 | J | Plinthes (mesure 1) | Bois | Peinture | 0 | | | 0 | |
| 2347 | | Plinthes (mesure 2) | | | 0 | | | 0 | |
| 2348 | K | Fenêtres intérieure (partie basse) | Aluminium | | 0 | | | 0 | |
| 2349 | | Fenêtres intérieure (partie haute) | | | 0 | | | 0 | |
| 2350 | K | Huissierie Fenêtres intérieure (partie basse) | Aluminium | | 0 | | | 0 | |
| 2351 | | Huissierie Fenêtres intérieure (partie haute) | | | 0 | | | 0 | |
| 2352 | K | Fenêtres extérieure (partie basse) | Aluminium | | 0 | | | 0 | |
| 2353 | | Fenêtres extérieure (partie haute) | | | 0 | | | 0 | |
| 2354 | K | Huissierie Fenêtres extérieure (partie basse) | Aluminium | | 0 | | | 0 | |
| 2355 | | Huissierie Fenêtres extérieure (partie haute) | | | 0 | | | 0 | |
| 2356 | L | Porte (partie basse) | Bois | Peinture | 0 | | | 0 | |
| 2357 | | Porte (partie haute) | | | 0 | | | 0 | |
| 2358 | L | Huissierie Porte (partie basse) | Métal | Peinture | 0 | | | 0 | |
| 2359 | | Huissierie Porte (partie haute) | | | 0 | | | 0 | |

Nombre d'unités de diagnostic : 16

R+1 - 117

| N° | Zone | Unité de diagnostic | Substrat | Revêtement apparent | Mesure (mg/cm²) | Incertitude* (+/-mg/cm²) | Etat de conservation | Classement UD | Observation / Travaux |
|------|------|---|----------|---------------------|-----------------|--------------------------|----------------------|---------------|-----------------------|
| 2360 | A | Mur (partie basse) | Plâtre | Peinture | 0 | | | 0 | |
| 2361 | | Mur (partie haute) | | | 0 | | | 0 | |
| 2362 | | Mur (au centre) | | | 0 | | | 0 | |
| 2363 | B | Mur (partie basse) | Plâtre | Peinture | 0 | | | 0 | |
| 2364 | | Mur (partie haute) | | | 0 | | | 0 | |
| 2365 | | Mur (au centre) | | | 0 | | | 0 | |
| 2366 | C | Mur (partie basse) | Plâtre | Peinture | 0 | | | 0 | |
| 2367 | | Mur (partie haute) | | | 0 | | | 0 | |
| 2368 | | Mur (au centre) | | | 0 | | | 0 | |
| 2369 | D | Mur (partie basse) | Plâtre | Peinture | 0 | | | 0 | |
| 2370 | | Mur (partie haute) | | | 0 | | | 0 | |
| 2371 | | Mur (au centre) | | | 0 | | | 0 | |
| 2372 | E | Plafond (mesure 1) | Plâtre | Peinture | 0 | | | 0 | |
| 2373 | | Plafond (mesure 2) | | | 0 | | | 0 | |
| 2374 | F | Plinthes (mesure 1) | Bois | Peinture | 0 | | | 0 | |
| 2375 | | Plinthes (mesure 2) | | | 0 | | | 0 | |
| 2376 | G | Fenêtres intérieure (partie basse) | Bois | Peinture | 0 | | | 0 | |
| 2377 | | Fenêtres intérieure (partie haute) | | | 0 | | | 0 | |
| 2378 | G | Huissierie Fenêtres intérieure (partie basse) | Bois | Peinture | 0 | | | 0 | |

| | | | | | | | | | |
|------|---|--|-------|----------|-----|--|--|---|--|
| 2379 | | Huisserie Fenêtres intérieure (partie haute) | | | 0 | | | 0 | |
| 2380 | G | Fenêtres extérieure (partie basse) | Bois | Peinture | 0 | | | 0 | |
| 2381 | | Fenêtres extérieure (partie haute) | | | 0 | | | 0 | |
| 2382 | G | Huisserie Fenêtres extérieure (partie basse) | Bois | Peinture | 0 | | | 0 | |
| 2383 | | Huisserie Fenêtres extérieure (partie haute) | | | 0 | | | 0 | |
| 2384 | H | Porte (partie basse) | Bois | Peinture | 0 | | | 0 | |
| 2385 | | Porte (partie haute) | | | 0 | | | 0 | |
| 2386 | H | Huisserie Porte (partie basse) | Métal | Peinture | 2,2 | | | 1 | |

Nombre d'unités de diagnostic : 12

R+1 - 118

| N° | Zone | Unité de diagnostic | Substrat | Revêtement apparent | Mesure (mg/cm²) | Incertitude* (+/-mg/cm²) | Etat de conservation | Classement UD | Observation / Travaux |
|------|------|--|----------|---------------------|-----------------|--------------------------|----------------------|---------------|-----------------------|
| 2387 | A | Mur (partie basse) | Plâtre | Peinture | 0 | | | 0 | |
| 2388 | | Mur (partie haute) | | | 0 | | | 0 | |
| 2389 | | Mur (au centre) | | | 0 | | | 0 | |
| 2390 | B | Mur (partie basse) | Plâtre | Peinture | 0 | | | 0 | |
| 2391 | | Mur (partie haute) | | | 0 | | | 0 | |
| 2392 | | Mur (au centre) | | | 0 | | | 0 | |
| 2393 | C | Mur (partie basse) | Plâtre | Peinture | 0 | | | 0 | |
| 2394 | | Mur (partie haute) | | | 0 | | | 0 | |
| 2395 | | Mur (au centre) | | | 0 | | | 0 | |
| 2396 | D | Mur (partie basse) | Plâtre | Peinture | 0 | | | 0 | |
| 2397 | | Mur (partie haute) | | | 0 | | | 0 | |
| 2398 | | Mur (au centre) | | | 0 | | | 0 | |
| 2399 | E | Mur (partie basse) | Plâtre | Peinture | 0 | | | 0 | |
| 2400 | | Mur (partie haute) | | | 0 | | | 0 | |
| 2401 | | Mur (au centre) | | | 0 | | | 0 | |
| 2402 | F | Mur (partie basse) | Plâtre | Peinture | 0 | | | 0 | |
| 2403 | | Mur (partie haute) | | | 0 | | | 0 | |
| 2404 | | Mur (au centre) | | | 0 | | | 0 | |
| 2405 | G | Mur (partie basse) | Plâtre | Peinture | 0 | | | 0 | |
| 2406 | | Mur (partie haute) | | | 0 | | | 0 | |
| 2407 | | Mur (au centre) | | | 0 | | | 0 | |
| 2408 | H | Plafond (mesure 1) | Plâtre | Peinture | 0 | | | 0 | |
| 2409 | | Plafond (mesure 2) | | | 0 | | | 0 | |
| 2410 | | Plinthes (mesure 1) | | | 0 | | | 0 | |
| 2411 | I | Plinthes (mesure 2) | Bois | Peinture | 0 | | | 0 | |
| 2412 | J | Fenêtres intérieure (partie basse) | Bois | Peinture | 0 | | | 0 | |
| 2413 | | Fenêtres intérieure (partie haute) | | | 0 | | | 0 | |
| 2414 | J | Huisserie Fenêtres intérieure (partie basse) | Bois | Peinture | 0 | | | 0 | |
| 2415 | | Huisserie Fenêtres intérieure (partie haute) | | | 0 | | | 0 | |
| 2416 | J | Fenêtres extérieure (partie basse) | Bois | Peinture | 0 | | | 0 | |
| 2417 | | Fenêtres extérieure (partie haute) | | | 0 | | | 0 | |
| 2418 | J | Huisserie Fenêtres extérieure (partie basse) | Bois | Peinture | 0 | | | 0 | |
| 2419 | | Huisserie Fenêtres extérieure (partie haute) | | | 0 | | | 0 | |
| 2420 | K | Porte (partie basse) | Bois | Peinture | 0 | | | 0 | |
| 2421 | | Porte (partie haute) | | | 0 | | | 0 | |
| 2422 | K | Huisserie Porte (partie basse) | Métal | Peinture | 1,1 | | | 1 | |

Nombre d'unités de diagnostic : 15

R+1 - 119

| N° | Zone | Unité de diagnostic | Substrat | Revêtement apparent | Mesure (mg/cm²) | Incertitude* (+/-mg/cm²) | Etat de conservation | Classement UD | Observation / Travaux |
|------|------|---------------------|----------|---------------------|-----------------|--------------------------|----------------------|---------------|-----------------------|
| 2423 | A | Mur (partie basse) | Plâtre | peinture et faïence | 0 | | | 0 | |
| 2424 | | Mur (partie haute) | | | 0 | | | 0 | |
| 2425 | | Mur (au centre) | | | 0 | | | 0 | |
| 2426 | B | Mur (partie basse) | Plâtre | peinture et faïence | 0 | | | 0 | |
| 2427 | | Mur (partie haute) | | | 0 | | | 0 | |
| 2428 | | Mur (au centre) | | | 0 | | | 0 | |
| 2429 | C | Mur (partie basse) | Plâtre | peinture et faïence | 0 | | | 0 | |
| 2430 | | Mur (partie haute) | | | 0 | | | 0 | |
| 2431 | | Mur (au centre) | | | 0 | | | 0 | |
| 2432 | D | Mur (partie basse) | Plâtre | peinture et faïence | 0 | | | 0 | |
| 2433 | | Mur (partie haute) | | | 0 | | | 0 | |

| | | | | | | | | | |
|------|---|--|-----------|---------------------|-----|--|--|---|--|
| 2434 | | Mur (au centre) | | | 0 | | | 0 | |
| 2435 | | Mur (partie basse) | | | 0 | | | 0 | |
| 2436 | E | Mur (partie haute) | Plâtre | peinture et faïence | 0 | | | 0 | |
| 2437 | | Mur (au centre) | | | 0 | | | 0 | |
| 2438 | | Mur (partie basse) | | | 0 | | | 0 | |
| 2439 | F | Mur (partie haute) | Plâtre | peinture et faïence | 0 | | | 0 | |
| 2440 | | Mur (au centre) | | | 0 | | | 0 | |
| 2441 | G | Plafond (mesure 1) | Plâtre | Peinture | 0 | | | 0 | |
| 2442 | | Plafond (mesure 2) | | | 0 | | | 0 | |
| 2443 | | Plinthes (mesure 1) | | | 0 | | | 0 | |
| 2444 | H | Plinthes (mesure 2) | Carrelage | | 0 | | | 0 | |
| 2445 | | Fenêtres intérieure (partie basse) | | | 0 | | | 0 | |
| 2446 | G | Fenêtres intérieure (partie haute) | Bois | Peinture | 0 | | | 0 | |
| 2447 | | Huisserie Fenêtres intérieure (partie basse) | | | 0 | | | 0 | |
| 2448 | G | Huisserie Fenêtres intérieure (partie haute) | Bois | Peinture | 0 | | | 0 | |
| 2449 | | Fenêtres extérieure (partie basse) | | | 0 | | | 0 | |
| 2450 | G | Fenêtres extérieure (partie haute) | Bois | Peinture | 0 | | | 0 | |
| 2451 | | Huisserie Fenêtres extérieure (partie basse) | | | 0 | | | 0 | |
| 2452 | G | Huisserie Fenêtres extérieure (partie haute) | Bois | Peinture | 0 | | | 0 | |
| 2453 | | Porte (partie basse) | | | 0 | | | 0 | |
| 2454 | H | Porte (partie haute) | Bois | Peinture | 0 | | | 0 | |
| 2455 | H | Huisserie Porte (partie basse) | Métal | Peinture | 1,3 | | | 1 | |

Nombre d'unités de diagnostic : 14

R+1 - 120

| N° | Zone | Unité de diagnostic | Substrat | Revêtement apparent | Mesure (mg/cm²) | Incertitude* (+/-mg/cm²) | Etat de conservation | Classement UD | Observation / Travaux |
|------|------|--------------------------------|-----------|---------------------|-----------------|--------------------------|----------------------|---------------|-----------------------|
| 2456 | | Mur (partie basse) | | | 0 | | | 0 | |
| 2457 | A | Mur (partie haute) | Plâtre | Peinture | 0 | | | 0 | |
| 2458 | | Mur (au centre) | | | 0 | | | 0 | |
| 2459 | | Mur (partie basse) | | | 0 | | | 0 | |
| 2460 | B | Mur (partie haute) | Plâtre | Peinture | 0 | | | 0 | |
| 2461 | | Mur (au centre) | | | 0 | | | 0 | |
| 2462 | | Mur (partie basse) | | | 0 | | | 0 | |
| 2463 | C | Mur (partie haute) | Plâtre | Peinture | 0 | | | 0 | |
| 2464 | | Mur (au centre) | | | 0 | | | 0 | |
| 2465 | | Mur (partie basse) | | | 0 | | | 0 | |
| 2466 | D | Mur (partie haute) | Plâtre | Peinture | 0 | | | 0 | |
| 2467 | | Mur (au centre) | | | 0 | | | 0 | |
| 2468 | | Plafond (mesure 1) | | | 0 | | | 0 | |
| 2469 | E | Plafond (mesure 2) | Plâtre | Peinture | 0 | | | 0 | |
| 2470 | | Plinthes (mesure 1) | | | 0 | | | 0 | |
| 2471 | F | Plinthes (mesure 2) | Carrelage | | 0 | | | 0 | |
| 2472 | | Porte (partie basse) | | | 0 | | | 0 | |
| 2473 | G | Porte (partie haute) | Bois | Peinture | 0 | | | 0 | |
| 2474 | G | Huisserie Porte (partie basse) | Métal | Peinture | 1 | | | 1 | |

Nombre d'unités de diagnostic : 8

R+1 - 121

| N° | Zone | Unité de diagnostic | Substrat | Revêtement apparent | Mesure (mg/cm²) | Incertitude* (+/-mg/cm²) | Etat de conservation | Classement UD | Observation / Travaux |
|------|------|--------------------------------|-----------|---------------------|-----------------|--------------------------|----------------------|---------------|-----------------------|
| 2475 | | Mur (partie basse) | | | 0 | | | 0 | |
| 2476 | A | Mur (partie haute) | Plâtre | peinture et faïence | 0 | | | 0 | |
| 2477 | | Mur (au centre) | | | 0 | | | 0 | |
| 2478 | | Mur (partie basse) | | | 0 | | | 0 | |
| 2479 | B | Mur (partie haute) | Plâtre | peinture et faïence | 0 | | | 0 | |
| 2480 | | Mur (au centre) | | | 0 | | | 0 | |
| 2481 | | Mur (partie basse) | | | 0 | | | 0 | |
| 2482 | C | Mur (partie haute) | Plâtre | peinture et faïence | 0 | | | 0 | |
| 2483 | | Mur (au centre) | | | 0 | | | 0 | |
| 2484 | | Mur (partie basse) | | | 0 | | | 0 | |
| 2485 | D | Mur (partie haute) | Plâtre | peinture et faïence | 0 | | | 0 | |
| 2486 | | Mur (au centre) | | | 0 | | | 0 | |
| 2487 | | Plafond (mesure 1) | | | 0 | | | 0 | |
| 2488 | E | Plafond (mesure 2) | Plâtre | Peinture | 0 | | | 0 | |
| 2489 | | Plinthes (mesure 1) | | | 0 | | | 0 | |
| 2490 | F | Plinthes (mesure 2) | Carrelage | | 0 | | | 0 | |
| 2491 | | Porte (partie basse) | | | 0 | | | 0 | |
| 2492 | G | Porte (partie haute) | Bois | Peinture | 0 | | | 0 | |
| 2493 | G | Huisserie Porte (partie basse) | Métal | Peinture | 1,1 | | | 1 | |

Nombre d'unités de diagnostic : 8

R+1 - 122

| N° | Zone | Unité de diagnostic | Substrat | Revêtement apparent | Mesure (mg/cm²) | Incertitude* (+/-mg/cm²) | Etat de conservation | Classement UD | Observation / Travaux |
|------|------|--|-----------|---------------------|-----------------|--------------------------|----------------------|---------------|-----------------------|
| 2494 | A | Mur (partie basse) | Plâtre | Peinture | 0 | | | 0 | |
| 2495 | | Mur (partie haute) | | | 0 | | | 0 | |
| 2496 | | Mur (au centre) | | | 0 | | | 0 | |
| 2497 | B | Mur (partie basse) | Plâtre | Peinture | 0 | | | 0 | |
| 2498 | | Mur (partie haute) | | | 0 | | | 0 | |
| 2499 | | Mur (au centre) | | | 0 | | | 0 | |
| 2500 | C | Mur (partie basse) | Plâtre | Peinture | 0 | | | 0 | |
| 2501 | | Mur (partie haute) | | | 0 | | | 0 | |
| 2502 | | Mur (au centre) | | | 0 | | | 0 | |
| 2503 | D | Mur (partie basse) | Plâtre | Peinture | 0 | | | 0 | |
| 2504 | | Mur (partie haute) | | | 0 | | | 0 | |
| 2505 | | Mur (au centre) | | | 0 | | | 0 | |
| 2506 | E | Plafond (mesure 1) | Plâtre | Peinture | 0 | | | 0 | |
| 2507 | | Plafond (mesure 2) | | | 0 | | | 0 | |
| 2508 | F | Plinthes (mesure 1) | Carrelage | | 0 | | | 0 | |
| 2509 | | Plinthes (mesure 2) | | | 0 | | | 0 | |
| 2510 | G | Fenêtres intérieure (partie basse) | Bois | Peinture | 0 | | | 0 | |
| 2511 | | Fenêtres intérieure (partie haute) | | | 0 | | | 0 | |
| 2512 | G | Huisserie Fenêtres intérieure (partie basse) | Bois | Peinture | 0 | | | 0 | |
| 2513 | | Huisserie Fenêtres intérieure (partie haute) | | | 0 | | | 0 | |
| 2514 | G | Fenêtres extérieure (partie basse) | Bois | Peinture | 0 | | | 0 | |
| 2515 | | Fenêtres extérieure (partie haute) | | | 0 | | | 0 | |
| 2516 | G | Huisserie Fenêtres extérieure (partie basse) | Bois | Peinture | 0 | | | 0 | |
| 2517 | | Huisserie Fenêtres extérieure (partie haute) | | | 0 | | | 0 | |
| 2518 | H | Porte (partie basse) | Bois | Peinture | 0 | | | 0 | |
| 2519 | | Porte (partie haute) | | | 0 | | | 0 | |
| 2520 | H | Huisserie Porte (partie basse) | Métal | Peinture | 0,8 | | | 0 | |
| 2521 | | Huisserie Porte (partie haute) | | | 0,8 | | | 0 | |

Nombre d'unités de diagnostic : 12

R+1 - 123

| N° | Zone | Unité de diagnostic | Substrat | Revêtement apparent | Mesure (mg/cm²) | Incertitude* (+/-mg/cm²) | Etat de conservation | Classement UD | Observation / Travaux |
|------|------|---------------------|----------|---------------------|-----------------|--------------------------|----------------------|---------------|-----------------------|
| 2522 | A | Mur (partie basse) | Plâtre | Peinture | 0 | | | 0 | |
| 2523 | | Mur (partie haute) | | | 0 | | | 0 | |
| 2524 | | Mur (au centre) | | | 0 | | | 0 | |
| 2525 | B | Mur (partie basse) | Plâtre | Peinture | 0 | | | 0 | |
| 2526 | | Mur (partie haute) | | | 0 | | | 0 | |
| 2527 | | Mur (au centre) | | | 0 | | | 0 | |
| 2528 | C | Mur (partie basse) | Plâtre | Peinture | 0 | | | 0 | |
| 2529 | | Mur (partie haute) | | | 0 | | | 0 | |
| 2530 | | Mur (au centre) | | | 0 | | | 0 | |
| 2531 | D | Mur (partie basse) | Plâtre | Peinture | 0 | | | 0 | |
| 2532 | | Mur (partie haute) | | | 0 | | | 0 | |
| 2533 | | Mur (au centre) | | | 0 | | | 0 | |
| 2534 | E | Mur (partie basse) | Plâtre | Peinture | 0 | | | 0 | |
| 2535 | | Mur (partie haute) | | | 0 | | | 0 | |
| 2536 | | Mur (au centre) | | | 0 | | | 0 | |
| 2537 | F | Mur (partie basse) | Plâtre | Peinture | 0 | | | 0 | |
| 2538 | | Mur (partie haute) | | | 0 | | | 0 | |
| 2539 | | Mur (au centre) | | | 0 | | | 0 | |
| 2540 | G | Mur (partie basse) | Plâtre | Peinture | 0 | | | 0 | |
| 2541 | | Mur (partie haute) | | | 0 | | | 0 | |
| 2542 | | Mur (au centre) | | | 0 | | | 0 | |
| 2543 | H | Mur (partie basse) | Plâtre | Peinture | 0 | | | 0 | |
| 2544 | | Mur (partie haute) | | | 0 | | | 0 | |
| 2545 | | Mur (au centre) | | | 0 | | | 0 | |
| 2546 | I | Mur (partie basse) | Plâtre | Peinture | 0 | | | 0 | |
| 2547 | | Mur (partie haute) | | | 0 | | | 0 | |
| 2548 | | Mur (au centre) | | | 0 | | | 0 | |
| 2549 | J | Mur (partie basse) | Plâtre | Peinture | 0 | | | 0 | |
| 2550 | | Mur (partie haute) | | | 0 | | | 0 | |
| 2551 | | Mur (au centre) | | | 0 | | | 0 | |
| 2552 | K | Mur (partie basse) | Plâtre | Peinture | 0 | | | 0 | |
| 2553 | | Mur (partie haute) | | | 0 | | | 0 | |
| 2554 | | Mur (au centre) | | | 0 | | | 0 | |
| 2555 | L | Mur (partie basse) | Plâtre | Peinture | 0 | | | 0 | |
| 2556 | | Mur (partie haute) | | | 0 | | | 0 | |

| | | | | | | | | | |
|------|---|--|--------|-----------------------|---|--|--|---|--|
| 2557 | | Mur (au centre) | | | 0 | | | 0 | |
| 2558 | M | Plafond (mesure 1) | Plâtre | Peinture + fx plafond | 0 | | | 0 | |
| 2559 | | Plafond (mesure 2) | | | 0 | | | 0 | |
| 2560 | N | Plinthes (mesure 1) | Bois | Peinture | 0 | | | 0 | |
| 2561 | | Plinthes (mesure 2) | | | 0 | | | 0 | |
| 2562 | O | Fenêtres intérieure (partie basse) | Bois | Peinture | 0 | | | 0 | |
| 2563 | | Fenêtres intérieure (partie haute) | | | 0 | | | 0 | |
| 2564 | O | Huisserie Fenêtres intérieure (partie basse) | Bois | Peinture | 0 | | | 0 | |
| 2565 | | Huisserie Fenêtres intérieure (partie haute) | | | 0 | | | 0 | |
| 2566 | O | Fenêtres extérieure (partie basse) | Bois | Peinture | 0 | | | 0 | |
| 2567 | | Fenêtres extérieure (partie haute) | | | 0 | | | 0 | |
| 2568 | O | Huisserie Fenêtres extérieure (partie basse) | Bois | Peinture | 0 | | | 0 | |
| 2569 | | Huisserie Fenêtres extérieure (partie haute) | | | 0 | | | 0 | |
| 2570 | P | Porte (partie basse) | Bois | Peinture | 0 | | | 0 | |
| 2571 | | Porte (partie haute) | | | 0 | | | 0 | |
| 2572 | P | Huisserie Porte (partie basse) | Métal | Peinture | 0 | | | 0 | |
| 2573 | | Huisserie Porte (partie haute) | | | 0 | | | 0 | |

Nombre d'unités de diagnostic : 20

R+1 - 124

| N° | Zone | Unité de diagnostic | Substrat | Revêtement apparent | Mesure (mg/cm²) | Incertitude* (+/-mg/cm²) | Etat de conservation | Classement UD | Observation / Travaux |
|------|------|--|-----------|-----------------------|-----------------|--------------------------|----------------------|---------------|-----------------------|
| 2574 | A | Mur (partie basse) | Plâtre | Peinture | 0 | | | 0 | |
| 2575 | | Mur (partie haute) | | | 0 | | | 0 | |
| 2576 | | Mur (au centre) | | | 0 | | | 0 | |
| 2577 | B | Mur (partie basse) | Plâtre | Peinture | 0 | | | 0 | |
| 2578 | | Mur (partie haute) | | | 0 | | | 0 | |
| 2579 | | Mur (au centre) | | | 0 | | | 0 | |
| 2580 | C | Mur (partie basse) | Plâtre | Peinture | 0 | | | 0 | |
| 2581 | | Mur (partie haute) | | | 0 | | | 0 | |
| 2582 | | Mur (au centre) | | | 0 | | | 0 | |
| 2583 | D | Mur (partie basse) | Plâtre | Peinture | 0 | | | 0 | |
| 2584 | | Mur (partie haute) | | | 0 | | | 0 | |
| 2585 | | Mur (au centre) | | | 0 | | | 0 | |
| 2586 | E | Plafond (mesure 1) | Plâtre | Peinture + fx plafond | 0 | | | 0 | |
| 2587 | | Plafond (mesure 2) | | | 0 | | | 0 | |
| 2588 | F | Plinthes (mesure 1) | Bois | Peinture | 0 | | | 0 | |
| 2589 | | Plinthes (mesure 2) | | | 0 | | | 0 | |
| 2590 | G | Fenêtres intérieure (partie basse) | Aluminium | | 0 | | | 0 | |
| 2591 | | Fenêtres intérieure (partie haute) | | | 0 | | | 0 | |
| 2592 | G | Huisserie Fenêtres intérieure (partie basse) | Aluminium | | 0 | | | 0 | |
| 2593 | | Huisserie Fenêtres intérieure (partie haute) | | | 0 | | | 0 | |
| 2594 | G | Fenêtres extérieure (partie basse) | Aluminium | | 0 | | | 0 | |
| 2595 | | Fenêtres extérieure (partie haute) | | | 0 | | | 0 | |
| 2596 | G | Huisserie Fenêtres extérieure (partie basse) | Aluminium | | 0 | | | 0 | |
| 2597 | | Huisserie Fenêtres extérieure (partie haute) | | | 0 | | | 0 | |

Nombre d'unités de diagnostic : 10

R+1 - 125

| N° | Zone | Unité de diagnostic | Substrat | Revêtement apparent | Mesure (mg/cm²) | Incertitude* (+/-mg/cm²) | Etat de conservation | Classement UD | Observation / Travaux |
|------|------|---------------------|----------|---------------------|-----------------|--------------------------|----------------------|---------------|-----------------------|
| 2598 | A | Mur (partie basse) | Plâtre | Peinture | 0 | | | 0 | |
| 2599 | | Mur (partie haute) | | | 0 | | | 0 | |
| 2600 | | Mur (au centre) | | | 0 | | | 0 | |
| 2601 | B | Mur (partie basse) | Plâtre | Peinture | 0 | | | 0 | |
| 2602 | | Mur (partie haute) | | | 0 | | | 0 | |
| 2603 | | Mur (au centre) | | | 0 | | | 0 | |
| 2604 | C | Mur (partie basse) | Plâtre | Peinture | 0 | | | 0 | |
| 2605 | | Mur (partie haute) | | | 0 | | | 0 | |
| 2606 | | Mur (au centre) | | | 0 | | | 0 | |
| 2607 | D | Mur (partie basse) | Plâtre | Peinture | 0 | | | 0 | |

| | | | | | | | | | |
|------|---|--------------------------------|--------|---------------|-----|--|--|---|--|
| 2608 | | Mur (partie haute) | | | 0 | | | 0 | |
| 2609 | | Mur (au centre) | | | 0 | | | 0 | |
| 2610 | | Mur (partie basse) | | | 0 | | | 0 | |
| 2611 | E | Mur (partie haute) | Plâtre | Peinture | 0 | | | 0 | |
| 2612 | | Mur (au centre) | | | 0 | | | 0 | |
| 2613 | | Mur (partie basse) | | | 0 | | | 0 | |
| 2614 | F | Mur (partie haute) | Plâtre | Peinture | 0 | | | 0 | |
| 2615 | | Mur (au centre) | | | 0 | | | 0 | |
| 2616 | | Mur (partie basse) | | | 0 | | | 0 | |
| 2617 | G | Mur (partie haute) | Plâtre | Peinture | 0 | | | 0 | |
| 2618 | | Mur (au centre) | | | 0 | | | 0 | |
| 2619 | H | Plafond (mesure 1) | Plâtre | Peinture + fx | 0 | | | 0 | |
| 2620 | | Plafond (mesure 2) | | plafond | 0 | | | 0 | |
| 2621 | I | Plinthes (mesure 1) | Bois | Peinture | 0 | | | 0 | |
| 2622 | | Plinthes (mesure 2) | | | 0 | | | 0 | |
| 2623 | K | Porte (partie basse) | Bois | Peinture | 0 | | | 0 | |
| 2624 | | Porte (partie haute) | | | 0 | | | 0 | |
| 2625 | K | Huisserie Porte (partie basse) | Métal | Peinture | 0,8 | | | 0 | |
| 2626 | | Huisserie Porte (partie haute) | | | 0,9 | | | 0 | |

Nombre d'unités de diagnostic : 11

R+1 - 126

| N° | Zone | Unité de diagnostic | Substrat | Revêtement apparent | Mesure (mg/cm²) | Incertitude* (+/-mg/cm²) | Etat de conservation | Classement UD | Observation / Travaux |
|------|------|--------------------------------|----------|---------------------|-----------------|--------------------------|----------------------|---------------|-----------------------|
| 2627 | | Mur (partie basse) | | | 0 | | | 0 | |
| 2628 | A | Mur (partie haute) | Plâtre | Peinture | 0 | | | 0 | |
| 2629 | | Mur (au centre) | | | 0 | | | 0 | |
| 2630 | | Mur (partie basse) | | | 0 | | | 0 | |
| 2631 | B | Mur (partie haute) | Plâtre | Peinture | 0 | | | 0 | |
| 2632 | | Mur (au centre) | | | 0 | | | 0 | |
| 2633 | | Mur (partie basse) | | | 0 | | | 0 | |
| 2634 | C | Mur (partie haute) | Plâtre | Peinture | 0 | | | 0 | |
| 2635 | | Mur (au centre) | | | 0 | | | 0 | |
| 2636 | | Mur (partie basse) | | | 0 | | | 0 | |
| 2637 | D | Mur (partie haute) | Plâtre | Peinture | 0 | | | 0 | |
| 2638 | | Mur (au centre) | | | 0 | | | 0 | |
| 2639 | E | Plafond (mesure 1) | Plâtre | Peinture + fx | 0 | | | 0 | |
| 2640 | | Plafond (mesure 2) | | plafond | 0 | | | 0 | |
| 2641 | F | Porte (partie basse) | Bois | Peinture | 0 | | | 0 | |
| 2642 | | Porte (partie haute) | | | 0 | | | 0 | |
| 2643 | F | Huisserie Porte (partie basse) | Métal | Peinture | 0,8 | | | 0 | |
| 2644 | | Huisserie Porte (partie haute) | | | 0,7 | | | 0 | |

Nombre d'unités de diagnostic : 7

R+1 - 127

| N° | Zone | Unité de diagnostic | Substrat | Revêtement apparent | Mesure (mg/cm²) | Incertitude* (+/-mg/cm²) | Etat de conservation | Classement UD | Observation / Travaux |
|------|------|--------------------------------|-----------|---------------------|-----------------|--------------------------|----------------------|---------------|-----------------------|
| 2645 | | Mur (partie basse) | | | 0 | | | 0 | |
| 2646 | A | Mur (partie haute) | Plâtre | peinture et faïence | 0 | | | 0 | |
| 2647 | | Mur (au centre) | | | 0 | | | 0 | |
| 2648 | | Mur (partie basse) | | | 0 | | | 0 | |
| 2649 | B | Mur (partie haute) | Plâtre | peinture et faïence | 0 | | | 0 | |
| 2650 | | Mur (au centre) | | | 0 | | | 0 | |
| 2651 | | Mur (partie basse) | | | 0 | | | 0 | |
| 2652 | C | Mur (partie haute) | Plâtre | peinture et faïence | 0 | | | 0 | |
| 2653 | | Mur (au centre) | | | 0 | | | 0 | |
| 2654 | | Mur (partie basse) | | | 0 | | | 0 | |
| 2655 | D | Mur (partie haute) | Plâtre | peinture et faïence | 0 | | | 0 | |
| 2656 | | Mur (au centre) | | | 0 | | | 0 | |
| 2657 | E | Plafond (mesure 1) | Plâtre | Peinture | 0 | | | 0 | |
| 2658 | | Plafond (mesure 2) | | | 0 | | | 0 | |
| 2659 | F | Plinthes (mesure 1) | | | 0 | | | 0 | |
| 2660 | | Plinthes (mesure 2) | Carrelage | | 0 | | | 0 | |
| 2661 | | Porte (partie basse) | | | 0 | | | 0 | |
| 2662 | G | Porte (partie haute) | Bois | Peinture | 0 | | | 0 | |
| 2663 | G | Huisserie Porte (partie basse) | Métal | Peinture | 0,6 | | | 0 | |
| 2664 | | Huisserie Porte (partie haute) | | | 0,7 | | | 0 | |

Nombre d'unités de diagnostic : 8

R+1 - 128

| N° | Zone | Unité de diagnostic | Substrat | Revêtement apparent | Mesure (mg/cm²) | Incertitude* (+/-mg/cm²) | Etat de conservation | Classement UD | Observation / Travaux |
|------|------|---------------------|----------|---------------------|-----------------|--------------------------|----------------------|---------------|-----------------------|
| 2665 | | Mur (partie basse) | | | 0 | | | 0 | |
| 2666 | A | Mur (partie haute) | Plâtre | peinture et faïence | 0 | | | 0 | |
| 2667 | | Mur (au centre) | | | 0 | | | 0 | |
| 2668 | | Mur (partie basse) | | | 0 | | | 0 | |
| 2669 | B | Mur (partie haute) | Plâtre | peinture et faïence | 0 | | | 0 | |
| 2670 | | Mur (au centre) | | | 0 | | | 0 | |
| 2671 | | Mur (partie basse) | | | 0 | | | 0 | |
| 2672 | C | Mur (partie haute) | Plâtre | peinture et faïence | 0 | | | 0 | |

| | | | | | | | | | |
|------|---|---|-----------|---------------------|---|--|--|---|--|
| 2673 | | Mur (au centre) | | | 0 | | | 0 | |
| 2674 | | Mur (partie basse) | | | 0 | | | 0 | |
| 2675 | D | Mur (partie haute) | Plâtre | peinture et faïence | 0 | | | 0 | |
| 2676 | | Mur (au centre) | | | 0 | | | 0 | |
| 2677 | | Mur (partie basse) | | | 0 | | | 0 | |
| 2678 | E | Mur (partie haute) | Plâtre | peinture et faïence | 0 | | | 0 | |
| 2679 | | Mur (au centre) | | | 0 | | | 0 | |
| 2680 | | Mur (partie basse) | | | 0 | | | 0 | |
| 2681 | F | Mur (partie haute) | Plâtre | peinture et faïence | 0 | | | 0 | |
| 2682 | | Mur (au centre) | | | 0 | | | 0 | |
| 2683 | | Mur (partie basse) | | | 0 | | | 0 | |
| 2684 | G | Mur (partie haute) | Plâtre | peinture et faïence | 0 | | | 0 | |
| 2685 | | Mur (au centre) | | | 0 | | | 0 | |
| 2686 | | Mur (partie basse) | | | 0 | | | 0 | |
| 2687 | H | Mur (partie haute) | Plâtre | peinture et faïence | 0 | | | 0 | |
| 2688 | | Mur (au centre) | | | 0 | | | 0 | |
| 2689 | | Mur (partie basse) | | | 0 | | | 0 | |
| 2690 | I | Mur (partie haute) | Plâtre | peinture et faïence | 0 | | | 0 | |
| 2691 | | Mur (au centre) | | | 0 | | | 0 | |
| 2692 | | Mur (partie basse) | | | 0 | | | 0 | |
| 2693 | J | Mur (partie haute) | Plâtre | peinture et faïence | 0 | | | 0 | |
| 2694 | | Mur (au centre) | | | 0 | | | 0 | |
| 2695 | | Mur (partie basse) | | | 0 | | | 0 | |
| 2696 | K | Mur (partie haute) | Plâtre | peinture et faïence | 0 | | | 0 | |
| 2697 | | Mur (au centre) | | | 0 | | | 0 | |
| 2698 | | Mur (partie basse) | | | 0 | | | 0 | |
| 2699 | L | Mur (partie haute) | Plâtre | peinture et faïence | 0 | | | 0 | |
| 2700 | | Mur (au centre) | | | 0 | | | 0 | |
| 2701 | | Mur (partie basse) | | | 0 | | | 0 | |
| 2702 | M | Mur (partie haute) | Plâtre | peinture et faïence | 0 | | | 0 | |
| 2703 | | Mur (au centre) | | | 0 | | | 0 | |
| 2704 | | Plafond (mesure 1) | | | 0 | | | 0 | |
| 2705 | N | Plafond (mesure 2) | Plâtre | Peinture | 0 | | | 0 | |
| 2706 | | Plinthes (mesure 1) | | | 0 | | | 0 | |
| 2707 | O | Plinthes (mesure 2) | Carrelage | | 0 | | | 0 | |
| 2708 | | Fenêtres intérieure (partie basse) | | | 0 | | | 0 | |
| 2709 | P | Fenêtres intérieure (partie haute) | Bois | Peinture | 0 | | | 0 | |
| 2710 | | Huissierie Fenêtres intérieure (partie basse) | | | 0 | | | 0 | |
| 2711 | P | Huissierie Fenêtres intérieure (partie haute) | Bois | Peinture | 0 | | | 0 | |
| 2712 | | Fenêtres extérieure (partie basse) | | | 0 | | | 0 | |
| 2713 | P | Fenêtres extérieure (partie haute) | Bois | Peinture | 0 | | | 0 | |
| 2714 | | Huissierie Fenêtres extérieure (partie basse) | | | 0 | | | 0 | |
| 2715 | P | Huissierie Fenêtres extérieure (partie haute) | Bois | Peinture | 0 | | | 0 | |
| 2716 | | Porte (partie basse) | | | 0 | | | 0 | |
| 2717 | Q | Porte (partie haute) | Bois | Peinture | 0 | | | 0 | |
| 2718 | | Huissierie Porte (partie basse) | | | 0 | | | 0 | |
| 2719 | Q | Huissierie Porte (partie haute) | Métal | Peinture | 0 | | | 0 | |

Nombre d'unités de diagnostic : 21

R+1 - 129

| N° | Zone | Unité de diagnostic | Substrat | Revêtement apparent | Mesure (mg/cm²) | Incertitude* (+/-mg/cm²) | Etat de conservation | Classement UD | Observation / Travaux |
|------|------|------------------------------------|-----------|---------------------|-----------------|--------------------------|----------------------|---------------|-----------------------|
| 2720 | | Mur (partie basse) | | | 0 | | | 0 | |
| 2721 | A | Mur (partie haute) | Plâtre | Peinture | 0 | | | 0 | |
| 2722 | | Mur (au centre) | | | 0 | | | 0 | |
| 2723 | | Mur (partie basse) | | | 0 | | | 0 | |
| 2724 | B | Mur (partie haute) | Plâtre | Peinture | 0 | | | 0 | |
| 2725 | | Mur (au centre) | | | 0 | | | 0 | |
| 2726 | | Mur (partie basse) | | | 0 | | | 0 | |
| 2727 | C | Mur (partie haute) | Plâtre | Peinture | 0 | | | 0 | |
| 2728 | | Mur (au centre) | | | 0 | | | 0 | |
| 2729 | | Mur (partie basse) | | | 0 | | | 0 | |
| 2730 | D | Mur (partie haute) | Plâtre | Peinture | 0 | | | 0 | |
| 2731 | | Mur (au centre) | | | 0 | | | 0 | |
| 2732 | | Plafond (mesure 1) | | | 0 | | | 0 | |
| 2733 | E | Plafond (mesure 2) | Plâtre | Peinture | 0 | | | 0 | |
| 2734 | | Plinthes (mesure 1) | | | 0 | | | 0 | |
| 2735 | F | Plinthes (mesure 2) | Carrelage | | 0 | | | 0 | |
| 2736 | | Fenêtres intérieure (partie basse) | | | 0 | | | 0 | |
| 2737 | G | Fenêtres intérieure (partie haute) | Bois | Peinture | 0 | | | 0 | |

| | | | | | | | | | |
|------|---|--|-------|----------|---|--|--|---|--|
| 2738 | G | Huisserie Fenêtres intérieure (partie basse) | Bois | Peinture | 0 | | | 0 | |
| 2739 | | Huisserie Fenêtres intérieure (partie haute) | | | 0 | | | 0 | |
| 2740 | G | Fenêtres extérieure (partie basse) | Bois | Peinture | 0 | | | 0 | |
| 2741 | | Fenêtres extérieure (partie haute) | | | 0 | | | 0 | |
| 2742 | G | Huisserie Fenêtres extérieure (partie basse) | Bois | Peinture | 0 | | | 0 | |
| 2743 | | Huisserie Fenêtres extérieure (partie haute) | | | 0 | | | 0 | |
| 2744 | H | Porte (partie basse) | Bois | Peinture | 0 | | | 0 | |
| 2745 | | Porte (partie haute) | | | 0 | | | 0 | |
| 2746 | H | Huisserie Porte (partie basse) | Métal | Peinture | 0 | | | 0 | |
| 2747 | | Huisserie Porte (partie haute) | | | 0 | | | 0 | |

Nombre d'unités de diagnostic : 12

R+1 - 130

| N° | Zone | Unité de diagnostic | Substrat | Revêtement apparent | Mesure (mg/cm²) | Incertitude* (+/-mg/cm²) | Etat de conservation | Classement UD | Observation / Travaux |
|------|------|--|-----------|---------------------|-----------------|--------------------------|----------------------|---------------|-----------------------|
| 2748 | A | Mur (partie haute) | Plâtre | peinture et faïence | 0,8 | | | 0 | |
| 2749 | | Mur (au centre) | | | 0,9 | | | 0 | |
| 2750 | B | Mur (partie basse) | Plâtre | peinture et faïence | 0 | | | 0 | |
| 2751 | | Mur (partie haute) | | | 0 | | | 0 | |
| 2752 | C | Mur (au centre) | Plâtre | peinture et faïence | 0 | | | 0 | |
| 2753 | | Mur (partie haute) | | | 0,75 | | | 0 | |
| 2754 | D | Mur (au centre) | Plâtre | peinture et faïence | 0,8 | | | 0 | |
| 2755 | | Mur (partie haute) | | | 0,6 | | | 0 | |
| 2756 | E | Mur (au centre) | Plâtre | peinture et faïence | 0,7 | | | 0 | |
| 2757 | | Plafond (mesure 1) | | | 0 | | | 0 | |
| 2758 | F | Plafond (mesure 2) | Carrelage | | 0 | | | 0 | |
| 2759 | | Plinthes (mesure 1) | | | 0 | | | 0 | |
| 2760 | G | Plinthes (mesure 2) | Bois | Peinture | 0 | | | 0 | |
| 2761 | | Fenêtres intérieure (partie basse) | | | 0 | | | 0 | |
| 2762 | G | Fenêtres intérieure (partie haute) | Bois | Peinture | 0 | | | 0 | |
| 2763 | | Huisserie Fenêtres intérieure (partie basse) | | | 0 | | | 0 | |
| 2764 | G | Huisserie Fenêtres intérieure (partie haute) | Bois | Peinture | 0 | | | 0 | |
| 2765 | | Fenêtres extérieure (partie basse) | | | 0 | | | 0 | |
| 2766 | G | Fenêtres extérieure (partie haute) | Bois | Peinture | 0 | | | 0 | |
| 2767 | | Huisserie Fenêtres extérieure (partie basse) | | | 0 | | | 0 | |
| 2768 | G | Huisserie Fenêtres extérieure (partie haute) | Bois | Peinture | 0 | | | 0 | |
| 2769 | | Porte (partie basse) | | | 0 | | | 0 | |
| 2770 | H | Porte (partie haute) | Bois | Peinture | 0 | | | 0 | |
| 2771 | | Huisserie Porte (partie basse) | | | 0 | | | 0 | |
| 2772 | H | Huisserie Porte (partie haute) | Métal | Peinture | 0 | | | 0 | |
| 2773 | | Huisserie Porte (partie basse) | | | 0 | | | 0 | |

Nombre d'unités de diagnostic : 12

R+1 - 131

| N° | Zone | Unité de diagnostic | Substrat | Revêtement apparent | Mesure (mg/cm²) | Incertitude* (+/-mg/cm²) | Etat de conservation | Classement UD | Observation / Travaux |
|------|------|---------------------|----------|---------------------|-----------------|--------------------------|----------------------|---------------|-----------------------|
| 2773 | A | Mur (partie basse) | Plâtre | Peinture | 0 | | | 0 | |
| 2774 | | Mur (partie haute) | | | 0 | | | 0 | |
| 2775 | B | Mur (au centre) | Plâtre | Peinture | 0 | | | 0 | |
| 2776 | | Mur (partie basse) | | | 0 | | | 0 | |
| 2777 | C | Mur (partie haute) | Plâtre | Peinture | 0 | | | 0 | |
| 2778 | | Mur (au centre) | | | 0 | | | 0 | |
| 2779 | D | Mur (partie basse) | Plâtre | Peinture | 0 | | | 0 | |
| 2780 | | Mur (partie haute) | | | 0 | | | 0 | |
| 2781 | E | Mur (au centre) | Plâtre | Peinture | 0 | | | 0 | |
| 2782 | | Mur (partie basse) | | | 0 | | | 0 | |
| 2783 | F | Mur (partie haute) | Bois | Peinture | 0 | | | 0 | |
| 2784 | | Mur (au centre) | | | 0 | | | 0 | |
| 2785 | E | Plafond (mesure 1) | Plâtre | Peinture | 0 | | | 0 | |
| 2786 | | Plafond (mesure 2) | | | 0 | | | 0 | |
| 2787 | F | Plinthes (mesure 1) | Bois | Peinture | 0 | | | 0 | |
| 2788 | | Plinthes (mesure 2) | | | 0 | | | 0 | |

| | | | | | | | | | |
|------|---|--|-------------------|----------|-----|--|--|---|--|
| 2789 | G | Fenêtres intérieure (partie basse) | Carreaux de verre | | 0 | | | 0 | |
| 2790 | | Fenêtres intérieure (partie haute) | | | 0 | | | 0 | |
| 2791 | G | Huisserie Fenêtres intérieure (partie basse) | Carreaux de verre | | 0 | | | 0 | |
| 2792 | | Huisserie Fenêtres intérieure (partie haute) | | | 0 | | | 0 | |
| 2793 | G | Fenêtres extérieure (partie basse) | Carreaux de verre | | 0 | | | 0 | |
| 2794 | | Fenêtres extérieure (partie haute) | | | 0 | | | 0 | |
| 2795 | G | Huisserie Fenêtres extérieure (partie basse) | Carreaux de verre | | 0 | | | 0 | |
| 2796 | | Huisserie Fenêtres extérieure (partie haute) | | | 0 | | | 0 | |
| 2797 | H | Porte (partie basse) | Bois | Peinture | 0 | | | 0 | |
| 2798 | | Porte (partie haute) | | | 0 | | | 0 | |
| 2799 | H | Huisserie Porte (partie basse) | Métal | Peinture | 0,8 | | | 0 | |
| 2800 | | Huisserie Porte (partie haute) | | | 0,9 | | | 0 | |

Nombre d'unités de diagnostic : 12

R+1 - 132

| N° | Zone | Unité de diagnostic | Substrat | Revêtement apparent | Mesure (mg/cm²) | Incertitude* (+/-mg/cm²) | Etat de conservation | Classement UD | Observation / Travaux |
|------|------|--------------------------------|----------|---------------------|-----------------|--------------------------|----------------------|---------------|-----------------------|
| 2801 | A | Mur (partie basse) | Plâtre | Peinture | 0 | | | 0 | |
| 2802 | | Mur (partie haute) | | | 0 | | | 0 | |
| 2803 | | Mur (au centre) | | | 0 | | | 0 | |
| 2804 | B | Mur (partie basse) | Plâtre | Peinture | 0 | | | 0 | |
| 2805 | | Mur (partie haute) | | | 0 | | | 0 | |
| 2806 | | Mur (au centre) | | | 0 | | | 0 | |
| 2807 | C | Mur (partie basse) | Plâtre | Peinture | 0 | | | 0 | |
| 2808 | | Mur (partie haute) | | | 0 | | | 0 | |
| 2809 | | Mur (au centre) | | | 0 | | | 0 | |
| 2810 | D | Mur (partie basse) | Plâtre | Peinture | 0 | | | 0 | |
| 2811 | | Mur (partie haute) | | | 0 | | | 0 | |
| 2812 | | Mur (au centre) | | | 0 | | | 0 | |
| 2813 | E | Plafond (mesure 1) | Plâtre | Peinture | 0 | | | 0 | |
| 2814 | | Plafond (mesure 2) | | | 0 | | | 0 | |
| 2815 | F | Plinthes (mesure 1) | Bois | Peinture | 0 | | | 0 | |
| 2816 | | Plinthes (mesure 2) | | | 0 | | | 0 | |
| 2817 | G | Porte (partie basse) | Bois | Peinture | 0 | | | 0 | |
| 2818 | | Porte (partie haute) | | | 0 | | | 0 | |
| 2819 | G | Huisserie Porte (partie basse) | Métal | Peinture | 0,8 | | | 0 | |
| 2820 | | Huisserie Porte (partie haute) | | | 0,6 | | | 0 | |

Nombre d'unités de diagnostic : 8

R+1 - 133

| N° | Zone | Unité de diagnostic | Substrat | Revêtement apparent | Mesure (mg/cm²) | Incertitude* (+/-mg/cm²) | Etat de conservation | Classement UD | Observation / Travaux |
|------|------|--|----------|---------------------|-----------------|--------------------------|----------------------|---------------|-----------------------|
| 2821 | A | Mur (partie basse) | Plâtre | Peinture | 0 | | | 0 | |
| 2822 | | Mur (partie haute) | | | 0 | | | 0 | |
| 2823 | | Mur (au centre) | | | 0 | | | 0 | |
| 2824 | B | Mur (partie basse) | Plâtre | Peinture | 0 | | | 0 | |
| 2825 | | Mur (partie haute) | | | 0 | | | 0 | |
| 2826 | | Mur (au centre) | | | 0 | | | 0 | |
| 2827 | C | Mur (partie basse) | Plâtre | Peinture | 0 | | | 0 | |
| 2828 | | Mur (partie haute) | | | 0 | | | 0 | |
| 2829 | | Mur (au centre) | | | 0 | | | 0 | |
| 2830 | D | Mur (partie basse) | Plâtre | Peinture | 0 | | | 0 | |
| 2831 | | Mur (partie haute) | | | 0 | | | 0 | |
| 2832 | | Mur (au centre) | | | 0 | | | 0 | |
| 2833 | E | Plafond (mesure 1) | Plâtre | Peinture | 0 | | | 0 | |
| 2834 | | Plafond (mesure 2) | | | 0 | | | 0 | |
| 2835 | F | Plinthes (mesure 1) | Bois | Peinture | 0 | | | 0 | |
| 2836 | | Plinthes (mesure 2) | | | 0 | | | 0 | |
| 2837 | G | Fenêtres intérieure (partie basse) | Bois | Peinture | 0 | | | 0 | |
| 2838 | | Fenêtres intérieure (partie haute) | | | 0 | | | 0 | |
| 2839 | G | Huisserie Fenêtres intérieure (partie basse) | Bois | Peinture | 0 | | | 0 | |
| 2840 | | Huisserie Fenêtres intérieure (partie haute) | | | 0 | | | 0 | |
| 2841 | G | Fenêtres extérieure (partie basse) | Bois | Peinture | 0 | | | 0 | |

| | | | | | | | | | |
|------|---|--|-------|----------|-----|--|--|---|--|
| 2842 | | Fenêtres extérieure (partie haute) | | | 0 | | | 0 | |
| 2843 | G | Huisserie Fenêtres extérieure (partie basse) | Bois | Peinture | 0 | | | 0 | |
| 2844 | | Huisserie Fenêtres extérieure (partie haute) | | | 0 | | | 0 | |
| 2845 | H | Porte (partie basse) | Bois | Peinture | 0 | | | 0 | |
| 2846 | | Porte (partie haute) | | | 0 | | | 0 | |
| 2847 | H | Huisserie Porte (partie basse) | Métal | Peinture | 0,7 | | | 0 | |
| 2848 | | Huisserie Porte (partie haute) | | | 0,8 | | | 0 | |

Nombre d'unités de diagnostic : 12

R+1 - 134

| N° | Zone | Unité de diagnostic | Substrat | Revêtement apparent | Mesure (mg/cm²) | Incertitude* (+/-mg/cm²) | Etat de conservation | Classement UD | Observation / Travaux |
|------|------|--------------------------------|----------|---------------------|-----------------|--------------------------|----------------------|---------------|-----------------------|
| 2849 | A | Mur (partie basse) | Plâtre | peinture et faïence | 0 | | | 0 | |
| 2850 | | Mur (partie haute) | | | 0 | | | 0 | |
| 2851 | | Mur (au centre) | | | 0 | | | 0 | |
| 2852 | B | Mur (partie basse) | Plâtre | peinture et faïence | 0 | | | 0 | |
| 2853 | | Mur (partie haute) | | | 0 | | | 0 | |
| 2854 | | Mur (au centre) | | | 0 | | | 0 | |
| 2855 | C | Mur (partie basse) | Plâtre | peinture et faïence | 0 | | | 0 | |
| 2856 | | Mur (partie haute) | | | 0 | | | 0 | |
| 2857 | | Mur (au centre) | | | 0 | | | 0 | |
| 2858 | D | Mur (partie basse) | Plâtre | peinture et faïence | 0 | | | 0 | |
| 2859 | | Mur (partie haute) | | | 0 | | | 0 | |
| 2860 | | Mur (au centre) | | | 0 | | | 0 | |
| 2861 | E | Plafond (mesure 1) | Plâtre | Peinture | 0 | | | 0 | |
| 2862 | | Plafond (mesure 2) | | | 0 | | | 0 | |
| 2863 | F | Plinthes (mesure 1) | Bois | Peinture | 0 | | | 0 | |
| 2864 | | Plinthes (mesure 2) | | | 0 | | | 0 | |
| 2865 | G | Porte (partie basse) | Bois | Peinture | 0 | | | 0 | |
| 2866 | | Porte (partie haute) | | | 0 | | | 0 | |
| 2867 | G | Huisserie Porte (partie basse) | Métal | Peinture | 0,8 | | | 0 | |
| 2868 | | Huisserie Porte (partie haute) | | | 0,8 | | | 0 | |

Nombre d'unités de diagnostic : 8

R+1 - 135

| N° | Zone | Unité de diagnostic | Substrat | Revêtement apparent | Mesure (mg/cm²) | Incertitude* (+/-mg/cm²) | Etat de conservation | Classement UD | Observation / Travaux |
|------|------|--|-------------|---------------------|-----------------|--------------------------|----------------------|---------------|-----------------------|
| 2869 | A | Mur (partie basse) | lambris pvc | | 0 | | | 0 | |
| 2870 | | Mur (partie haute) | | | 0 | | | 0 | |
| 2871 | | Mur (au centre) | | | 0 | | | 0 | |
| 2872 | B | Mur (partie basse) | lambris pvc | | 0 | | | 0 | |
| 2873 | | Mur (partie haute) | | | 0 | | | 0 | |
| 2874 | | Mur (au centre) | | | 0 | | | 0 | |
| 2875 | C | Mur (partie basse) | lambris pvc | | 0 | | | 0 | |
| 2876 | | Mur (partie haute) | | | 0 | | | 0 | |
| 2877 | | Mur (au centre) | | | 0 | | | 0 | |
| 2878 | D | Mur (partie basse) | lambris pvc | | 0 | | | 0 | |
| 2879 | | Mur (partie haute) | | | 0 | | | 0 | |
| 2880 | | Mur (au centre) | | | 0 | | | 0 | |
| 2881 | E | Plafond (mesure 1) | Plâtre | Peinture | 0 | | | 0 | |
| 2882 | | Plafond (mesure 2) | | | 0 | | | 0 | |
| 2883 | F | Fenêtres intérieure (partie basse) | Bois | Peinture | 0 | | | 0 | |
| 2884 | | Fenêtres intérieure (partie haute) | | | 0 | | | 0 | |
| 2885 | F | Huisserie Fenêtres intérieure (partie basse) | Bois | Peinture | 0 | | | 0 | |
| 2886 | | Huisserie Fenêtres intérieure (partie haute) | | | 0 | | | 0 | |
| 2887 | F | Fenêtres extérieure (partie basse) | Bois | Peinture | 0 | | | 0 | |
| 2888 | | Fenêtres extérieure (partie haute) | | | 0 | | | 0 | |
| 2889 | F | Huisserie Fenêtres extérieure (partie basse) | Bois | Peinture | 0 | | | 0 | |
| 2890 | | Huisserie Fenêtres extérieure (partie haute) | | | 0 | | | 0 | |
| 2891 | G | Porte (partie basse) | Bois | Peinture | 0 | | | 0 | |
| 2892 | | Porte (partie haute) | | | 0 | | | 0 | |
| 2893 | G | Huisserie Porte (partie basse) | Métal | Peinture | 0,85 | | | 0 | |
| 2894 | | Huisserie Porte (partie haute) | | | 0,8 | | | 0 | |

Nombre d'unités de diagnostic : 11

R+1 - 136

| N° | Zone | Unité de diagnostic | Substrat | Revêtement apparent | Mesure (mg/cm²) | Incertitude* (+/-mg/cm²) | Etat de conservation | Classement UD | Observation / Travaux |
|------|------|---|----------|---------------------|-----------------|--------------------------|----------------------|---------------|-----------------------|
| 2895 | A | Mur (partie basse) | Plâtre | Peinture | 0 | | | 0 | |
| 2896 | | Mur (partie haute) | | | 0 | | | 0 | |
| 2897 | | Mur (au centre) | | | 0 | | | 0 | |
| 2898 | B | Mur (partie basse) | Plâtre | Peinture | 0 | | | 0 | |
| 2899 | | Mur (partie haute) | | | 0 | | | 0 | |
| 2900 | | Mur (au centre) | | | 0 | | | 0 | |
| 2901 | C | Mur (partie basse) | Plâtre | Peinture | 0 | | | 0 | |
| 2902 | | Mur (partie haute) | | | 0 | | | 0 | |
| 2903 | | Mur (au centre) | | | 0 | | | 0 | |
| 2904 | D | Mur (partie basse) | Plâtre | Peinture | 0 | | | 0 | |
| 2905 | | Mur (partie haute) | | | 0 | | | 0 | |
| 2906 | | Mur (au centre) | | | 0 | | | 0 | |
| 2907 | E | Mur (partie basse) | Plâtre | Peinture | 0 | | | 0 | |
| 2908 | | Mur (partie haute) | | | 0 | | | 0 | |
| 2909 | | Mur (au centre) | | | 0 | | | 0 | |
| 2910 | F | Mur (partie basse) | Plâtre | Peinture | 0 | | | 0 | |
| 2911 | | Mur (partie haute) | | | 0 | | | 0 | |
| 2912 | | Mur (au centre) | | | 0 | | | 0 | |
| 2913 | G | Plafond (mesure 1) | Plâtre | Peinture | 0 | | | 0 | |
| 2914 | | Plafond (mesure 2) | | | 0 | | | 0 | |
| 2915 | H | Plinthes (mesure 1) | Bois | Peinture | 0 | | | 0 | |
| 2916 | | Plinthes (mesure 2) | | | 0 | | | 0 | |
| 2917 | I | Fenêtres intérieure (partie basse) | Bois | Peinture | 0 | | | 0 | |
| 2918 | | Fenêtres intérieure (partie haute) | | | 0 | | | 0 | |
| 2919 | I | Huissierie Fenêtres intérieure (partie basse) | Bois | Peinture | 0 | | | 0 | |
| 2920 | | Huissierie Fenêtres intérieure (partie haute) | | | 0 | | | 0 | |
| 2921 | I | Fenêtres extérieure (partie basse) | Bois | Peinture | 0 | | | 0 | |
| 2922 | | Fenêtres extérieure (partie haute) | | | 0 | | | 0 | |
| 2923 | I | Huissierie Fenêtres extérieure (partie basse) | Bois | Peinture | 0 | | | 0 | |
| 2924 | | Huissierie Fenêtres extérieure (partie haute) | | | 0 | | | 0 | |
| 2925 | J | Porte (partie basse) | Bois | Peinture | 0 | | | 0 | |
| 2926 | | Porte (partie haute) | | | 0 | | | 0 | |
| 2927 | J | Huissierie Porte (partie basse) | Métal | Peinture | 0,8 | | | 0 | |
| 2928 | | Huissierie Porte (partie haute) | | | 0,6 | | | 0 | |

Nombre d'unités de diagnostic : 14

R+1 - 137

| N° | Zone | Unité de diagnostic | Substrat | Revêtement apparent | Mesure (mg/cm²) | Incertitude* (+/-mg/cm²) | Etat de conservation | Classement UD | Observation / Travaux |
|------|------|---|-----------|---------------------|-----------------|--------------------------|----------------------|---------------|-----------------------|
| 2929 | A | Mur (partie basse) | Plâtre | peinture et faïence | 0 | | | 0 | |
| 2930 | | Mur (partie haute) | | | 0 | | | 0 | |
| 2931 | | Mur (au centre) | | | 0 | | | 0 | |
| 2932 | B | Mur (partie basse) | Plâtre | peinture et faïence | 0 | | | 0 | |
| 2933 | | Mur (partie haute) | | | 0 | | | 0 | |
| 2934 | | Mur (au centre) | | | 0 | | | 0 | |
| 2935 | C | Mur (partie basse) | Plâtre | peinture et faïence | 0 | | | 0 | |
| 2936 | | Mur (partie haute) | | | 0 | | | 0 | |
| 2937 | | Mur (au centre) | | | 0 | | | 0 | |
| 2938 | D | Mur (partie basse) | Plâtre | peinture et faïence | 0 | | | 0 | |
| 2939 | | Mur (partie haute) | | | 0 | | | 0 | |
| 2940 | | Mur (au centre) | | | 0 | | | 0 | |
| 2941 | E | Plafond (mesure 1) | Plâtre | Peinture | 0 | | | 0 | |
| 2942 | | Plafond (mesure 2) | | | 0 | | | 0 | |
| 2943 | F | Plinthes (mesure 1) | Bois | Peinture | 0 | | | 0 | |
| 2944 | | Plinthes (mesure 2) | | | 0 | | | 0 | |
| 2945 | G | Fenêtres intérieure (partie basse) | Aluminium | | 0 | | | 0 | |
| 2946 | | Fenêtres intérieure (partie haute) | | | 0 | | | 0 | |
| 2947 | G | Huissierie Fenêtres intérieure (partie basse) | Aluminium | | 0 | | | 0 | |
| 2948 | | Huissierie Fenêtres intérieure (partie haute) | | | 0 | | | 0 | |
| 2949 | G | Fenêtres extérieure (partie basse) | Aluminium | | 0 | | | 0 | |
| 2950 | | Fenêtres extérieure (partie haute) | | | 0 | | | 0 | |

| | | | | | | | | | |
|------|---|--|-----------|----------|------|--|--|---|--|
| 2951 | G | Huisserie Fenêtres extérieure (partie basse) | Aluminium | | 0 | | | 0 | |
| 2952 | | Huisserie Fenêtres extérieure (partie haute) | | | 0 | | | 0 | |
| 2953 | H | Porte (partie basse) | Bois | Peinture | 0 | | | 0 | |
| 2954 | | Porte (partie haute) | | | 0 | | | 0 | |
| 2955 | H | Huisserie Porte (partie basse) | Métal | Peinture | 0,7 | | | 0 | |
| 2956 | | Huisserie Porte (partie haute) | | | 0,75 | | | 0 | |

Nombre d'unités de diagnostic : 12

R+1 - 138

| N° | Zone | Unité de diagnostic | Substrat | Revêtement apparent | Mesure (mg/cm²) | Incertitude* (+/-mg/cm²) | Etat de conservation | Classement UD | Observation / Travaux |
|------|------|--------------------------------|----------|---------------------|-----------------|--------------------------|----------------------|---------------|-----------------------|
| 2957 | A | Mur (partie basse) | Plâtre | Peinture | 0 | | | 0 | |
| 2958 | | Mur (partie haute) | | | 0 | | | 0 | |
| 2959 | | Mur (au centre) | | | 0 | | | 0 | |
| 2960 | B | Mur (partie basse) | Plâtre | Peinture | 0 | | | 0 | |
| 2961 | | Mur (partie haute) | | | 0 | | | 0 | |
| 2962 | | Mur (au centre) | | | 0 | | | 0 | |
| 2963 | C | Mur (partie basse) | Plâtre | Peinture | 0 | | | 0 | |
| 2964 | | Mur (partie haute) | | | 0 | | | 0 | |
| 2965 | | Mur (au centre) | | | 0 | | | 0 | |
| 2966 | D | Mur (partie basse) | Plâtre | Peinture | 0 | | | 0 | |
| 2967 | | Mur (partie haute) | | | 0 | | | 0 | |
| 2968 | | Mur (au centre) | | | 0 | | | 0 | |
| 2969 | E | Plafond (mesure 1) | Plâtre | Peinture | 0 | | | 0 | |
| 2970 | | Plafond (mesure 2) | | | 0 | | | 0 | |
| 2971 | F | Plinthes (mesure 1) | Bois | Peinture | 0 | | | 0 | |
| 2972 | | Plinthes (mesure 2) | | | 0 | | | 0 | |
| 2973 | G | Porte (partie basse) | Bois | Peinture | 0 | | | 0 | |
| 2974 | | Porte (partie haute) | | | 0 | | | 0 | |
| 2975 | G | Huisserie Porte (partie basse) | Métal | Peinture | 0,6 | | | 0 | |
| 2976 | | Huisserie Porte (partie haute) | | | 0,8 | | | 0 | |

Nombre d'unités de diagnostic : 8

R+1 - 139

| N° | Zone | Unité de diagnostic | Substrat | Revêtement apparent | Mesure (mg/cm²) | Incertitude* (+/-mg/cm²) | Etat de conservation | Classement UD | Observation / Travaux |
|------|------|--|----------|---------------------|-----------------|--------------------------|----------------------|---------------|-----------------------|
| 2977 | A | Mur (partie basse) | Plâtre | Peinture | 0 | | | 0 | |
| 2978 | | Mur (partie haute) | | | 0 | | | 0 | |
| 2979 | | Mur (au centre) | | | 0 | | | 0 | |
| 2980 | B | Mur (partie basse) | Plâtre | Peinture | 0 | | | 0 | |
| 2981 | | Mur (partie haute) | | | 0 | | | 0 | |
| 2982 | | Mur (au centre) | | | 0 | | | 0 | |
| 2983 | C | Mur (partie basse) | Plâtre | Peinture | 0 | | | 0 | |
| 2984 | | Mur (partie haute) | | | 0 | | | 0 | |
| 2985 | | Mur (au centre) | | | 0 | | | 0 | |
| 2986 | D | Mur (partie basse) | Plâtre | Peinture | 0 | | | 0 | |
| 2987 | | Mur (partie haute) | | | 0 | | | 0 | |
| 2988 | | Mur (au centre) | | | 0 | | | 0 | |
| 2989 | E | Plafond (mesure 1) | Plâtre | Peinture | 0 | | | 0 | |
| 2990 | | Plafond (mesure 2) | | | 0 | | | 0 | |
| 2991 | F | Plinthes (mesure 1) | Bois | Peinture | 0 | | | 0 | |
| 2992 | | Plinthes (mesure 2) | | | 0 | | | 0 | |
| 2993 | G | Fenêtres intérieure (partie basse) | Bois | Peinture | 0 | | | 0 | |
| 2994 | | Fenêtres intérieure (partie haute) | | | 0 | | | 0 | |
| 2995 | G | Huisserie Fenêtres intérieure (partie basse) | Bois | Peinture | 0 | | | 0 | |
| 2996 | | Huisserie Fenêtres intérieure (partie haute) | | | 0 | | | 0 | |
| 2997 | G | Fenêtres extérieure (partie basse) | Bois | Peinture | 0 | | | 0 | |
| 2998 | | Fenêtres extérieure (partie haute) | | | 0 | | | 0 | |
| 2999 | G | Huisserie Fenêtres extérieure (partie basse) | Bois | Peinture | 0 | | | 0 | |
| 3000 | | Huisserie Fenêtres extérieure (partie haute) | | | 0 | | | 0 | |
| 3001 | H | Porte (partie basse) | Bois | Peinture | 0 | | | 0 | |
| 3002 | | Porte (partie haute) | | | 0 | | | 0 | |
| 3003 | H | Huisserie Porte (partie basse) | Métal | Peinture | 0 | | | 0 | |
| 3004 | | Huisserie Porte (partie haute) | | | 0 | | | 0 | |

Nombre d'unités de diagnostic : 12

R+1 - 140

| N° | Zone | Unité de diagnostic | Substrat | Revêtement apparent | Mesure (mg/cm²) | Incertitude* (+/-mg/cm²) | Etat de conservation | Classement UD | Observation / Travaux |
|------|------|---|----------|---------------------|-----------------|--------------------------|----------------------|---------------|-----------------------|
| 3005 | A | Mur (partie basse) | Plâtre | Peinture | 0 | | | 0 | |
| 3006 | | Mur (partie haute) | | | 0 | | | 0 | |
| 3007 | | Mur (au centre) | | | 0 | | | 0 | |
| 3008 | B | Mur (partie basse) | Plâtre | Peinture | 0 | | | 0 | |
| 3009 | | Mur (partie haute) | | | 0 | | | 0 | |
| 3010 | | Mur (au centre) | | | 0 | | | 0 | |
| 3011 | C | Mur (partie basse) | Plâtre | Peinture | 0 | | | 0 | |
| 3012 | | Mur (partie haute) | | | 0 | | | 0 | |
| 3013 | | Mur (au centre) | | | 0 | | | 0 | |
| 3014 | D | Mur (partie basse) | Plâtre | Peinture | 0 | | | 0 | |
| 3015 | | Mur (partie haute) | | | 0 | | | 0 | |
| 3016 | | Mur (au centre) | | | 0 | | | 0 | |
| 3017 | E | Mur (partie basse) | Plâtre | Peinture | 0 | | | 0 | |
| 3018 | | Mur (partie haute) | | | 0 | | | 0 | |
| 3019 | | Mur (au centre) | | | 0 | | | 0 | |
| 3020 | F | Mur (partie basse) | Plâtre | Peinture | 0 | | | 0 | |
| 3021 | | Mur (partie haute) | | | 0 | | | 0 | |
| 3022 | | Mur (au centre) | | | 0 | | | 0 | |
| 3023 | G | Plafond (mesure 1) | Plâtre | Peinture | 0 | | | 0 | |
| 3024 | | Plafond (mesure 2) | | | 0 | | | 0 | |
| 3025 | H | Plinthes (mesure 1) | Bois | Peinture | 0 | | | 0 | |
| 3026 | | Plinthes (mesure 2) | | | 0 | | | 0 | |
| 3027 | I | Fenêtres intérieure (partie basse) | Bois | Peinture | 0 | | | 0 | |
| 3028 | | Fenêtres intérieure (partie haute) | | | 0 | | | 0 | |
| 3029 | I | Huissierie Fenêtres intérieure (partie basse) | Bois | Peinture | 0 | | | 0 | |
| 3030 | | Huissierie Fenêtres intérieure (partie haute) | | | 0 | | | 0 | |
| 3031 | I | Fenêtres extérieure (partie basse) | Bois | Peinture | 0 | | | 0 | |
| 3032 | | Fenêtres extérieure (partie haute) | | | 0 | | | 0 | |
| 3033 | I | Huissierie Fenêtres extérieure (partie basse) | Bois | Peinture | 0 | | | 0 | |
| 3034 | | Huissierie Fenêtres extérieure (partie haute) | | | 0 | | | 0 | |
| 3035 | J | Porte (partie basse) | Bois | Peinture | 0 | | | 0 | |
| 3036 | | Porte (partie haute) | | | 0 | | | 0 | |
| 3037 | J | Huissierie Porte (partie basse) | Métal | Peinture | 0 | | | 0 | |
| 3038 | | Huissierie Porte (partie haute) | | | 0 | | | 0 | |

Nombre d'unités de diagnostic : 14

R+1 - 141

| N° | Zone | Unité de diagnostic | Substrat | Revêtement apparent | Mesure (mg/cm²) | Incertitude* (+/-mg/cm²) | Etat de conservation | Classement UD | Observation / Travaux |
|------|------|---|----------|---------------------|-----------------|--------------------------|----------------------|---------------|-----------------------|
| 3039 | A | Mur (partie basse) | Plâtre | Peinture | 0 | | | 0 | |
| 3040 | | Mur (partie haute) | | | 0 | | | 0 | |
| 3041 | | Mur (au centre) | | | 0 | | | 0 | |
| 3042 | B | Mur (partie basse) | Plâtre | Peinture | 0 | | | 0 | |
| 3043 | | Mur (partie haute) | | | 0 | | | 0 | |
| 3044 | | Mur (au centre) | | | 0 | | | 0 | |
| 3045 | C | Mur (partie basse) | Plâtre | Peinture | 0 | | | 0 | |
| 3046 | | Mur (partie haute) | | | 0 | | | 0 | |
| 3047 | | Mur (au centre) | | | 0 | | | 0 | |
| 3048 | D | Mur (partie basse) | Plâtre | Peinture | 0 | | | 0 | |
| 3049 | | Mur (partie haute) | | | 0 | | | 0 | |
| 3050 | | Mur (au centre) | | | 0 | | | 0 | |
| 3051 | E | Plafond (mesure 1) | Plâtre | Peinture | 0 | | | 0 | |
| 3052 | | Plafond (mesure 2) | | | 0 | | | 0 | |
| 3053 | F | Plinthes (mesure 1) | Bois | Peinture | 0 | | | 0 | |
| 3054 | | Plinthes (mesure 2) | | | 0 | | | 0 | |
| 3055 | G | Fenêtres intérieure (partie basse) | Bois | Peinture | 0 | | | 0 | |
| 3056 | | Fenêtres intérieure (partie haute) | | | 0 | | | 0 | |
| 3057 | G | Huissierie Fenêtres intérieure (partie basse) | Bois | Peinture | 0 | | | 0 | |
| 3058 | | Huissierie Fenêtres intérieure (partie haute) | | | 0 | | | 0 | |
| 3059 | G | Fenêtres extérieure (partie basse) | Bois | Peinture | 0 | | | 0 | |
| 3060 | | Fenêtres extérieure (partie haute) | | | 0 | | | 0 | |

| | | | | | | | | | |
|------|---|--|-------|----------|---|--|--|---|--|
| 3061 | G | Huisserie Fenêtres extérieure (partie basse) | Bois | Peinture | 0 | | | 0 | |
| 3062 | | Huisserie Fenêtres extérieure (partie haute) | | | 0 | | | 0 | |
| 3063 | H | Porte (partie basse) | Bois | Peinture | 0 | | | 0 | |
| 3064 | | Porte (partie haute) | | | 0 | | | 0 | |
| 3065 | H | Huisserie Porte (partie basse) | Métal | Peinture | 0 | | | 0 | |
| 3066 | | Huisserie Porte (partie haute) | | | 0 | | | 0 | |

Nombre d'unités de diagnostic : 12

R+1 - 142

| N° | Zone | Unité de diagnostic | Substrat | Revêtement apparent | Mesure (mg/cm²) | Incertitude* (+/-mg/cm²) | Etat de conservation | Classement UD | Observation / Travaux |
|------|------|--|----------|---------------------|-----------------|--------------------------|----------------------|---------------|-----------------------|
| 3067 | A | Mur (partie basse) | Plâtre | Peinture | 0 | | | 0 | |
| 3068 | | Mur (partie haute) | | | 0 | | | 0 | |
| 3069 | | Mur (au centre) | | | 0 | | | 0 | |
| 3070 | B | Mur (partie basse) | Plâtre | Peinture | 0 | | | 0 | |
| 3071 | | Mur (partie haute) | | | 0 | | | 0 | |
| 3072 | | Mur (au centre) | | | 0 | | | 0 | |
| 3073 | C | Mur (partie basse) | Plâtre | Peinture | 0 | | | 0 | |
| 3074 | | Mur (partie haute) | | | 0 | | | 0 | |
| 3075 | | Mur (au centre) | | | 0 | | | 0 | |
| 3076 | D | Mur (partie basse) | Plâtre | Peinture | 0 | | | 0 | |
| 3077 | | Mur (partie haute) | | | 0 | | | 0 | |
| 3078 | | Mur (au centre) | | | 0 | | | 0 | |
| 3079 | E | Plafond (mesure 1) | Plâtre | Peinture | 0 | | | 0 | |
| 3080 | | Plafond (mesure 2) | | | 0 | | | 0 | |
| 3081 | F | Plinthes (mesure 1) | Bois | Peinture | 0 | | | 0 | |
| 3082 | | Plinthes (mesure 2) | | | 0 | | | 0 | |
| 3083 | G | Fenêtres intérieure (partie basse) | Bois | Peinture | 0 | | | 0 | |
| 3084 | | Fenêtres intérieure (partie haute) | | | 0 | | | 0 | |
| 3085 | G | Huisserie Fenêtres intérieure (partie basse) | Bois | Peinture | 0 | | | 0 | |
| 3086 | | Huisserie Fenêtres intérieure (partie haute) | | | 0 | | | 0 | |
| 3087 | G | Fenêtres extérieure (partie basse) | Bois | Peinture | 0 | | | 0 | |
| 3088 | | Fenêtres extérieure (partie haute) | | | 0 | | | 0 | |
| 3089 | G | Huisserie Fenêtres extérieure (partie basse) | Bois | Peinture | 0 | | | 0 | |
| 3090 | | Huisserie Fenêtres extérieure (partie haute) | | | 0 | | | 0 | |
| 3091 | H | Porte (partie basse) | Bois | Peinture | 0 | | | 0 | |
| 3092 | | Porte (partie haute) | | | 0 | | | 0 | |
| 3093 | H | Huisserie Porte (partie basse) | Métal | Peinture | 0,8 | | | 0 | |
| 3094 | | Huisserie Porte (partie haute) | | | 0,8 | | | 0 | |

Nombre d'unités de diagnostic : 12

R+2 - 206

| N° | Zone | Unité de diagnostic | Substrat | Revêtement apparent | Mesure (mg/cm²) | Incertitude* (+/-mg/cm²) | Etat de conservation | Classement UD | Observation / Travaux |
|------|------|---------------------|----------|-----------------------|-----------------|--------------------------|----------------------|---------------|-----------------------|
| 3095 | A | Mur (partie basse) | Plâtre | Peinture | 0 | | | 0 | |
| 3096 | | Mur (partie haute) | | | 0 | | | 0 | |
| 3097 | | Mur (au centre) | | | 0 | | | 0 | |
| 3098 | B | Mur (partie basse) | Plâtre | Peinture | 0 | | | 0 | |
| 3099 | | Mur (partie haute) | | | 0 | | | 0 | |
| 3100 | | Mur (au centre) | | | 0 | | | 0 | |
| 3101 | C | Mur (partie basse) | Plâtre | Peinture | 0 | | | 0 | |
| 3102 | | Mur (partie haute) | | | 0 | | | 0 | |
| 3103 | | Mur (au centre) | | | 0 | | | 0 | |
| 3104 | D | Mur (partie basse) | Plâtre | Peinture | 0 | | | 0 | |
| 3105 | | Mur (partie haute) | | | 0 | | | 0 | |
| 3106 | | Mur (au centre) | | | 0 | | | 0 | |
| 3107 | E | Mur (partie basse) | Plâtre | Peinture | 0 | | | 0 | |
| 3108 | | Mur (partie haute) | | | 0 | | | 0 | |
| 3109 | | Mur (au centre) | | | 0 | | | 0 | |
| 3110 | F | Mur (partie basse) | Plâtre | Peinture | 0 | | | 0 | |
| 3111 | | Mur (partie haute) | | | 0 | | | 0 | |
| 3112 | | Mur (au centre) | | | 0 | | | 0 | |
| 3113 | G | Plafond (mesure 1) | Plâtre | Peinture + fx plafond | 0 | | | 0 | |
| 3114 | | Plafond (mesure 2) | | | 0 | | | 0 | |
| 3115 | H | Plinthes (mesure 1) | Bois | Peinture | 0 | | | 0 | |
| 3116 | | Plinthes (mesure 2) | | | 0 | | | 0 | |

| | | | | | | | | | |
|------|---|--|-------|----------|-----|--|--|---|--|
| 3117 | I | Fenêtres intérieure (partie basse) | Bois | Peinture | 0 | | | 0 | |
| 3118 | | Fenêtres intérieure (partie haute) | | | 0 | | | 0 | |
| 3119 | I | Huisserie Fenêtres intérieure (partie basse) | Bois | Peinture | 0 | | | 0 | |
| 3120 | | Huisserie Fenêtres intérieure (partie haute) | | | 0 | | | 0 | |
| 3121 | I | Fenêtres extérieure (partie basse) | Bois | Peinture | 0 | | | 0 | |
| 3122 | | Fenêtres extérieure (partie haute) | | | 0 | | | 0 | |
| 3123 | I | Huisserie Fenêtres extérieure (partie basse) | Bois | Peinture | 0 | | | 0 | |
| 3124 | | Huisserie Fenêtres extérieure (partie haute) | | | 0 | | | 0 | |
| 3125 | J | Porte (partie basse) | Bois | Peinture | 0 | | | 0 | |
| 3126 | | Porte (partie haute) | | | 0 | | | 0 | |
| 3127 | J | Huisserie Porte (partie basse) | Métal | Peinture | 1,2 | | | 1 | |

Nombre d'unités de diagnostic : 14

R+2 - 207

| N° | Zone | Unité de diagnostic | Substrat | Revêtement apparent | Mesure (mg/cm²) | Incertitude* (+/-mg/cm²) | Etat de conservation | Classement UD | Observation / Travaux |
|------|------|--------------------------------|----------|---------------------|-----------------|--------------------------|----------------------|---------------|-----------------------|
| 3128 | A | Mur (partie basse) | Plâtre | Peinture | 0 | | | 0 | |
| 3129 | | Mur (partie haute) | | | 0 | | | 0 | |
| 3130 | | Mur (au centre) | | | 0 | | | 0 | |
| 3131 | B | Mur (partie basse) | Plâtre | Peinture | 0 | | | 0 | |
| 3132 | | Mur (partie haute) | | | 0 | | | 0 | |
| 3133 | | Mur (au centre) | | | 0 | | | 0 | |
| 3134 | C | Mur (partie basse) | Plâtre | Peinture | 0 | | | 0 | |
| 3135 | | Mur (partie haute) | | | 0 | | | 0 | |
| 3136 | | Mur (au centre) | | | 0 | | | 0 | |
| 3137 | D | Mur (partie basse) | Plâtre | Peinture | 0 | | | 0 | |
| 3138 | | Mur (partie haute) | | | 0 | | | 0 | |
| 3139 | | Mur (au centre) | | | 0 | | | 0 | |
| 3140 | E | Plafond (mesure 1) | Plâtre | Peinture | 0 | | | 0 | |
| 3141 | | Plafond (mesure 2) | | | 0 | | | 0 | |
| 3142 | F | Porte (partie basse) | Bois | Peinture | 0 | | | 0 | |
| 3143 | | Porte (partie haute) | | | 0 | | | 0 | |
| 3144 | F | Huisserie Porte (partie basse) | Métal | Peinture | 1,1 | | | 1 | |

Nombre d'unités de diagnostic : 7

R+2 - 208

| N° | Zone | Unité de diagnostic | Substrat | Revêtement apparent | Mesure (mg/cm²) | Incertitude* (+/-mg/cm²) | Etat de conservation | Classement UD | Observation / Travaux |
|------|------|--|-----------|-----------------------|-----------------|--------------------------|----------------------|---------------|-----------------------|
| 3145 | A | Mur (partie basse) | Plâtre | Peinture | 1,2 | | | 1 | |
| 3146 | B | Mur (au centre) | Plâtre | Peinture | 1,4 | | | 1 | |
| 3147 | C | Mur (au centre) | Plâtre | Peinture | 1,7 | | | 1 | |
| 3148 | D | Mur (partie haute) | Plâtre | Peinture | 0,8 | | | 0 | |
| 3149 | | Mur (au centre) | | | 0,9 | | | 0 | |
| 3150 | E | Mur (partie haute) | Plâtre | Peinture | 0,9 | | | 0 | |
| 3151 | | Mur (au centre) | | | 0,85 | | | 0 | |
| 3152 | F | Mur (partie haute) | Plâtre | Peinture | 0,8 | | | 0 | |
| 3153 | | Mur (au centre) | | | 0,85 | | | 0 | |
| 3154 | G | Mur (au centre) | Plâtre | Peinture | 1,2 | | | 1 | |
| 3155 | H | Mur (au centre) | Plâtre | Peinture | 1,3 | | | 1 | |
| 3156 | I | Plafond (mesure 1) | Plâtre | Peinture + fx plafond | 0 | | | 0 | |
| 3157 | | Plafond (mesure 2) | | | 0 | | | 0 | |
| 3158 | J | Plinthes (mesure 1) | Bois | Peinture | 0 | | | 0 | |
| 3159 | | Plinthes (mesure 2) | | | 0 | | | 0 | |
| 3160 | K | Fenêtres intérieure (partie basse) | Aluminium | | 0 | | | 0 | |
| 3161 | | Fenêtres intérieure (partie haute) | | | 0 | | | 0 | |
| 3162 | K | Huisserie Fenêtres intérieure (partie basse) | Aluminium | | 0 | | | 0 | |
| 3163 | | Huisserie Fenêtres intérieure (partie haute) | | | 0 | | | 0 | |
| 3164 | K | Fenêtres extérieure (partie basse) | Aluminium | | 0 | | | 0 | |
| 3165 | | Fenêtres extérieure (partie haute) | | | 0 | | | 0 | |
| 3166 | K | Huisserie Fenêtres extérieure (partie basse) | Aluminium | | 0 | | | 0 | |
| 3167 | | Huisserie Fenêtres extérieure (partie haute) | | | 0 | | | 0 | |

| | | | | | | | | | |
|------|---|--------------------------------|-------|----------|-----|--|--|---|--|
| 3168 | L | Porte (partie basse) | Bois | Peinture | 0 | | | 0 | |
| 3169 | | Porte (partie haute) | | | 0 | | | 0 | |
| 3170 | L | Huisserie Porte (partie basse) | Métal | Peinture | 1,2 | | | 1 | |

Nombre d'unités de diagnostic : 16

R+2 - 209

| N° | Zone | Unité de diagnostic | Substrat | Revêtement apparent | Mesure (mg/cm²) | Incertitude* (+/-mg/cm²) | Etat de conservation | Classement UD | Observation / Travaux |
|------|------|--|----------|-----------------------|-----------------|--------------------------|----------------------|---------------|-----------------------|
| 3171 | A | Mur (partie basse) | Plâtre | peinture et faïence | 0 | | | 0 | |
| 3172 | | Mur (partie haute) | | | 0 | | | 0 | |
| 3173 | | Mur (au centre) | | | 0 | | | 0 | |
| 3174 | B | Mur (partie basse) | Plâtre | peinture et faïence | 0 | | | 0 | |
| 3175 | | Mur (partie haute) | | | 0 | | | 0 | |
| 3176 | | Mur (au centre) | | | 0 | | | 0 | |
| 3177 | C | Mur (partie basse) | Plâtre | peinture et faïence | 0 | | | 0 | |
| 3178 | | Mur (partie haute) | | | 0 | | | 0 | |
| 3179 | | Mur (au centre) | | | 0 | | | 0 | |
| 3180 | D | Mur (partie basse) | Plâtre | peinture et faïence | 0 | | | 0 | |
| 3181 | | Mur (partie haute) | | | 0 | | | 0 | |
| 3182 | | Mur (au centre) | | | 0 | | | 0 | |
| 3183 | E | Mur (partie basse) | Plâtre | peinture et faïence | 0 | | | 0 | |
| 3184 | | Mur (partie haute) | | | 0 | | | 0 | |
| 3185 | | Mur (au centre) | | | 0 | | | 0 | |
| 3186 | F | Mur (partie basse) | Plâtre | peinture et faïence | 0 | | | 0 | |
| 3187 | | Mur (partie haute) | | | 0 | | | 0 | |
| 3188 | | Mur (au centre) | | | 0 | | | 0 | |
| 3189 | G | Mur (partie haute) | Plâtre | peinture et faïence | 0,8 | | | 0 | |
| 3190 | | Mur (au centre) | | | 0,7 | | | 0 | |
| 3191 | H | Mur (partie haute) | Plâtre | peinture et faïence | 0,8 | | | 0 | |
| 3192 | | Mur (au centre) | | | 0,7 | | | 0 | |
| 3193 | I | Mur (partie basse) | Plâtre | peinture et faïence | 0 | | | 0 | |
| 3194 | | Mur (partie haute) | | | 0 | | | 0 | |
| 3195 | | Mur (au centre) | | | 0 | | | 0 | |
| 3196 | J | Mur (partie basse) | Plâtre | peinture et faïence | 0 | | | 0 | |
| 3197 | | Mur (partie haute) | | | 0 | | | 0 | |
| 3198 | | Mur (au centre) | | | 0 | | | 0 | |
| 3199 | K | Mur (partie basse) | Plâtre | peinture et faïence | 0 | | | 0 | |
| 3200 | | Mur (partie haute) | | | 0 | | | 0 | |
| 3201 | | Mur (au centre) | | | 0 | | | 0 | |
| 3202 | L | Mur (partie basse) | Plâtre | peinture et faïence | 0 | | | 0 | |
| 3203 | | Mur (partie haute) | | | 0 | | | 0 | |
| 3204 | | Mur (au centre) | | | 0 | | | 0 | |
| 3205 | M | Mur (partie basse) | Plâtre | peinture et faïence | 0 | | | 0 | |
| 3206 | | Mur (partie haute) | | | 0 | | | 0 | |
| 3207 | | Mur (au centre) | | | 0 | | | 0 | |
| 3208 | N | Mur (partie basse) | Plâtre | peinture et faïence | 0 | | | 0 | |
| 3209 | | Mur (partie haute) | | | 0 | | | 0 | |
| 3210 | | Mur (au centre) | | | 0 | | | 0 | |
| 3211 | O | Mur (partie basse) | Plâtre | peinture et faïence | 0 | | | 0 | |
| 3212 | | Mur (partie haute) | | | 0 | | | 0 | |
| 3213 | | Mur (au centre) | | | 0 | | | 0 | |
| 3214 | P | Mur (partie basse) | Plâtre | peinture et faïence | 0 | | | 0 | |
| 3215 | | Mur (partie haute) | | | 0 | | | 0 | |
| 3216 | | Mur (au centre) | | | 0 | | | 0 | |
| 3217 | Q | Plafond (mesure 1) | Plâtre | Peinture + fx plafond | 0 | | | 0 | |
| 3218 | | Plafond (mesure 2) | | | 0 | | | 0 | |
| 3219 | R | Plinthes (mesure 1) | Bois | Peinture | 0 | | | 0 | |
| 3220 | | Plinthes (mesure 2) | | | 0 | | | 0 | |
| 3221 | S | Fenêtres intérieure (partie basse) | Bois | Peinture | 0 | | | 0 | |
| 3222 | | Fenêtres intérieure (partie haute) | | | 0 | | | 0 | |
| 3223 | S | Huisserie Fenêtres intérieure (partie basse) | Bois | Peinture | 0 | | | 0 | |
| 3224 | | Huisserie Fenêtres intérieure (partie haute) | | | 0 | | | 0 | |
| 3225 | S | Fenêtres extérieure (partie basse) | Bois | Peinture | 0 | | | 0 | |
| 3226 | | Fenêtres extérieure (partie haute) | | | 0 | | | 0 | |
| 3227 | S | Huisserie Fenêtres extérieure (partie basse) | Bois | Peinture | 0 | | | 0 | |
| 3228 | | Huisserie Fenêtres extérieure (partie haute) | | | 0 | | | 0 | |
| 3229 | T | Porte (partie basse) | Bois | Peinture | 0 | | | 0 | |
| 3230 | | Porte (partie haute) | | | 0 | | | 0 | |
| 3231 | T | Huisserie Porte (partie basse) | Métal | Peinture | 1,2 | | | 1 | |

Nombre d'unités de diagnostic : 24

R+2 - 210

| N° | Zone | Unité de diagnostic | Substrat | Revêtement apparent | Mesure (mg/cm²) | Incertitude* (+/-mg/cm²) | Etat de conservation | Classement UD | Observation / Travaux |
|------|------|--|-----------|---------------------|-----------------|--------------------------|----------------------|---------------|-----------------------|
| 3232 | A | Mur (partie basse) | Plâtre | Peinture | 0 | | | 0 | |
| 3233 | | Mur (partie haute) | | | 0 | | | 0 | |
| 3234 | | Mur (au centre) | | | 0 | | | 0 | |
| 3235 | B | Mur (partie basse) | Plâtre | Peinture | 0 | | | 0 | |
| 3236 | | Mur (partie haute) | | | 0 | | | 0 | |
| 3237 | | Mur (au centre) | | | 0 | | | 0 | |
| 3238 | C | Mur (partie basse) | Plâtre | Peinture | 0 | | | 0 | |
| 3239 | | Mur (partie haute) | | | 0 | | | 0 | |
| 3240 | | Mur (au centre) | | | 0 | | | 0 | |
| 3241 | D | Mur (partie basse) | Plâtre | Peinture | 0 | | | 0 | |
| 3242 | | Mur (partie haute) | | | 0 | | | 0 | |
| 3243 | | Mur (au centre) | | | 0 | | | 0 | |
| 3244 | E | Plafond (mesure 1) | Plâtre | Peinture | 0 | | | 0 | |
| 3245 | | Plafond (mesure 2) | | | 0 | | | 0 | |
| 3246 | F | Plinthes (mesure 1) | Bois | Peinture | 0 | | | 0 | |
| 3247 | | Plinthes (mesure 2) | | | 0 | | | 0 | |
| 3248 | G | Fenêtres intérieure (partie basse) | Aluminium | | 0 | | | 0 | |
| 3249 | | Fenêtres intérieure (partie haute) | | | 0 | | | 0 | |
| 3250 | G | Huisserie Fenêtres intérieure (partie basse) | Aluminium | | 0 | | | 0 | |
| 3251 | | Huisserie Fenêtres intérieure (partie haute) | | | 0 | | | 0 | |
| 3252 | G | Fenêtres extérieure (partie basse) | Aluminium | | 0 | | | 0 | |
| 3253 | | Fenêtres extérieure (partie haute) | | | 0 | | | 0 | |
| 3254 | G | Huisserie Fenêtres extérieure (partie basse) | Aluminium | | 0 | | | 0 | |
| 3255 | | Huisserie Fenêtres extérieure (partie haute) | | | 0 | | | 0 | |
| 3256 | G | Porte (partie basse) | Bois | Peinture | 0 | | | 0 | |
| 3257 | | Porte (partie haute) | | | 0 | | | 0 | |
| 3258 | G | Huisserie Porte (partie basse) | Métal | Peinture | 1,2 | | | 1 | |

Nombre d'unités de diagnostic : 12

R+2 - 211

| N° | Zone | Unité de diagnostic | Substrat | Revêtement apparent | Mesure (mg/cm²) | Incertitude* (+/-mg/cm²) | Etat de conservation | Classement UD | Observation / Travaux |
|------|------|--|-----------|---------------------|-----------------|--------------------------|----------------------|---------------|-----------------------|
| 3259 | A | Mur (partie basse) | Plâtre | peinture et faïence | 0 | | | 0 | |
| 3260 | | Mur (partie haute) | | | 0 | | | 0 | |
| 3261 | | Mur (au centre) | | | 0 | | | 0 | |
| 3262 | B | Mur (partie basse) | Plâtre | peinture et faïence | 0 | | | 0 | |
| 3263 | | Mur (partie haute) | | | 0 | | | 0 | |
| 3264 | | Mur (au centre) | | | 0 | | | 0 | |
| 3265 | C | Mur (partie basse) | Plâtre | peinture et faïence | 0 | | | 0 | |
| 3266 | | Mur (partie haute) | | | 0 | | | 0 | |
| 3267 | | Mur (au centre) | | | 0 | | | 0 | |
| 3268 | D | Mur (partie basse) | Plâtre | peinture et faïence | 0 | | | 0 | |
| 3269 | | Mur (partie haute) | | | 0 | | | 0 | |
| 3270 | | Mur (au centre) | | | 0 | | | 0 | |
| 3271 | E | Mur (partie basse) | Plâtre | peinture et faïence | 0 | | | 0 | |
| 3272 | | Mur (partie haute) | | | 0 | | | 0 | |
| 3273 | | Mur (au centre) | | | 0 | | | 0 | |
| 3274 | F | Mur (partie basse) | Plâtre | peinture et faïence | 0 | | | 0 | |
| 3275 | | Mur (partie haute) | | | 0 | | | 0 | |
| 3276 | | Mur (au centre) | | | 0 | | | 0 | |
| 3277 | G | Plafond (mesure 1) | Plâtre | Peinture | 0 | | | 0 | |
| 3278 | | Plafond (mesure 2) | | | 0 | | | 0 | |
| 3279 | H | Plinthes (mesure 1) | Carrelage | | 0 | | | 0 | |
| 3280 | | Plinthes (mesure 2) | | | 0 | | | 0 | |
| 3281 | I | Fenêtres intérieure (partie basse) | Bois | Peinture | 0 | | | 0 | |
| 3282 | | Fenêtres intérieure (partie haute) | | | 0 | | | 0 | |
| 3283 | I | Huisserie Fenêtres intérieure (partie basse) | Bois | Peinture | 0 | | | 0 | |
| 3284 | | Huisserie Fenêtres intérieure (partie haute) | | | 0 | | | 0 | |
| 3285 | I | Fenêtres extérieure (partie basse) | Bois | Peinture | 0 | | | 0 | |
| 3286 | | Fenêtres extérieure (partie haute) | | | 0 | | | 0 | |

| | | | | | | | | | |
|------|---|--|-------|----------|-----|--|--|---|--|
| 3287 | I | Huisserie Fenêtres extérieure (partie basse) | Bois | Peinture | 0 | | | 0 | |
| 3288 | | Huisserie Fenêtres extérieure (partie haute) | | | 0 | | | 0 | |
| 3289 | J | Porte (partie basse) | Bois | Peinture | 0 | | | 0 | |
| 3290 | | Porte (partie haute) | | | 0 | | | 0 | |
| 3291 | J | Huisserie Porte (partie basse) | Métal | Peinture | 1,1 | | | 1 | |

Nombre d'unités de diagnostic : 14

R+2 - 212

| N° | Zone | Unité de diagnostic | Substrat | Revêtement apparent | Mesure (mg/cm²) | Incertitude* (+/-mg/cm²) | Etat de conservation | Classement UD | Observation / Travaux |
|------|------|--------------------------------|-----------|---------------------|-----------------|--------------------------|----------------------|---------------|-----------------------|
| 3292 | A | Mur (au centre) | Plâtre | peinture et faïence | 1,15 | | | 1 | |
| 3293 | B | Mur (partie haute) | Plâtre | peinture et faïence | 0,8 | | | 0 | |
| 3294 | | Mur (au centre) | | | 0,8 | | | 0 | |
| 3295 | C | Mur (partie haute) | Plâtre | peinture et faïence | 0,7 | | | 0 | |
| 3296 | | Mur (au centre) | | | 0,6 | | | 0 | |
| 3297 | D | Mur (partie haute) | Plâtre | peinture et faïence | 0,67 | | | 0 | |
| 3298 | | Mur (au centre) | | | 0,75 | | | 0 | |
| 3299 | E | Plafond (mesure 1) | Plâtre | Peinture | 0 | | | 0 | |
| 3300 | | Plafond (mesure 2) | | | 0 | | | 0 | |
| 3301 | F | Plinthes (mesure 1) | Carrelage | | 0 | | | 0 | |
| 3302 | | Plinthes (mesure 2) | | | 0 | | | 0 | |
| 3303 | G | Porte (partie basse) | Bois | Peinture | 0 | | | 0 | |
| 3304 | | Porte (partie haute) | | | 0 | | | 0 | |
| 3305 | G | Huisserie Porte (partie basse) | Métal | Peinture | 1 | | | 1 | |

Nombre d'unités de diagnostic : 8

R+2 - 213

| N° | Zone | Unité de diagnostic | Substrat | Revêtement apparent | Mesure (mg/cm²) | Incertitude* (+/-mg/cm²) | Etat de conservation | Classement UD | Observation / Travaux |
|------|------|--|-----------|---------------------|-----------------|--------------------------|----------------------|---------------|-----------------------|
| 3306 | A | Mur (partie basse) | Plâtre | Peinture | 1,5 | | | 1 | |
| 3307 | B | Mur (au centre) | Plâtre | Peinture | 0 | | | 0 | |
| 3308 | | Mur (au centre) | | | 0 | | | 0 | |
| 3309 | C | Mur (au centre) | Plâtre | Peinture | 1,4 | | | 1 | |
| 3310 | D | Mur (au centre) | Plâtre | Peinture | 1,6 | | | 1 | |
| 3311 | E | Plafond (mesure 1) | Plâtre | Peinture | 1 | | | 1 | |
| 3312 | F | Plinthes (mesure 1) | Carrelage | | 0 | | | 0 | |
| 3313 | | Plinthes (mesure 2) | | | 0 | | | 0 | |
| 3314 | G | Fenêtres intérieure (partie basse) | Bois | Peinture | 0 | | | 0 | |
| 3315 | | Fenêtres intérieure (partie haute) | | | 0 | | | 0 | |
| 3316 | G | Huisserie Fenêtres intérieure (partie basse) | Bois | Peinture | 0 | | | 0 | |
| 3317 | | Huisserie Fenêtres intérieure (partie haute) | | | 0 | | | 0 | |
| 3318 | G | Fenêtres extérieure (partie basse) | Bois | Peinture | 0 | | | 0 | |
| 3319 | | Fenêtres extérieure (partie haute) | | | 0 | | | 0 | |
| 3320 | G | Huisserie Fenêtres extérieure (partie basse) | Bois | Peinture | 0 | | | 0 | |
| 3321 | | Huisserie Fenêtres extérieure (partie haute) | | | 0 | | | 0 | |
| 3322 | H | Porte (partie basse) | Bois | Peinture | 0 | | | 0 | |
| 3323 | | Porte (partie haute) | | | 0 | | | 0 | |
| 3324 | H | Huisserie Porte (partie basse) | Métal | Peinture | 1,2 | | | 1 | |

Nombre d'unités de diagnostic : 12

R+2 - 214

| N° | Zone | Unité de diagnostic | Substrat | Revêtement apparent | Mesure (mg/cm²) | Incertitude* (+/-mg/cm²) | Etat de conservation | Classement UD | Observation / Travaux |
|------|------|---------------------|----------|---------------------|-----------------|--------------------------|----------------------|---------------|-----------------------|
| 3325 | A | Mur (partie basse) | Plâtre | Peinture | 0 | | | 0 | |
| 3326 | | Mur (partie haute) | | | 0 | | | 0 | |
| 3327 | | Mur (au centre) | | | 0 | | | 0 | |
| 3328 | B | Mur (partie basse) | Plâtre | Peinture | 0 | | | 0 | |
| 3329 | | Mur (partie haute) | | | 0 | | | 0 | |
| 3330 | | Mur (au centre) | | | 0 | | | 0 | |
| 3331 | C | Mur (partie haute) | Plâtre | Peinture | 0,5 | | | 0 | |
| 3332 | | Mur (au centre) | | | 0,55 | | | 0 | |
| 3333 | D | Mur (partie haute) | Plâtre | Peinture | 0,5 | | | 0 | |
| 3334 | | Mur (au centre) | | | 0,6 | | | 0 | |
| 3335 | E | Mur (partie haute) | Plâtre | Peinture | 0,65 | | | 0 | |
| 3336 | | Mur (au centre) | | | 0,55 | | | 0 | |

| | | | | | | | | | |
|------|---|--|--------|-----------------------|------|--|--|---|--|
| 3337 | F | Mur (partie haute) | Plâtre | Peinture | 0,5 | | | 0 | |
| 3338 | | Mur (au centre) | | | 0,6 | | | 0 | |
| 3339 | G | Plafond (mesure 1) | Plâtre | Peinture + fx plafond | 0 | | | 0 | |
| 3340 | | Plafond (mesure 2) | | | 0 | | | 0 | |
| 3341 | H | Plinthes (mesure 1) | Bois | Peinture | 0 | | | 0 | |
| 3342 | | Plinthes (mesure 2) | | | 0 | | | 0 | |
| 3343 | I | Fenêtres intérieure (partie basse) | Bois | Peinture | 0 | | | 0 | |
| 3344 | | Fenêtres intérieure (partie haute) | | | 0 | | | 0 | |
| 3345 | I | Huisserie Fenêtres intérieure (partie basse) | Bois | Peinture | 0,5 | | | 0 | |
| 3346 | | Huisserie Fenêtres intérieure (partie haute) | | | 0,5 | | | 0 | |
| 3347 | I | Fenêtres extérieure (partie basse) | Bois | Peinture | 0 | | | 0 | |
| 3348 | | Fenêtres extérieure (partie haute) | | | 0 | | | 0 | |
| 3349 | I | Huisserie Fenêtres extérieure (partie basse) | Bois | Peinture | 0,55 | | | 0 | |
| 3350 | | Huisserie Fenêtres extérieure (partie haute) | | | 0,6 | | | 0 | |
| 3351 | J | Porte (partie basse) | Bois | Peinture | 0 | | | 0 | |
| 3352 | | Porte (partie haute) | | | 0 | | | 0 | |
| 3353 | J | Huisserie Porte (partie basse) | Métal | Peinture | 1 | | | 1 | |

Nombre d'unités de diagnostic : 14

R+2 - 215

| N° | Zone | Unité de diagnostic | Substrat | Revêtement apparent | Mesure (mg/cm²) | Incertitude* (+/-mg/cm²) | Etat de conservation | Classement UD | Observation / Travaux |
|------|------|--------------------------------|----------|---------------------|-----------------|--------------------------|----------------------|---------------|-----------------------|
| 3354 | A | Mur (partie basse) | Plâtre | peinture et faïence | 0 | | | 0 | |
| 3355 | | Mur (partie haute) | | | 0 | | | 0 | |
| 3356 | | Mur (au centre) | | | 0 | | | 0 | |
| 3357 | B | Mur (partie basse) | Plâtre | peinture et faïence | 0 | | | 0 | |
| 3358 | | Mur (partie haute) | | | 0 | | | 0 | |
| 3359 | | Mur (au centre) | | | 0 | | | 0 | |
| 3360 | C | Mur (partie basse) | Plâtre | peinture et faïence | 0 | | | 0 | |
| 3361 | | Mur (partie haute) | | | 0 | | | 0 | |
| 3362 | | Mur (au centre) | | | 0 | | | 0 | |
| 3363 | D | Mur (partie basse) | Plâtre | peinture et faïence | 0 | | | 0 | |
| 3364 | | Mur (partie haute) | | | 0 | | | 0 | |
| 3365 | | Mur (au centre) | | | 0 | | | 0 | |
| 3366 | E | Plafond (mesure 1) | Plâtre | Peinture | 0 | | | 0 | |
| 3367 | | Plafond (mesure 2) | | | 0 | | | 0 | |
| 3368 | F | Plinthes (mesure 1) | Bois | Peinture | 0 | | | 0 | |
| 3369 | | Plinthes (mesure 2) | | | 0 | | | 0 | |
| 3370 | G | Porte (partie basse) | Bois | Peinture | 0 | | | 0 | |
| 3371 | | Porte (partie haute) | | | 0 | | | 0 | |
| 3372 | G | Huisserie Porte (partie basse) | Bois | Peinture | 0 | | | 0 | |
| 3373 | | Huisserie Porte (partie haute) | | | 0 | | | 0 | |

Nombre d'unités de diagnostic : 8

R+2 - 216

| N° | Zone | Unité de diagnostic | Substrat | Revêtement apparent | Mesure (mg/cm²) | Incertitude* (+/-mg/cm²) | Etat de conservation | Classement UD | Observation / Travaux |
|------|------|--|-----------|-----------------------|-----------------|--------------------------|----------------------|---------------|-----------------------|
| 3374 | A | Mur (partie haute) | Plâtre | Peinture | 0,5 | | | 0 | |
| 3375 | | Mur (au centre) | | | 0,55 | | | 0 | |
| 3376 | B | Mur (au centre) | Plâtre | Peinture | 1,4 | | | 1 | |
| 3377 | C | Mur (au centre) | Plâtre | Peinture | 1,3 | | | 1 | |
| 3378 | D | Mur (partie haute) | Plâtre | Peinture | 0,5 | | | 0 | |
| 3379 | | Mur (au centre) | | | 0,65 | | | 0 | |
| 3380 | E | Mur (au centre) | Plâtre | Peinture | 1,6 | | | 1 | |
| 3381 | F | Mur (au centre) | Plâtre | Peinture | 1,5 | | | 1 | |
| 3382 | G | Mur (au centre) | Plâtre | Peinture | 1,44 | | | 1 | |
| 3383 | H | Plafond (mesure 1) | Plâtre | Peinture + fx plafond | 0 | | | 0 | |
| 3384 | | Plafond (mesure 2) | | | 0 | | | 0 | |
| 3385 | I | Plinthes (mesure 1) | Bois | Peinture | 0 | | | 0 | |
| 3386 | | Plinthes (mesure 2) | | | 0 | | | 0 | |
| 3387 | J | Fenêtres intérieure (partie basse) | Aluminium | | 0 | | | 0 | |
| 3388 | | Fenêtres intérieure (partie haute) | | | 0 | | | 0 | |
| 3389 | J | Huisserie Fenêtres intérieure (partie basse) | Aluminium | | 0 | | | 0 | |
| 3390 | | Huisserie Fenêtres intérieure (partie haute) | | | 0 | | | 0 | |
| 3391 | J | Fenêtres extérieure (partie basse) | Aluminium | | 0 | | | 0 | |

| | | | | | | | | | |
|------|---|--|-----------|----------|---|--|--|---|--|
| 3392 | | Fenêtres extérieure (partie haute) | | | 0 | | | 0 | |
| 3393 | J | Huisserie Fenêtres extérieure (partie basse) | Aluminium | | 0 | | | 0 | |
| 3394 | | Huisserie Fenêtres extérieure (partie haute) | | | 0 | | | 0 | |
| 3395 | K | Porte (partie basse) | Bois | Peinture | 0 | | | 0 | |
| 3396 | | Porte (partie haute) | | | 0 | | | 0 | |
| 3397 | K | Huisserie Porte (partie basse) | Métal | Peinture | 1 | | | 1 | |

Nombre d'unités de diagnostic : 15

R+2 - 217

| N° | Zone | Unité de diagnostic | Substrat | Revêtement apparent | Mesure (mg/cm²) | Incertitude* (+/-mg/cm²) | Etat de conservation | Classement UD | Observation / Travaux |
|------|------|--|-----------|---------------------|-----------------|--------------------------|----------------------|---------------|-----------------------|
| 3398 | A | Mur (partie basse) | Plâtre | peinture et faïence | 0,5 | | | 0 | |
| 3399 | | Mur (partie haute) | | | 0,55 | | | 0 | |
| 3400 | B | Mur (partie haute) | Plâtre | peinture et faïence | 0,65 | | | 0 | |
| 3401 | | Mur (au centre) | | | 0,5 | | | 0 | |
| 3402 | C | Mur (partie haute) | Plâtre | peinture et faïence | 0,5 | | | 0 | |
| 3403 | | Mur (au centre) | | | 0,5 | | | 0 | |
| 3404 | D | Mur (partie haute) | Plâtre | peinture et faïence | 0,55 | | | 0 | |
| 3405 | | Mur (au centre) | | | 0,75 | | | 0 | |
| 3406 | E | Plafond (mesure 1) | Plâtre | Peinture | 0,5 | | | 0 | |
| 3407 | | Plafond (mesure 2) | | | 0,5 | | | 0 | |
| 3408 | F | Plinthes (mesure 1) | Carrelage | | 0 | | | 0 | |
| 3409 | | Plinthes (mesure 2) | | | 0 | | | 0 | |
| 3410 | G | Fenêtres intérieure (partie basse) | Bois | Peinture | 0 | | | 0 | |
| 3411 | | Fenêtres intérieure (partie haute) | | | 0 | | | 0 | |
| 3412 | G | Huisserie Fenêtres intérieure (partie basse) | Bois | Peinture | 0 | | | 0 | |
| 3413 | | Huisserie Fenêtres intérieure (partie haute) | | | 0 | | | 0 | |
| 3414 | G | Fenêtres extérieure (partie basse) | Bois | Peinture | 0 | | | 0 | |
| 3415 | | Fenêtres extérieure (partie haute) | | | 0 | | | 0 | |
| 3416 | G | Huisserie Fenêtres extérieure (partie basse) | Bois | Peinture | 0 | | | 0 | |
| 3417 | | Huisserie Fenêtres extérieure (partie haute) | | | 0 | | | 0 | |
| 3418 | H | Porte (partie basse) | Bois | Peinture | 0 | | | 0 | |
| 3419 | | Porte (partie haute) | | | 0 | | | 0 | |
| 3420 | H | Huisserie Porte (partie basse) | Métal | Peinture | 1 | | | 1 | |

Nombre d'unités de diagnostic : 12

R+2 - 218

| N° | Zone | Unité de diagnostic | Substrat | Revêtement apparent | Mesure (mg/cm²) | Incertitude* (+/-mg/cm²) | Etat de conservation | Classement UD | Observation / Travaux |
|------|------|--------------------------------|-----------|---------------------|-----------------|--------------------------|----------------------|---------------|-----------------------|
| 3421 | A | Mur (partie basse) | Plâtre | peinture et faïence | 0,75 | | | 0 | |
| 3422 | | Mur (partie haute) | | | 0,6 | | | 0 | |
| 3423 | B | Mur (partie haute) | Plâtre | peinture et faïence | 0,7 | | | 0 | |
| 3424 | | Mur (au centre) | | | 0,8 | | | 0 | |
| 3425 | C | Mur (partie haute) | Plâtre | peinture et faïence | 0,65 | | | 0 | |
| 3426 | | Mur (au centre) | | | 0,75 | | | 0 | |
| 3427 | D | Mur (partie haute) | Plâtre | peinture et faïence | 0,7 | | | 0 | |
| 3428 | | Mur (au centre) | | | 0,5 | | | 0 | |
| 3429 | E | Plafond (mesure 1) | Plâtre | Peinture | 0,55 | | | 0 | |
| 3430 | | Plafond (mesure 2) | | | 0,5 | | | 0 | |
| 3431 | F | Plinthes (mesure 1) | Carrelage | | 0 | | | 0 | |
| 3432 | | Plinthes (mesure 2) | | | 0 | | | 0 | |
| 3433 | G | Porte (partie basse) | Bois | Peinture | 0 | | | 0 | |
| 3434 | | Porte (partie haute) | | | 0 | | | 0 | |
| 3435 | G | Huisserie Porte (partie basse) | Métal | Peinture | 1,3 | | | 1 | |

Nombre d'unités de diagnostic : 8

R+2 - 219

| N° | Zone | Unité de diagnostic | Substrat | Revêtement apparent | Mesure (mg/cm²) | Incertitude* (+/-mg/cm²) | Etat de conservation | Classement UD | Observation / Travaux |
|------|------|---------------------|----------|---------------------|-----------------|--------------------------|----------------------|---------------|-----------------------|
| 3436 | A | Mur (partie basse) | Plâtre | Peinture | 0 | | | 0 | |
| 3437 | | Mur (partie haute) | | | 0 | | | 0 | |
| 3438 | | Mur (au centre) | | | 0 | | | 0 | |
| 3439 | B | Mur (partie basse) | Plâtre | Peinture | 0 | | | 0 | |
| 3440 | | Mur (partie haute) | | | 0 | | | 0 | |
| 3441 | | Mur (au centre) | | | 0 | | | 0 | |
| 3442 | C | Mur (partie basse) | Plâtre | Peinture | 0 | | | 0 | |
| 3443 | | Mur (partie haute) | | | 0 | | | 0 | |

| | | | | | | | | | |
|------|---|--------------------------------|--------|----------|-----|--|--|---|--|
| 3444 | | Mur (au centre) | | | 0 | | | 0 | |
| 3445 | | Mur (partie basse) | | | 0 | | | 0 | |
| 3446 | D | Mur (partie haute) | Plâtre | Peinture | 0 | | | 0 | |
| 3447 | | Mur (au centre) | | | 0 | | | 0 | |
| 3448 | E | Plafond (mesure 1) | Plâtre | Peinture | 0 | | | 0 | |
| 3449 | | Plafond (mesure 2) | | | 0 | | | 0 | |
| 3450 | F | Porte (partie basse) | Bois | Peinture | 0 | | | 0 | |
| 3451 | | Porte (partie haute) | | | 0 | | | 0 | |
| 3452 | F | Huisserie Porte (partie basse) | Métal | Peinture | 1,1 | | | 1 | |

Nombre d'unités de diagnostic : 7

R+2 - 220

| N° | Zone | Unité de diagnostic | Substrat | Revêtement apparent | Mesure (mg/cm²) | Incertitude* (+/-mg/cm²) | Etat de conservation | Classement UD | Observation / Travaux |
|------|------|--------------------------------|----------|-----------------------|-----------------|--------------------------|----------------------|---------------|-----------------------|
| 3453 | A | Mur (partie basse) | Plâtre | Peinture | 0,87 | | | 0 | |
| 3454 | | Mur (partie haute) | | | 0,9 | | | 0 | |
| 3455 | B | Mur (partie basse) | Plâtre | Peinture | 1 | | | 1 | |
| 3456 | C | Mur (au centre) | Plâtre | Peinture | 1,23 | | | 1 | |
| 3457 | D | Mur (au centre) | Plâtre | Peinture | 1 | | | 1 | |
| 3458 | E | Plafond (mesure 1) | Plâtre | Peinture + fx plafond | 0 | | | 0 | |
| 3459 | | Plafond (mesure 2) | | | 0 | | | 0 | |
| 3460 | F | Plinthes (mesure 1) | Bois | Peinture | 0 | | | 0 | |
| 3461 | | Plinthes (mesure 2) | | | 0 | | | 0 | |
| 3462 | G | Porte (partie basse) | Bois | Peinture | 0 | | | 0 | |
| 3463 | | Porte (partie haute) | | | 0 | | | 0 | |
| 3464 | G | Huisserie Porte (partie basse) | Métal | Peinture | 0 | | | 0 | |
| 3465 | | Huisserie Porte (partie haute) | | | 0 | | | 0 | |

Nombre d'unités de diagnostic : 8

R+2 - 221

| N° | Zone | Unité de diagnostic | Substrat | Revêtement apparent | Mesure (mg/cm²) | Incertitude* (+/-mg/cm²) | Etat de conservation | Classement UD | Observation / Travaux |
|------|------|--|----------|-----------------------|-----------------|--------------------------|----------------------|---------------|-----------------------|
| 3466 | A | Mur (partie basse) | Plâtre | Peinture | 0 | | | 0 | |
| 3467 | | Mur (partie haute) | | | 0 | | | 0 | |
| 3468 | | Mur (au centre) | | | 0 | | | 0 | |
| 3469 | B | Mur (partie basse) | Plâtre | Peinture | 0 | | | 0 | |
| 3470 | | Mur (partie haute) | | | 0 | | | 0 | |
| 3471 | | Mur (au centre) | | | 0 | | | 0 | |
| 3472 | C | Mur (partie basse) | Plâtre | Peinture | 0 | | | 0 | |
| 3473 | | Mur (partie haute) | | | 0 | | | 0 | |
| 3474 | | Mur (au centre) | | | 0 | | | 0 | |
| 3475 | D | Mur (partie basse) | Plâtre | Peinture | 0 | | | 0 | |
| 3476 | | Mur (partie haute) | | | 0 | | | 0 | |
| 3477 | | Mur (au centre) | | | 0 | | | 0 | |
| 3478 | E | Plafond (mesure 1) | Plâtre | Peinture + fx plafond | 0 | | | 0 | |
| 3479 | | Plafond (mesure 2) | | | 0 | | | 0 | |
| 3480 | F | Plinthes (mesure 1) | Bois | Peinture | 0 | | | 0 | |
| 3481 | | Plinthes (mesure 2) | | | 0 | | | 0 | |
| 3482 | G | Fenêtres intérieure (partie basse) | Bois | Peinture | 0 | | | 0 | |
| 3483 | | Fenêtres intérieure (partie haute) | | | 0 | | | 0 | |
| 3484 | G | Huisserie Fenêtres intérieure (partie basse) | Bois | Peinture | 0 | | | 0 | |
| 3485 | | Huisserie Fenêtres intérieure (partie haute) | | | 0 | | | 0 | |
| 3486 | G | Fenêtres extérieure (partie basse) | Bois | Peinture | 0 | | | 0 | |
| 3487 | | Fenêtres extérieure (partie haute) | | | 0 | | | 0 | |
| 3488 | G | Huisserie Fenêtres extérieure (partie basse) | Bois | Peinture | 0 | | | 0 | |
| 3489 | | Huisserie Fenêtres extérieure (partie haute) | | | 0 | | | 0 | |
| 3490 | H | Porte (partie basse) | Bois | Peinture | 0 | | | 0 | |
| 3491 | | Porte (partie haute) | | | 0 | | | 0 | |
| 3492 | H | Huisserie Porte (partie basse) | Bois | Peinture | 0 | | | 0 | |
| 3493 | | Huisserie Porte (partie haute) | | | 0 | | | 0 | |

Nombre d'unités de diagnostic : 12

R+2 - 222

| N° | Zone | Unité de diagnostic | Substrat | Revêtement apparent | Mesure (mg/cm²) | Incertitude* (+/-mg/cm²) | Etat de conservation | Classement UD | Observation / Travaux |
|------|------|---------------------|----------|---------------------|-----------------|--------------------------|----------------------|---------------|-----------------------|
| 3494 | A | Mur (partie basse) | Plâtre | Peinture | 0 | | | 0 | |
| 3495 | | Mur (partie haute) | | | 0 | | | 0 | |
| 3496 | | Mur (au centre) | | | 0 | | | 0 | |
| 3497 | B | Mur (partie basse) | Plâtre | Peinture | 0 | | | 0 | |

| | | | | | | | | | |
|------|---|---|--------|--------------------------|---|--|--|---|--|
| 3498 | | Mur (partie haute) | | | 0 | | | 0 | |
| 3499 | | Mur (au centre) | | | 0 | | | 0 | |
| 3500 | | Mur (partie basse) | | | 0 | | | 0 | |
| 3501 | C | Mur (partie haute) | Plâtre | Peinture | 0 | | | 0 | |
| 3502 | | Mur (au centre) | | | 0 | | | 0 | |
| 3503 | | Mur (partie basse) | | | 0 | | | 0 | |
| 3504 | D | Mur (partie haute) | Plâtre | Peinture | 0 | | | 0 | |
| 3505 | | Mur (au centre) | | | 0 | | | 0 | |
| 3506 | | Mur (partie basse) | | | 0 | | | 0 | |
| 3507 | E | Mur (partie haute) | Plâtre | Peinture | 0 | | | 0 | |
| 3508 | | Mur (au centre) | | | 0 | | | 0 | |
| 3509 | | Mur (partie basse) | | | 0 | | | 0 | |
| 3510 | F | Mur (partie haute) | Plâtre | Peinture | 0 | | | 0 | |
| 3511 | | Mur (au centre) | | | 0 | | | 0 | |
| 3512 | | Mur (partie basse) | | | 0 | | | 0 | |
| 3513 | G | Mur (partie haute) | Plâtre | Peinture | 0 | | | 0 | |
| 3514 | | Mur (au centre) | | | 0 | | | 0 | |
| 3515 | | Mur (partie basse) | | | 0 | | | 0 | |
| 3516 | H | Mur (partie haute) | Plâtre | Peinture | 0 | | | 0 | |
| 3517 | | Mur (au centre) | | | 0 | | | 0 | |
| 3518 | | Mur (partie basse) | | | 0 | | | 0 | |
| 3519 | I | Mur (partie haute) | Plâtre | Peinture | 0 | | | 0 | |
| 3520 | | Mur (au centre) | | | 0 | | | 0 | |
| 3521 | | Mur (partie basse) | | | 0 | | | 0 | |
| 3522 | J | Mur (partie haute) | Plâtre | Peinture | 0 | | | 0 | |
| 3523 | | Mur (au centre) | | | 0 | | | 0 | |
| 3524 | K | Plafond (mesure 1) | Plâtre | Peinture + fx plafond | 0 | | | 0 | |
| 3525 | | Plafond (mesure 2) | | | 0 | | | 0 | |
| 3526 | L | Plinthes (mesure 1) | Bois | Peinture | 0 | | | 0 | |
| 3527 | | Plinthes (mesure 2) | | | 0 | | | 0 | |
| 3528 | | Fenêtres intérieure (partie basse) | | | 0 | | | 0 | |
| 3529 | M | Fenêtres intérieure (partie haute) | Bois | Peinture | 0 | | | 0 | |
| 3530 | | Huissierie Fenêtres intérieure (partie basse) | | | 0 | | | 0 | |
| 3531 | M | Huissierie Fenêtres intérieure (partie haute) | Bois | Peinture | 0 | | | 0 | |
| 3532 | | Fenêtres extérieure (partie basse) | | | 0 | | | 0 | |
| 3533 | M | Fenêtres extérieure (partie haute) | Bois | Peinture | 0 | | | 0 | |
| 3534 | | Huissierie Fenêtres extérieure (partie basse) | | | 0 | | | 0 | |
| 3535 | M | Huissierie Fenêtres extérieure (partie haute) | Bois | Peinture | 0 | | | 0 | |
| 3536 | | Porte (partie basse) | | | 0 | | | 0 | |
| 3537 | N | Porte (partie haute) | Bois | Peinture | 0 | | | 0 | |
| 3538 | | Huissierie Porte (partie basse) | | | 0 | | | 0 | |
| 3539 | N | Huissierie Porte (partie haute) | Bois | Peinture | 0 | | | 0 | |

Nombre d'unités de diagnostic : 18

R+2 - 223

| N° | Zone | Unité de diagnostic | Substrat | Revêtement apparent | Mesure (mg/cm²) | Incertitude* (+/-mg/cm²) | Etat de conservation | Classem- ent UD | Observation / Travaux |
|------|------|---------------------------------------|-----------|------------------------|--------------------|-----------------------------|-------------------------|--------------------|-----------------------|
| 3540 | | Mur (partie basse) | | | 0 | | | 0 | |
| 3541 | A | Mur (partie haute) | Plâtre | peinture et faïence | 0 | | | 0 | |
| 3542 | | Mur (au centre) | | | 0 | | | 0 | |
| 3543 | | Mur (partie basse) | | | 0 | | | 0 | |
| 3544 | B | Mur (partie haute) | Plâtre | peinture et faïence | 0 | | | 0 | |
| 3545 | | Mur (au centre) | | | 0 | | | 0 | |
| 3546 | | Mur (partie basse) | | | 0 | | | 0 | |
| 3547 | C | Mur (partie haute) | Plâtre | peinture et faïence | 0 | | | 0 | |
| 3548 | | Mur (au centre) | | | 0 | | | 0 | |
| 3549 | | Mur (partie basse) | | | 0 | | | 0 | |
| 3550 | D | Mur (partie haute) | Plâtre | peinture et faïence | 0 | | | 0 | |
| 3551 | | Mur (au centre) | | | 0 | | | 0 | |
| 3552 | | Mur (partie basse) | | | 0 | | | 0 | |
| 3553 | E | Mur (partie haute) | Plâtre | peinture et faïence | 0 | | | 0 | |
| 3554 | | Mur (au centre) | | | 0 | | | 0 | |
| 3555 | | Mur (partie basse) | | | 0 | | | 0 | |
| 3556 | F | Mur (partie haute) | Plâtre | peinture et faïence | 0 | | | 0 | |
| 3557 | | Mur (au centre) | | | 0 | | | 0 | |
| 3558 | | Plafond (mesure 1) | | | 0 | | | 0 | |
| 3559 | G | Plafond (mesure 2) | Plâtre | Peinture | 0 | | | 0 | |
| 3560 | | Plinthes (mesure 1) | | | 0 | | | 0 | |
| 3561 | H | Plinthes (mesure 2) | Carrelage | | 0 | | | 0 | |
| 3562 | I | Fenêtres intérieure (partie basse) | Bois | Peinture | 0 | | | 0 | |

| | | | | | | | | |
|------|---|--|-------|----------|---|--|---|--|
| 3563 | | Fenêtres intérieure (partie haute) | | | 0 | | 0 | |
| 3564 | I | Huisserie Fenêtres intérieure (partie basse) | Bois | Peinture | 0 | | 0 | |
| 3565 | | Huisserie Fenêtres intérieure (partie haute) | | | 0 | | 0 | |
| 3566 | I | Fenêtres extérieure (partie basse) | Bois | Peinture | 0 | | 0 | |
| 3567 | | Fenêtres extérieure (partie haute) | | | 0 | | 0 | |
| 3568 | I | Huisserie Fenêtres extérieure (partie basse) | Bois | Peinture | 0 | | 0 | |
| 3569 | | Huisserie Fenêtres extérieure (partie haute) | | | 0 | | 0 | |
| 3570 | J | Porte (partie basse) | Bois | Peinture | 0 | | 0 | |
| 3571 | | Porte (partie haute) | | | 0 | | 0 | |
| 3572 | J | Huisserie Porte (partie basse) | Métal | Peinture | 0 | | 0 | |
| 3573 | | Huisserie Porte (partie haute) | | | 0 | | 0 | |

Nombre d'unités de diagnostic : 14

R+2 - 224

| N° | Zone | Unité de diagnostic | Substrat | Revêtement apparent | Mesure (mg/cm²) | Incertitude* (+/-mg/cm²) | Etat de conservation | Classement UD | Observation / Travaux |
|------|------|--------------------------------|----------|---------------------|-----------------|--------------------------|----------------------|---------------|-----------------------|
| 3574 | A | Mur (partie basse) | Plâtre | Peinture | 0 | | | 0 | |
| 3575 | | Mur (partie haute) | | | 0 | | | 0 | |
| 3576 | | Mur (au centre) | | | 0 | | | 0 | |
| 3577 | B | Mur (partie basse) | Plâtre | Peinture | 0 | | | 0 | |
| 3578 | | Mur (partie haute) | | | 0 | | | 0 | |
| 3579 | | Mur (au centre) | | | 0 | | | 0 | |
| 3580 | C | Mur (partie basse) | Plâtre | Peinture | 0 | | | 0 | |
| 3581 | | Mur (partie haute) | | | 0 | | | 0 | |
| 3582 | | Mur (au centre) | | | 0 | | | 0 | |
| 3583 | D | Mur (partie basse) | Plâtre | Peinture | 0 | | | 0 | |
| 3584 | | Mur (partie haute) | | | 0 | | | 0 | |
| 3585 | | Mur (au centre) | | | 0 | | | 0 | |
| 3586 | E | Plafond (mesure 1) | Plâtre | Peinture | 0,5 | | | 0 | |
| 3587 | | Plafond (mesure 2) | | | 0,55 | | | 0 | |
| 3588 | F | Plinthes (mesure 1) | Bois | Peinture | 0 | | | 0 | |
| 3589 | | Plinthes (mesure 2) | | | 0 | | | 0 | |
| 3590 | G | Porte (partie basse) | Bois | Peinture | 0 | | | 0 | |
| 3591 | | Porte (partie haute) | | | 0 | | | 0 | |
| 3592 | G | Huisserie Porte (partie basse) | Métal | Peinture | 0 | | | 0 | |
| 3593 | | Huisserie Porte (partie haute) | | | 0 | | | 0 | |

Nombre d'unités de diagnostic : 8

R+2 - 225

| N° | Zone | Unité de diagnostic | Substrat | Revêtement apparent | Mesure (mg/cm²) | Incertitude* (+/-mg/cm²) | Etat de conservation | Classement UD | Observation / Travaux |
|------|------|--|-------------|---------------------|-----------------|--------------------------|----------------------|---------------|-----------------------|
| 3594 | A | Mur (partie basse) | lambris pvc | | 0 | | | 0 | |
| 3595 | | Mur (partie haute) | | | 0 | | | 0 | |
| 3596 | | Mur (au centre) | | | 0 | | | 0 | |
| 3597 | B | Mur (partie basse) | lambris pvc | | 0 | | | 0 | |
| 3598 | | Mur (partie haute) | | | 0 | | | 0 | |
| 3599 | | Mur (au centre) | | | 0 | | | 0 | |
| 3600 | C | Mur (partie basse) | lambris pvc | | 0 | | | 0 | |
| 3601 | | Mur (partie haute) | | | 0 | | | 0 | |
| 3602 | | Mur (au centre) | | | 0 | | | 0 | |
| 3603 | D | Mur (partie basse) | lambris pvc | | 0 | | | 0 | |
| 3604 | | Mur (partie haute) | | | 0 | | | 0 | |
| 3605 | | Mur (au centre) | | | 0 | | | 0 | |
| 3606 | E | Plafond (mesure 1) | Plâtre | Peinture | 0 | | | 0 | |
| 3607 | | Plafond (mesure 2) | | | 0 | | | 0 | |
| 3608 | F | Plinthes (mesure 1) | Carrelage | | 0 | | | 0 | |
| 3609 | | Plinthes (mesure 2) | | | 0 | | | 0 | |
| 3610 | G | Fenêtres intérieure (partie basse) | Bois | Peinture | 0 | | | 0 | |
| 3611 | | Fenêtres intérieure (partie haute) | | | 0 | | | 0 | |
| 3612 | G | Huisserie Fenêtres intérieure (partie basse) | Bois | Peinture | 0 | | | 0 | |
| 3613 | | Huisserie Fenêtres intérieure (partie haute) | | | 0 | | | 0 | |
| 3614 | G | Fenêtres extérieure (partie basse) | Bois | Peinture | 0 | | | 0 | |
| 3615 | | Fenêtres extérieure (partie haute) | | | 0 | | | 0 | |

| | | | | | | | | | |
|------|---|--|-------|----------|---|--|--|---|--|
| 3616 | G | Huisserie Fenêtres extérieure (partie basse) | Bois | Peinture | 0 | | | 0 | |
| 3617 | | Huisserie Fenêtres extérieure (partie haute) | | | 0 | | | 0 | |
| 3618 | H | Porte (partie basse) | Bois | Peinture | 0 | | | 0 | |
| 3619 | | Porte (partie haute) | | | 0 | | | 0 | |
| 3620 | H | Huisserie Porte (partie basse) | Métal | Peinture | 0 | | | 0 | |
| 3621 | | Huisserie Porte (partie haute) | | | 0 | | | 0 | |

Nombre d'unités de diagnostic : 12

R+2 - 226

| N° | Zone | Unité de diagnostic | Substrat | Revêtement apparent | Mesure (mg/cm²) | Incertitude* (+/-mg/cm²) | Etat de conservation | Classement UD | Observation / Travaux |
|------|------|--------------------------------|-------------|---------------------|-----------------|--------------------------|----------------------|---------------|-----------------------|
| 3622 | A | Mur (partie basse) | lambris pvc | Faïence | 0 | | | 0 | |
| 3623 | | Mur (partie haute) | | | 0 | | | 0 | |
| 3624 | | Mur (au centre) | | | 0 | | | 0 | |
| 3625 | B | Mur (partie basse) | lambris pvc | Faïence | 0 | | | 0 | |
| 3626 | | Mur (partie haute) | | | 0 | | | 0 | |
| 3627 | | Mur (au centre) | | | 0 | | | 0 | |
| 3628 | C | Mur (partie basse) | lambris pvc | Faïence | 0 | | | 0 | |
| 3629 | | Mur (partie haute) | | | 0 | | | 0 | |
| 3630 | | Mur (au centre) | | | 0 | | | 0 | |
| 3631 | D | Mur (partie basse) | lambris pvc | Faïence | 0 | | | 0 | |
| 3632 | | Mur (partie haute) | | | 0 | | | 0 | |
| 3633 | | Mur (au centre) | | | 0 | | | 0 | |
| 3634 | E | Plafond (mesure 1) | Plâtre | Peinture | 0 | | | 0 | |
| 3635 | | Plafond (mesure 2) | | | 0 | | | 0 | |
| 3636 | F | Plinthes (mesure 1) | Carrelage | | 0 | | | 0 | |
| 3637 | | Plinthes (mesure 2) | | | 0 | | | 0 | |
| 3638 | G | Porte (partie basse) | Bois | Peinture | 0 | | | 0 | |
| 3639 | | Porte (partie haute) | | | 0 | | | 0 | |
| 3640 | G | Huisserie Porte (partie basse) | Métal | Peinture | 0 | | | 0 | |
| 3641 | | Huisserie Porte (partie haute) | | | 0 | | | 0 | |

Nombre d'unités de diagnostic : 8

R+2 - 227

| N° | Zone | Unité de diagnostic | Substrat | Revêtement apparent | Mesure (mg/cm²) | Incertitude* (+/-mg/cm²) | Etat de conservation | Classement UD | Observation / Travaux |
|------|------|--|----------|-----------------------|-----------------|--------------------------|----------------------|---------------|-----------------------|
| 3642 | A | Mur (partie basse) | Plâtre | Peinture | 0 | | | 0 | |
| 3643 | | Mur (partie haute) | | | 0 | | | 0 | |
| 3644 | | Mur (au centre) | | | 0 | | | 0 | |
| 3645 | B | Mur (partie basse) | Plâtre | Peinture | 0 | | | 0 | |
| 3646 | | Mur (partie haute) | | | 0 | | | 0 | |
| 3647 | | Mur (au centre) | | | 0 | | | 0 | |
| 3648 | C | Mur (partie basse) | Plâtre | Peinture | 0 | | | 0 | |
| 3649 | | Mur (partie haute) | | | 0 | | | 0 | |
| 3650 | | Mur (au centre) | | | 0 | | | 0 | |
| 3651 | D | Mur (partie basse) | Plâtre | Peinture | 0 | | | 0 | |
| 3652 | | Mur (partie haute) | | | 0 | | | 0 | |
| 3653 | | Mur (au centre) | | | 0 | | | 0 | |
| 3654 | E | Plafond (mesure 1) | Plâtre | Peinture + fx plafond | 0 | | | 0 | |
| 3655 | | Plafond (mesure 2) | | | 0 | | | 0 | |
| 3656 | F | Plinthes (mesure 1) | Bois | Peinture | 0 | | | 0 | |
| 3657 | | Plinthes (mesure 2) | | | 0 | | | 0 | |
| 3658 | G | Fenêtres intérieure (partie basse) | Bois | Peinture | 0 | | | 0 | |
| 3659 | | Fenêtres intérieure (partie haute) | | | 0 | | | 0 | |
| 3660 | G | Huisserie Fenêtres intérieure (partie basse) | Bois | Peinture | 0 | | | 0 | |
| 3661 | | Huisserie Fenêtres intérieure (partie haute) | | | 0 | | | 0 | |
| 3662 | G | Fenêtres extérieure (partie basse) | Bois | Peinture | 0 | | | 0 | |
| 3663 | | Fenêtres extérieure (partie haute) | | | 0 | | | 0 | |
| 3664 | G | Huisserie Fenêtres extérieure (partie basse) | Bois | Peinture | 0 | | | 0 | |
| 3665 | | Huisserie Fenêtres extérieure (partie haute) | | | 0 | | | 0 | |
| 3666 | H | Porte (partie basse) | Bois | Peinture | 0 | | | 0 | |
| 3667 | | Porte (partie haute) | | | 0 | | | 0 | |
| 3668 | H | Huisserie Porte (partie basse) | Bois | Peinture | 0 | | | 0 | |
| 3669 | | Huisserie Porte (partie haute) | | | 0 | | | 0 | |

Nombre d'unités de diagnostic : 12

R+2 - 228

| N° | Zone | Unité de diagnostic | Substrat | Revêtement apparent | Mesure (mg/cm²) | Incertitude* (+/-mg/cm²) | Etat de conservation | Classement UD | Observation / Travaux |
|------|------|--------------------------------|----------|-----------------------|-----------------|--------------------------|----------------------|---------------|-----------------------|
| 3670 | A | Mur (partie basse) | Plâtre | peinture et faïence | 0 | | | 0 | |
| 3671 | | Mur (partie haute) | | | 0 | | | 0 | |
| 3672 | | Mur (au centre) | | | 0 | | | 0 | |
| 3673 | B | Mur (partie basse) | Plâtre | peinture et faïence | 0 | | | 0 | |
| 3674 | | Mur (partie haute) | | | 0 | | | 0 | |
| 3675 | | Mur (au centre) | | | 0 | | | 0 | |
| 3676 | C | Mur (partie basse) | Plâtre | peinture et faïence | 0 | | | 0 | |
| 3677 | | Mur (partie haute) | | | 0 | | | 0 | |
| 3678 | | Mur (au centre) | | | 0 | | | 0 | |
| 3679 | D | Mur (partie basse) | Plâtre | peinture et faïence | 0 | | | 0 | |
| 3680 | | Mur (partie haute) | | | 0 | | | 0 | |
| 3681 | | Mur (au centre) | | | 0 | | | 0 | |
| 3682 | E | Plafond (mesure 1) | Plâtre | Peinture + fx plafond | 0 | | | 0 | |
| 3683 | | Plafond (mesure 2) | | | 0 | | | 0 | |
| 3684 | F | Plinthes (mesure 1) | Bois | Peinture | 0 | | | 0 | |
| 3685 | | Plinthes (mesure 2) | | | 0 | | | 0 | |
| 3686 | G | Porte (partie basse) | Bois | Peinture | 0 | | | 0 | |
| 3687 | | Porte (partie haute) | | | 0 | | | 0 | |
| 3688 | G | Huisserie Porte (partie basse) | Métal | Peinture | 0 | | | 0 | |
| 3689 | | Huisserie Porte (partie haute) | | | 0 | | | 0 | |

Nombre d'unités de diagnostic : 8

R+2 - 229

| N° | Zone | Unité de diagnostic | Substrat | Revêtement apparent | Mesure (mg/cm²) | Incertitude* (+/-mg/cm²) | Etat de conservation | Classement UD | Observation / Travaux |
|------|------|--------------------------------|----------|-----------------------|-----------------|--------------------------|----------------------|---------------|-----------------------|
| 3690 | A | Mur (partie basse) | Plâtre | Peinture | 0 | | | 0 | |
| 3691 | | Mur (partie haute) | | | 0 | | | 0 | |
| 3692 | | Mur (au centre) | | | 0 | | | 0 | |
| 3693 | B | Mur (partie basse) | Plâtre | Peinture | 0 | | | 0 | |
| 3694 | | Mur (partie haute) | | | 0 | | | 0 | |
| 3695 | | Mur (au centre) | | | 0 | | | 0 | |
| 3696 | C | Mur (partie basse) | Plâtre | Peinture | 0 | | | 0 | |
| 3697 | | Mur (partie haute) | | | 0 | | | 0 | |
| 3698 | | Mur (au centre) | | | 0 | | | 0 | |
| 3699 | D | Mur (partie basse) | Plâtre | Peinture | 0 | | | 0 | |
| 3700 | | Mur (partie haute) | | | 0 | | | 0 | |
| 3701 | | Mur (au centre) | | | 0 | | | 0 | |
| 3702 | E | Plafond (mesure 1) | Plâtre | Peinture + fx plafond | 0 | | | 0 | |
| 3703 | | Plafond (mesure 2) | | | 0 | | | 0 | |
| 3704 | F | Plinthes (mesure 1) | Bois | Peinture | 0 | | | 0 | |
| 3705 | | Plinthes (mesure 2) | | | 0 | | | 0 | |
| 3706 | G | Porte (partie basse) | Bois | Peinture | 0 | | | 0 | |
| 3707 | | Porte (partie haute) | | | 0 | | | 0 | |
| 3708 | G | Huisserie Porte (partie basse) | Métal | Peinture | 0 | | | 0 | |
| 3709 | | Huisserie Porte (partie haute) | | | 0 | | | 0 | |

Nombre d'unités de diagnostic : 8

R+2 - 230

| N° | Zone | Unité de diagnostic | Substrat | Revêtement apparent | Mesure (mg/cm²) | Incertitude* (+/-mg/cm²) | Etat de conservation | Classement UD | Observation / Travaux |
|------|------|--|----------|-----------------------|-----------------|--------------------------|----------------------|---------------|-----------------------|
| 3710 | A | Mur (partie basse) | Plâtre | Peinture | 0 | | | 0 | |
| 3711 | | Mur (partie haute) | | | 0 | | | 0 | |
| 3712 | | Mur (au centre) | | | 0 | | | 0 | |
| 3713 | B | Mur (partie basse) | Plâtre | Peinture | 0 | | | 0 | |
| 3714 | | Mur (partie haute) | | | 0 | | | 0 | |
| 3715 | | Mur (au centre) | | | 0 | | | 0 | |
| 3716 | C | Mur (partie basse) | Plâtre | Peinture | 0 | | | 0 | |
| 3717 | | Mur (partie haute) | | | 0 | | | 0 | |
| 3718 | | Mur (au centre) | | | 0 | | | 0 | |
| 3719 | D | Mur (partie basse) | Plâtre | Peinture | 0 | | | 0 | |
| 3720 | | Mur (partie haute) | | | 0 | | | 0 | |
| 3721 | | Mur (au centre) | | | 0 | | | 0 | |
| 3722 | E | Plafond (mesure 1) | Plâtre | Peinture + fx plafond | 0 | | | 0 | |
| 3723 | | Plafond (mesure 2) | | | 0 | | | 0 | |
| 3724 | F | Plinthes (mesure 1) | Bois | Peinture | 0 | | | 0 | |
| 3725 | | Plinthes (mesure 2) | | | 0 | | | 0 | |
| 3726 | G | Fenêtres intérieure (partie basse) | Bois | Peinture | 0 | | | 0 | |
| 3727 | | Fenêtres intérieure (partie haute) | | | 0 | | | 0 | |
| 3728 | G | Huisserie Fenêtres intérieure (partie basse) | Bois | Peinture | 0 | | | 0 | |

| | | | | | | | | | |
|------|---|--|-------|----------|---|--|--|---|--|
| 3729 | | Huisserie Fenêtres intérieure (partie haute) | | | 0 | | | 0 | |
| 3730 | G | Fenêtres extérieure (partie basse) | Bois | Peinture | 0 | | | 0 | |
| 3731 | | Fenêtres extérieure (partie haute) | | | 0 | | | 0 | |
| 3732 | G | Huisserie Fenêtres extérieure (partie basse) | Bois | Peinture | 0 | | | 0 | |
| 3733 | | Huisserie Fenêtres extérieure (partie haute) | | | 0 | | | 0 | |
| 3734 | H | Porte (partie basse) | Bois | Peinture | 0 | | | 0 | |
| 3735 | | Porte (partie haute) | | | 0 | | | 0 | |
| 3736 | H | Huisserie Porte (partie basse) | Métal | Peinture | 0 | | | 0 | |
| 3737 | | Huisserie Porte (partie haute) | | | 0 | | | 0 | |

Nombre d'unités de diagnostic : 12

R+2 - 231

| N° | Zone | Unité de diagnostic | Substrat | Revêtement apparent | Mesure (mg/cm²) | Incertitude* (+/-mg/cm²) | Etat de conservation | Classement UD | Observation / Travaux |
|------|------|--------------------------------|----------|-----------------------|-----------------|--------------------------|----------------------|---------------|-----------------------|
| 3738 | A | Mur (partie haute) | Plâtre | Peinture | 0,8 | | | 0 | |
| 3739 | | Mur (au centre) | | | 0,85 | | | 0 | |
| 3740 | B | Mur (partie haute) | Plâtre | Peinture | 0,7 | | | 0 | |
| 3741 | | Mur (au centre) | | | 0,8 | | | 0 | |
| 3742 | C | Mur (partie haute) | Plâtre | Peinture | 0,6 | | | 0 | |
| 3743 | | Mur (au centre) | | | 0,7 | | | 0 | |
| 3744 | D | Mur (partie basse) | Plâtre | Peinture | 0,8 | | | 0 | |
| 3745 | | Mur (partie haute) | | | 0,7 | | | 0 | |
| 3747 | E | Plafond (mesure 1) | Plâtre | Peinture + fx plafond | 0 | | | 0 | |
| 3748 | | Plafond (mesure 2) | | | 0 | | | 0 | |
| 3749 | F | Plinthes (mesure 1) | Bois | Peinture | 0 | | | 0 | |
| 3750 | | Plinthes (mesure 2) | | | 0 | | | 0 | |
| 3751 | G | Porte (partie basse) | Bois | Peinture | 0 | | | 0 | |
| 3752 | | Porte (partie haute) | | | 0 | | | 0 | |
| 3753 | G | Huisserie Porte (partie basse) | Métal | Peinture | 0 | | | 0 | |
| 3754 | | Huisserie Porte (partie haute) | | | 0 | | | 0 | |

Nombre d'unités de diagnostic : 8

R+2 - 232

| N° | Zone | Unité de diagnostic | Substrat | Revêtement apparent | Mesure (mg/cm²) | Incertitude* (+/-mg/cm²) | Etat de conservation | Classement UD | Observation / Travaux |
|------|------|--|----------|-----------------------|-----------------|--------------------------|----------------------|---------------|-----------------------|
| 3755 | A | Mur (partie basse) | Plâtre | Peinture | 0 | | | 0 | |
| 3756 | | Mur (partie haute) | | | 0 | | | 0 | |
| 3757 | | Mur (au centre) | | | 0 | | | 0 | |
| 3758 | B | Mur (partie basse) | Plâtre | Peinture | 0 | | | 0 | |
| 3759 | | Mur (partie haute) | | | 0 | | | 0 | |
| 3760 | | Mur (au centre) | | | 0 | | | 0 | |
| 3761 | C | Mur (partie basse) | Plâtre | Peinture | 0 | | | 0 | |
| 3762 | | Mur (partie haute) | | | 0 | | | 0 | |
| 3763 | | Mur (au centre) | | | 0 | | | 0 | |
| 3764 | D | Mur (partie basse) | Plâtre | Peinture | 0 | | | 0 | |
| 3765 | | Mur (partie haute) | | | 0 | | | 0 | |
| 3766 | | Mur (au centre) | | | 0 | | | 0 | |
| 3767 | E | Plafond (mesure 1) | Plâtre | Peinture + fx plafond | 0 | | | 0 | |
| 3768 | | Plafond (mesure 2) | | | 0 | | | 0 | |
| 3769 | F | Plinthes (mesure 1) | Bois | Peinture | 0 | | | 0 | |
| 3770 | | Plinthes (mesure 2) | | | 0 | | | 0 | |
| 3771 | G | Fenêtres intérieure (partie basse) | Bois | Peinture | 0 | | | 0 | |
| 3772 | | Fenêtres intérieure (partie haute) | | | 0 | | | 0 | |
| 3773 | G | Huisserie Fenêtres intérieure (partie basse) | Bois | Peinture | 0 | | | 0 | |
| 3774 | | Huisserie Fenêtres intérieure (partie haute) | | | 0 | | | 0 | |
| 3775 | G | Fenêtres extérieure (partie basse) | Bois | Peinture | 0 | | | 0 | |
| 3776 | | Fenêtres extérieure (partie haute) | | | 0 | | | 0 | |
| 3777 | G | Huisserie Fenêtres extérieure (partie basse) | Bois | Peinture | 0 | | | 0 | |
| 3778 | | Huisserie Fenêtres extérieure (partie haute) | | | 0 | | | 0 | |
| 3779 | H | Porte (partie basse) | Bois | Peinture | 0 | | | 0 | |
| 3780 | | Porte (partie haute) | | | 0 | | | 0 | |
| 3781 | H | Huisserie Porte (partie basse) | Métal | Peinture | 0 | | | 0 | |

| | | | | | | | | | |
|------|--|--------------------------------|--|--|---|--|--|---|--|
| 3782 | | Huisserie Porte (partie haute) | | | 0 | | | 0 | |
|------|--|--------------------------------|--|--|---|--|--|---|--|

Nombre d'unités de diagnostic : 12

R+2 - 233

| N° | Zone | Unité de diagnostic | Substrat | Revêtement apparent | Mesure (mg/cm²) | Incertitude* (+/-mg/cm²) | Etat de conservation | Classement UD | Observation / Travaux |
|------|------|--------------------------------|----------|---------------------|-----------------|--------------------------|----------------------|---------------|-----------------------|
| 3783 | A | Mur (partie basse) | Plâtre | peinture et faïence | 0 | | | 0 | |
| 3784 | | Mur (partie haute) | | | 0 | | | 0 | |
| 3785 | | Mur (au centre) | | | 0 | | | 0 | |
| 3786 | B | Mur (partie basse) | Plâtre | peinture et faïence | 0 | | | 0 | |
| 3787 | | Mur (partie haute) | | | 0 | | | 0 | |
| 3788 | | Mur (au centre) | | | 0 | | | 0 | |
| 3789 | C | Mur (partie basse) | Plâtre | peinture et faïence | 0 | | | 0 | |
| 3790 | | Mur (partie haute) | | | 0 | | | 0 | |
| 3791 | | Mur (au centre) | | | 0 | | | 0 | |
| 3792 | D | Mur (partie basse) | Plâtre | peinture et faïence | 0 | | | 0 | |
| 3793 | | Mur (partie haute) | | | 0 | | | 0 | |
| 3794 | | Mur (au centre) | | | 0 | | | 0 | |
| 3795 | E | Plafond (mesure 1) | Plâtre | Peinture | 0 | | | 0 | |
| 3796 | | Plafond (mesure 2) | | | 0 | | | 0 | |
| 3797 | F | Plinthes (mesure 1) | Bois | Peinture | 0 | | | 0 | |
| 3798 | | Plinthes (mesure 2) | | | 0 | | | 0 | |
| 3799 | G | Porte (partie basse) | Bois | Peinture | 0 | | | 0 | |
| 3800 | | Porte (partie haute) | | | 0 | | | 0 | |
| 3801 | G | Huisserie Porte (partie basse) | Métal | Peinture | 0 | | | 0 | |
| 3802 | | Huisserie Porte (partie haute) | | | 0 | | | 0 | |

Nombre d'unités de diagnostic : 8

R+2 - 234

| N° | Zone | Unité de diagnostic | Substrat | Revêtement apparent | Mesure (mg/cm²) | Incertitude* (+/-mg/cm²) | Etat de conservation | Classement UD | Observation / Travaux |
|------|------|--------------------------------|----------|---------------------|-----------------|--------------------------|----------------------|---------------|-----------------------|
| 3803 | A | Mur (partie basse) | Plâtre | Peinture | 0 | | | 0 | |
| 3804 | | Mur (partie haute) | | | 0 | | | 0 | |
| 3805 | | Mur (au centre) | | | 0 | | | 0 | |
| 3806 | B | Mur (partie basse) | Plâtre | Peinture | 0 | | | 0 | |
| 3807 | | Mur (partie haute) | | | 0 | | | 0 | |
| 3808 | | Mur (au centre) | | | 0 | | | 0 | |
| 3809 | C | Mur (partie basse) | Plâtre | Peinture | 0 | | | 0 | |
| 3810 | | Mur (partie haute) | | | 0 | | | 0 | |
| 3811 | | Mur (au centre) | | | 0 | | | 0 | |
| 3812 | D | Mur (partie basse) | Plâtre | Peinture | 0 | | | 0 | |
| 3813 | | Mur (partie haute) | | | 0 | | | 0 | |
| 3814 | | Mur (au centre) | | | 0 | | | 0 | |
| 3815 | E | Plafond (mesure 1) | Plâtre | Peinture | 0 | | | 0 | |
| 3816 | | Plafond (mesure 2) | | | 0 | | | 0 | |
| 3817 | F | Plinthes (mesure 1) | Bois | Peinture | 0 | | | 0 | |
| 3818 | | Plinthes (mesure 2) | | | 0 | | | 0 | |
| 3819 | G | Porte (partie basse) | Bois | Peinture | 0 | | | 0 | |
| 3820 | | Porte (partie haute) | | | 0 | | | 0 | |
| 3821 | G | Huisserie Porte (partie basse) | Métal | Peinture | 0 | | | 0 | |
| 3822 | | Huisserie Porte (partie haute) | | | 0 | | | 0 | |

Nombre d'unités de diagnostic : 8

R+2 - 235

| N° | Zone | Unité de diagnostic | Substrat | Revêtement apparent | Mesure (mg/cm²) | Incertitude* (+/-mg/cm²) | Etat de conservation | Classement UD | Observation / Travaux |
|------|------|--|----------|---------------------|-----------------|--------------------------|----------------------|---------------|-----------------------|
| 3823 | A | Mur (partie basse) | Plâtre | Peinture | 0 | | | 0 | |
| 3824 | | Mur (partie haute) | | | 0 | | | 0 | |
| 3825 | | Mur (au centre) | | | 0 | | | 0 | |
| 3826 | B | Mur (partie basse) | Plâtre | Peinture | 0 | | | 0 | |
| 3827 | | Mur (partie haute) | | | 0 | | | 0 | |
| 3828 | | Mur (au centre) | | | 0 | | | 0 | |
| 3829 | C | Mur (partie basse) | Plâtre | Peinture | 0 | | | 0 | |
| 3830 | | Mur (partie haute) | | | 0 | | | 0 | |
| 3831 | | Mur (au centre) | | | 0 | | | 0 | |
| 3832 | D | Mur (partie basse) | Plâtre | Peinture | 0 | | | 0 | |
| 3833 | | Mur (partie haute) | | | 0 | | | 0 | |
| 3834 | | Mur (au centre) | | | 0 | | | 0 | |
| 3835 | E | Plafond (mesure 1) | Plâtre | Peinture | 0 | | | 0 | |
| 3836 | | Plafond (mesure 2) | | | 0 | | | 0 | |
| 3837 | F | Plinthes (mesure 1) | Bois | Peinture | 0 | | | 0 | |
| 3838 | | Plinthes (mesure 2) | | | 0 | | | 0 | |
| 3839 | G | Fenêtres intérieure (partie basse) | Bois | Peinture | 0 | | | 0 | |
| 3840 | | Fenêtres intérieure (partie haute) | | | 0 | | | 0 | |
| 3841 | G | Huisserie Fenêtres intérieure (partie basse) | Bois | Peinture | 0 | | | 0 | |

| | | | | | | | | | |
|------|---|--|------|----------|---|--|--|---|--|
| 3842 | | Huisserie Fenêtres intérieure (partie haute) | | | 0 | | | 0 | |
| 3843 | G | Fenêtres extérieure (partie basse) | Bois | Peinture | 0 | | | 0 | |
| 3844 | | Fenêtres extérieure (partie haute) | | | 0 | | | 0 | |
| 3845 | G | Huisserie Fenêtres extérieure (partie basse) | Bois | Peinture | 0 | | | 0 | |
| 3846 | | Huisserie Fenêtres extérieure (partie haute) | | | 0 | | | 0 | |

Nombre d'unités de diagnostic : 10

R+2 - 236

| N° | Zone | Unité de diagnostic | Substrat | Revêtement apparent | Mesure (mg/cm²) | Incertitude* (+/-mg/cm²) | Etat de conservation | Classement UD | Observation / Travaux |
|------|------|--|----------|---------------------|-----------------|--------------------------|----------------------|---------------|-----------------------|
| 3847 | A | Mur (partie basse) | Plâtre | Peinture | 0 | | | 0 | |
| 3848 | | Mur (partie haute) | | | 0 | | | 0 | |
| 3849 | | Mur (au centre) | | | 0 | | | 0 | |
| 3850 | B | Mur (partie basse) | Plâtre | Peinture | 0 | | | 0 | |
| 3851 | | Mur (partie haute) | | | 0 | | | 0 | |
| 3852 | | Mur (au centre) | | | 0 | | | 0 | |
| 3853 | C | Mur (partie basse) | Plâtre | Peinture | 0 | | | 0 | |
| 3854 | | Mur (partie haute) | | | 0 | | | 0 | |
| 3855 | | Mur (au centre) | | | 0 | | | 0 | |
| 3856 | D | Mur (partie basse) | Plâtre | Peinture | 0 | | | 0 | |
| 3857 | | Mur (partie haute) | | | 0 | | | 0 | |
| 3858 | | Mur (au centre) | | | 0 | | | 0 | |
| 3859 | E | Plafond (mesure 1) | Plâtre | Peinture | 0 | | | 0 | |
| 3860 | | Plafond (mesure 2) | | | 0 | | | 0 | |
| 3861 | F | Plinthes (mesure 1) | Bois | Peinture | 0 | | | 0 | |
| 3862 | | Plinthes (mesure 2) | | | 0 | | | 0 | |
| 3863 | G | Fenêtres intérieure (partie basse) | Bois | Peinture | 0 | | | 0 | |
| 3864 | | Fenêtres intérieure (partie haute) | | | 0 | | | 0 | |
| 3865 | G | Huisserie Fenêtres intérieure (partie basse) | Bois | Peinture | 0 | | | 0 | |
| 3866 | | Huisserie Fenêtres intérieure (partie haute) | | | 0 | | | 0 | |
| 3867 | G | Fenêtres extérieure (partie basse) | Bois | Peinture | 0 | | | 0 | |
| 3868 | | Fenêtres extérieure (partie haute) | | | 0 | | | 0 | |
| 3869 | G | Huisserie Fenêtres extérieure (partie basse) | Bois | Peinture | 0 | | | 0 | |
| 3870 | | Huisserie Fenêtres extérieure (partie haute) | | | 0 | | | 0 | |
| 3871 | H | Porte (partie basse) | Bois | Peinture | 0 | | | 0 | |
| 3872 | | Porte (partie haute) | | | 0 | | | 0 | |
| 3873 | H | Huisserie Porte (partie basse) | Métal | Peinture | 0 | | | 0 | |
| 3874 | | Huisserie Porte (partie haute) | | | 0 | | | 0 | |

Nombre d'unités de diagnostic : 12

R+3 - 307

| N° | Zone | Unité de diagnostic | Substrat | Revêtement apparent | Mesure (mg/cm²) | Incertitude* (+/-mg/cm²) | Etat de conservation | Classement UD | Observation / Travaux |
|------|------|------------------------------------|----------|-----------------------|-----------------|--------------------------|----------------------|---------------|-----------------------|
| 3875 | A | Mur (partie basse) | Plâtre | peinture et faïence | 0 | | | 0 | |
| 3876 | | Mur (partie haute) | | | 0 | | | 0 | |
| 3877 | | Mur (au centre) | | | 0 | | | 0 | |
| 3878 | B | Mur (partie basse) | Plâtre | peinture et faïence | 0 | | | 0 | |
| 3879 | | Mur (partie haute) | | | 0 | | | 0 | |
| 3880 | | Mur (au centre) | | | 0 | | | 0 | |
| 3881 | C | Mur (partie basse) | Plâtre | peinture et faïence | 0 | | | 0 | |
| 3882 | | Mur (partie haute) | | | 0 | | | 0 | |
| 3883 | | Mur (au centre) | | | 0 | | | 0 | |
| 3884 | D | Mur (partie basse) | Plâtre | peinture et faïence | 0 | | | 0 | |
| 3885 | | Mur (partie haute) | | | 0 | | | 0 | |
| 3886 | | Mur (au centre) | | | 0 | | | 0 | |
| 3887 | E | Plafond (mesure 1) | Plâtre | Peinture + fx plafond | 0 | | | 0 | |
| 3888 | | Plafond (mesure 2) | | | 0 | | | 0 | |
| 3889 | F | Plinthes (mesure 1) | Bois | Peinture | 0 | | | 0 | |
| 3890 | | Plinthes (mesure 2) | | | 0 | | | 0 | |
| 3891 | G | Fenêtres intérieure (partie basse) | Bois | Peinture | 0 | | | 0 | |
| 3892 | | Fenêtres intérieure (partie haute) | | | 0 | | | 0 | |

| | | | | | | | | | |
|------|---|--|-------|----------|-----|--|--|---|--|
| 3893 | G | Huisserie Fenêtres intérieure (partie basse) | Bois | Peinture | 0 | | | 0 | |
| 3894 | | Huisserie Fenêtres intérieure (partie haute) | | | 0 | | | 0 | |
| 3895 | G | Fenêtres extérieure (partie basse) | Bois | Peinture | 0 | | | 0 | |
| 3896 | | Fenêtres extérieure (partie haute) | | | 0 | | | 0 | |
| 3897 | G | Huisserie Fenêtres extérieure (partie basse) | Bois | Peinture | 0 | | | 0 | |
| 3898 | | Huisserie Fenêtres extérieure (partie haute) | | | 0 | | | 0 | |
| 3899 | H | Porte (partie basse) | Bois | Peinture | 0 | | | 0 | |
| 3900 | | Porte (partie haute) | | | 0 | | | 0 | |
| 3901 | H | Huisserie Porte (partie basse) | Métal | Peinture | 0,6 | | | 0 | |
| 3902 | | Huisserie Porte (partie haute) | | | 0,6 | | | 0 | |

Nombre d'unités de diagnostic : 12

R+3 - 308

| N° | Zone | Unité de diagnostic | Substrat | Revêtement apparent | Mesure (mg/cm²) | Incertitude* (+/-mg/cm²) | Etat de conservation | Classement UD | Observation / Travaux |
|------|------|--|-----------|-----------------------|-----------------|--------------------------|----------------------|---------------|-----------------------|
| 3903 | A | Mur (au centre) | Plâtre | Peinture | 1,7 | | | 1 | |
| 3904 | B | Mur (au centre) | Plâtre | Peinture | 2 | | | 1 | |
| 3905 | C | Mur (au centre) | Plâtre | Peinture | 1,8 | | | 1 | |
| 3906 | D | Mur (au centre) | Plâtre | Peinture | 1,7 | | | 1 | |
| 3907 | E | Mur (au centre) | Plâtre | Peinture | 2 | | | 1 | |
| 3908 | F | Mur (partie basse) | Plâtre | Peinture | 1,7 | | | 1 | |
| 3909 | G | Mur (au centre) | Plâtre | Peinture | 2,2 | | | 1 | |
| 3910 | H | Mur (au centre) | Plâtre | Peinture | 2 | | | 1 | |
| 3911 | I | Mur (au centre) | Plâtre | Peinture | 1,7 | | | 1 | |
| 3912 | J | Mur (au centre) | Plâtre | Peinture | 1,9 | | | 1 | |
| 3913 | K | Mur (au centre) | Plâtre | Peinture | 2 | | | 1 | |
| 3914 | L | Mur (au centre) | Plâtre | Peinture | 1,7 | | | 1 | |
| 3915 | M | Plafond (mesure 1) | Plâtre | Peinture + fx plafond | 0 | | | 0 | |
| 3916 | | Plafond (mesure 2) | | | 0 | | | 0 | |
| 3917 | N | Plinthes (mesure 1) | Bois | Peinture | 0 | | | 0 | |
| 3918 | | Plinthes (mesure 2) | | | 0 | | | 0 | |
| 3919 | O | Fenêtres intérieure (partie basse) | Aluminium | Peinture | 0 | | | 0 | |
| 3920 | | Fenêtres intérieure (partie haute) | | | 0 | | | 0 | |
| 3921 | O | Huisserie Fenêtres intérieure (partie basse) | Aluminium | Peinture | 0 | | | 0 | |
| 3922 | | Huisserie Fenêtres intérieure (partie haute) | | | 0 | | | 0 | |
| 3923 | O | Fenêtres extérieure (partie basse) | Aluminium | Peinture | 0 | | | 0 | |
| 3924 | | Fenêtres extérieure (partie haute) | | | 0 | | | 0 | |
| 3925 | O | Huisserie Fenêtres extérieure (partie basse) | Aluminium | Peinture | 0 | | | 0 | |
| 3926 | | Huisserie Fenêtres extérieure (partie haute) | | | 0 | | | 0 | |
| 3927 | P | Porte (partie basse) | Bois | Peinture | 0 | | | 0 | |
| 3928 | | Porte (partie haute) | | | 0 | | | 0 | |
| 3929 | P | Huisserie Porte (partie basse) | Métal | Peinture | 0,5 | | | 0 | |
| 3930 | | Huisserie Porte (partie haute) | | | 0,6 | | | 0 | |

Nombre d'unités de diagnostic : 20

R+3 - 309

| N° | Zone | Unité de diagnostic | Substrat | Revêtement apparent | Mesure (mg/cm²) | Incertitude* (+/-mg/cm²) | Etat de conservation | Classement UD | Observation / Travaux |
|------|------|---------------------|----------|---------------------|-----------------|--------------------------|----------------------|---------------|-----------------------|
| 3931 | A | Mur (partie basse) | Plâtre | peinture et faïence | 0 | | | 0 | |
| 3932 | | Mur (partie haute) | | | 0 | | | 0 | |
| 3933 | | Mur (au centre) | | | 0 | | | 0 | |
| 3934 | B | Mur (partie basse) | Plâtre | peinture et faïence | 0 | | | 0 | |
| 3935 | | Mur (partie haute) | | | 0 | | | 0 | |
| 3936 | | Mur (au centre) | | | 0 | | | 0 | |
| 3937 | C | Mur (partie basse) | Plâtre | peinture et faïence | 0 | | | 0 | |
| 3938 | | Mur (partie haute) | | | 0 | | | 0 | |
| 3939 | | Mur (au centre) | | | 0 | | | 0 | |
| 3940 | D | Mur (partie basse) | Plâtre | peinture et faïence | 0,7 | | | 0 | |
| 3941 | | Mur (partie haute) | | | 0,8 | | | 0 | |
| 3942 | E | Mur (partie basse) | Plâtre | peinture et faïence | 0 | | | 0 | |
| 3943 | | Mur (partie haute) | | | 0 | | | 0 | |

| | | | | | | | | | |
|------|---|--|--------|-----------------------|------|--|--|---|--|
| 3944 | | Mur (au centre) | | | 0 | | | 0 | |
| 3945 | F | Mur (partie basse) | Plâtre | peinture et faïence | 0,75 | | | 0 | |
| 3946 | | Mur (partie haute) | | | 0,65 | | | 0 | |
| 3947 | G | Plafond (mesure 1) | Plâtre | Peinture + fx plafond | 0 | | | 0 | |
| 3948 | | Plafond (mesure 2) | | | 0 | | | 0 | |
| 3949 | H | Plinthes (mesure 1) | Bois | Peinture | 0 | | | 0 | |
| 3950 | | Plinthes (mesure 2) | | | 0 | | | 0 | |
| 3951 | I | Fenêtres intérieure (partie basse) | Bois | Peinture | 0 | | | 0 | |
| 3952 | | Fenêtres intérieure (partie haute) | | | 0 | | | 0 | |
| 3953 | I | Huisserie Fenêtres intérieure (partie basse) | Bois | Peinture | 0 | | | 0 | |
| 3954 | | Huisserie Fenêtres intérieure (partie haute) | | | 0 | | | 0 | |
| 3955 | I | Fenêtres extérieure (partie basse) | Bois | Peinture | 0 | | | 0 | |
| 3956 | | Fenêtres extérieure (partie haute) | | | 0 | | | 0 | |
| 3957 | I | Huisserie Fenêtres extérieure (partie basse) | Bois | Peinture | 0 | | | 0 | |
| 3958 | | Huisserie Fenêtres extérieure (partie haute) | | | 0 | | | 0 | |
| 3959 | J | Porte (partie basse) | Bois | Peinture | 0 | | | 0 | |
| 3960 | | Porte (partie haute) | | | 0 | | | 0 | |
| 3961 | J | Huisserie Porte (partie basse) | Métal | Peinture | 0,5 | | | 0 | |
| 3962 | | Huisserie Porte (partie haute) | | | 0,6 | | | 0 | |

Nombre d'unités de diagnostic : 14

R+3 - 310

| N° | Zone | Unité de diagnostic | Substrat | Revêtement apparent | Mesure (mg/cm²) | Incertitude* (+/-mg/cm²) | Etat de conservation | Classement UD | Observation / Travaux |
|------|------|--|----------|-----------------------|-----------------|--------------------------|----------------------|---------------|-----------------------|
| 3963 | A | Mur (partie basse) | Plâtre | peinture et faïence | 0 | | | 0 | |
| 3964 | | Mur (partie haute) | | | 0 | | | 0 | |
| 3965 | B | Mur (au centre) | Plâtre | peinture et faïence | 0 | | | 0 | |
| 3966 | | Mur (partie basse) | | | 0 | | | 0 | |
| 3967 | B | Mur (partie haute) | Plâtre | peinture et faïence | 0 | | | 0 | |
| 3968 | | Mur (au centre) | | | 0 | | | 0 | |
| 3969 | C | Mur (partie basse) | Plâtre | peinture et faïence | 0 | | | 0 | |
| 3970 | | Mur (partie haute) | | | 0 | | | 0 | |
| 3971 | D | Mur (au centre) | Plâtre | peinture et faïence | 0 | | | 0 | |
| 3972 | | Mur (partie basse) | | | 0 | | | 0 | |
| 3973 | D | Mur (partie haute) | Plâtre | peinture et faïence | 0 | | | 0 | |
| 3974 | | Mur (au centre) | | | 0 | | | 0 | |
| 3975 | E | Plafond (mesure 1) | Plâtre | Peinture + fx plafond | 0 | | | 0 | |
| 3976 | | Plafond (mesure 2) | | | 0 | | | 0 | |
| 3977 | F | Plinthes (mesure 1) | Bois | Peinture | 0 | | | 0 | |
| 3978 | | Plinthes (mesure 2) | | | 0 | | | 0 | |
| 3979 | G | Fenêtres intérieure (partie basse) | Bois | Peinture | 0 | | | 0 | |
| 3980 | | Fenêtres intérieure (partie haute) | | | 0 | | | 0 | |
| 3981 | G | Huisserie Fenêtres intérieure (partie basse) | Bois | Peinture | 0 | | | 0 | |
| 3982 | | Huisserie Fenêtres intérieure (partie haute) | | | 0 | | | 0 | |
| 3983 | G | Fenêtres extérieure (partie basse) | Bois | Peinture | 0 | | | 0 | |
| 3984 | | Fenêtres extérieure (partie haute) | | | 0 | | | 0 | |
| 3985 | G | Huisserie Fenêtres extérieure (partie basse) | Bois | Peinture | 0 | | | 0 | |
| 3986 | | Huisserie Fenêtres extérieure (partie haute) | | | 0 | | | 0 | |
| 3987 | H | Porte (partie basse) | Bois | Peinture | 0 | | | 0 | |
| 3988 | | Porte (partie haute) | | | 0 | | | 0 | |
| 3989 | H | Huisserie Porte (partie basse) | Métal | Peinture | 0 | | | 0 | |
| 3990 | | Huisserie Porte (partie haute) | | | 0 | | | 0 | |

Nombre d'unités de diagnostic : 12

R+3 - 311

| N° | Zone | Unité de diagnostic | Substrat | Revêtement apparent | Mesure (mg/cm²) | Incertitude* (+/-mg/cm²) | Etat de conservation | Classement UD | Observation / Travaux |
|------|------|---------------------|----------|---------------------|-----------------|--------------------------|----------------------|---------------|-----------------------|
| 3991 | A | Mur (partie basse) | Plâtre | peinture et faïence | 0 | | | 0 | |
| 3992 | | Mur (partie haute) | | | 0 | | | 0 | |

| | | | | | | | | | |
|------|---|--|--------|-----------------------|---|--|--|---|--|
| 3993 | | Mur (au centre) | | | 0 | | | 0 | |
| 3994 | | Mur (partie basse) | | | 0 | | | 0 | |
| 3995 | B | Mur (partie haute) | Plâtre | peinture et faïence | 0 | | | 0 | |
| 3996 | | Mur (au centre) | | | 0 | | | 0 | |
| 3997 | | Mur (partie basse) | | | 0 | | | 0 | |
| 3998 | C | Mur (partie haute) | Plâtre | peinture et faïence | 0 | | | 0 | |
| 3999 | | Mur (au centre) | | | 0 | | | 0 | |
| 4000 | | Mur (partie basse) | | | 0 | | | 0 | |
| 4001 | D | Mur (partie haute) | Plâtre | peinture et faïence | 0 | | | 0 | |
| 4002 | | Mur (au centre) | | | 0 | | | 0 | |
| 4003 | | Plafond (mesure 1) | | | 0 | | | 0 | |
| 4004 | E | Plafond (mesure 2) | Plâtre | Peinture + fx plafond | 0 | | | 0 | |
| 4005 | | Plinthes (mesure 1) | | | 0 | | | 0 | |
| 4006 | F | Plinthes (mesure 2) | Bois | Peinture | 0 | | | 0 | |
| 4007 | | Fenêtres intérieure (partie basse) | | | 0 | | | 0 | |
| 4008 | G | Fenêtres intérieure (partie haute) | Bois | Peinture | 0 | | | 0 | |
| 4009 | | Huisserie Fenêtres intérieure (partie basse) | | | 0 | | | 0 | |
| 4010 | G | Huisserie Fenêtres intérieure (partie haute) | Bois | Peinture | 0 | | | 0 | |
| 4011 | | Fenêtres extérieure (partie basse) | | | 0 | | | 0 | |
| 4012 | G | Fenêtres extérieure (partie haute) | Bois | Peinture | 0 | | | 0 | |
| 4013 | | Huisserie Fenêtres extérieure (partie basse) | | | 0 | | | 0 | |
| 4014 | G | Huisserie Fenêtres extérieure (partie haute) | Bois | Peinture | 0 | | | 0 | |
| 4015 | | Porte (partie basse) | | | 0 | | | 0 | |
| 4016 | H | Porte (partie haute) | Bois | Peinture | 0 | | | 0 | |
| 4017 | | Huisserie Porte (partie basse) | | | 0 | | | 0 | |
| 4018 | H | Huisserie Porte (partie haute) | Métal | Peinture | 0 | | | 0 | |

Nombre d'unités de diagnostic : 12

R+3 - 312

| N° | Zone | Unité de diagnostic | Substrat | Revêtement apparent | Mesure (mg/cm²) | Incertitude* (+/-mg/cm²) | Etat de conservation | Classement UD | Observation / Travaux |
|------|------|--|-----------|---------------------|-----------------|--------------------------|----------------------|---------------|-----------------------|
| 4019 | | Mur (partie basse) | | | 0,55 | | | 0 | |
| 4020 | A | Mur (partie haute) | Plâtre | peinture et faïence | 0,7 | | | 0 | |
| 4021 | | Mur (partie basse) | | | 0,75 | | | 0 | |
| 4022 | B | Mur (partie haute) | Plâtre | peinture et faïence | 0,65 | | | 0 | |
| 4023 | | Mur (partie basse) | | | 0,6 | | | 0 | |
| 4024 | C | Mur (partie haute) | Plâtre | peinture et faïence | 0,6 | | | 0 | |
| 4025 | | Mur (partie basse) | | | 0,6 | | | 0 | |
| 4026 | D | Mur (partie haute) | Plâtre | peinture et faïence | 0,5 | | | 0 | |
| 4027 | | Mur (partie basse) | | | 0,7 | | | 0 | |
| 4028 | E | Mur (partie haute) | Plâtre | peinture et faïence | 0,7 | | | 0 | |
| 4029 | | Mur (partie basse) | | | 0,6 | | | 0 | |
| 4030 | F | Mur (partie haute) | Plâtre | peinture et faïence | 0,7 | | | 0 | |
| 4031 | | Plafond (mesure 1) | | | 0 | | | 0 | |
| 4032 | G | Plafond (mesure 2) | Plâtre | Peinture | 0 | | | 0 | |
| 4033 | | Plinthes (mesure 1) | | | 0 | | | 0 | |
| 4034 | H | Plinthes (mesure 2) | Carrelage | | 0 | | | 0 | |
| 4035 | | Fenêtres intérieure (partie basse) | | | 0 | | | 0 | |
| 4036 | I | Fenêtres intérieure (partie haute) | Bois | Peinture | 0 | | | 0 | |
| 4037 | | Huisserie Fenêtres intérieure (partie basse) | | | 0 | | | 0 | |
| 4038 | I | Huisserie Fenêtres intérieure (partie haute) | Bois | Peinture | 0 | | | 0 | |
| 4039 | | Fenêtres extérieure (partie basse) | | | 0 | | | 0 | |
| 4040 | I | Fenêtres extérieure (partie haute) | Bois | Peinture | 0 | | | 0 | |
| 4041 | | Huisserie Fenêtres extérieure (partie basse) | | | 0 | | | 0 | |
| 4042 | I | Huisserie Fenêtres extérieure (partie haute) | Bois | Peinture | 0 | | | 0 | |
| 4043 | | Porte (partie basse) | | | 0 | | | 0 | |
| 4044 | J | Porte (partie haute) | Bois | Peinture | 0 | | | 0 | |
| 4045 | | Huisserie Porte (partie basse) | | | 0,6 | | | 0 | |
| 4046 | J | Huisserie Porte (partie haute) | Métal | Peinture | 0,6 | | | 0 | |

Nombre d'unités de diagnostic : 14

R+3 - 313

| N° | Zone | Unité de diagnostic | Substrat | Revêtement apparent | Mesure (mg/cm²) | Incertitude* (+/-mg/cm²) | Etat de conservation | Classement UD | Observation / Travaux |
|------|------|--------------------------------|-----------|---------------------|-----------------|--------------------------|----------------------|---------------|-----------------------|
| 4047 | A | Mur (partie basse) | Plâtre | peinture et faïence | 0,7 | | | 0 | |
| 4048 | | Mur (partie haute) | | | 0,6 | | | 0 | |
| 4049 | B | Mur (partie basse) | Plâtre | peinture et faïence | 0,75 | | | 0 | |
| 4050 | | Mur (partie haute) | | | 0,8 | | | 0 | |
| 4051 | C | Mur (partie basse) | Plâtre | peinture et faïence | 0,7 | | | 0 | |
| 4052 | | Mur (partie haute) | | | 0,65 | | | 0 | |
| 4053 | D | Mur (partie basse) | Plâtre | peinture et faïence | 0,8 | | | 0 | |
| 4054 | | Mur (partie haute) | | | 0,77 | | | 0 | |
| 4055 | E | Plafond (mesure 1) | Plâtre | Peinture | 0 | | | 0 | |
| 4056 | | Plafond (mesure 2) | | | 0 | | | 0 | |
| 4057 | F | Plinthes (mesure 1) | Carrelage | | 0 | | | 0 | |
| 4058 | | Plinthes (mesure 2) | | | 0 | | | 0 | |
| 4059 | G | Porte (partie basse) | Bois | Peinture | 0 | | | 0 | |
| 4060 | | Porte (partie haute) | | | 0 | | | 0 | |
| 4061 | G | Huisserie Porte (partie basse) | Métal | Peinture | 0,6 | | | 0 | |
| 4062 | | Huisserie Porte (partie haute) | | | 0,6 | | | 0 | |

Nombre d'unités de diagnostic : 8

R+3 - 314

| N° | Zone | Unité de diagnostic | Substrat | Revêtement apparent | Mesure (mg/cm²) | Incertitude* (+/-mg/cm²) | Etat de conservation | Classement UD | Observation / Travaux |
|------|------|--|-----------|---------------------|-----------------|--------------------------|----------------------|---------------|-----------------------|
| 4063 | A | Mur (partie basse) | Plâtre | Peinture | 0,8 | | | 0 | |
| 4064 | | Mur (partie haute) | | | 0,7 | | | 0 | |
| 4065 | B | Mur (partie basse) | Plâtre | Peinture | 0,8 | | | 0 | |
| 4066 | | Mur (partie haute) | | | 0,9 | | | 0 | |
| 4067 | C | Mur (partie basse) | Plâtre | Peinture | 0,9 | | | 0 | |
| 4068 | | Mur (partie haute) | | | 0,8 | | | 0 | |
| 4069 | D | Mur (partie basse) | Plâtre | Peinture | 0,7 | | | 0 | |
| 4070 | | Mur (partie haute) | | | 0,8 | | | 0 | |
| 4071 | E | Plafond (mesure 1) | Plâtre | Peinture | 0 | | | 0 | |
| 4072 | | Plafond (mesure 2) | | | 0 | | | 0 | |
| 4073 | F | Plinthes (mesure 1) | Carrelage | | 0 | | | 0 | |
| 4074 | | Plinthes (mesure 2) | | | 0 | | | 0 | |
| 4075 | G | Fenêtres intérieure (partie basse) | Bois | Peinture | 0,7 | | | 0 | |
| 4076 | | Fenêtres intérieure (partie haute) | | | 0,6 | | | 0 | |
| 4077 | G | Huisserie Fenêtres intérieure (partie basse) | Bois | Peinture | 0,6 | | | 0 | |
| 4078 | | Huisserie Fenêtres intérieure (partie haute) | | | 0,7 | | | 0 | |
| 4079 | H | Porte (partie basse) | Bois | Peinture | 0 | | | 0 | |
| 4080 | | Porte (partie haute) | | | 0 | | | 0 | |
| 4081 | H | Huisserie Porte (partie basse) | Métal | Peinture | 1,77 | | | 1 | |

Nombre d'unités de diagnostic : 10

R+3 - 315

| N° | Zone | Unité de diagnostic | Substrat | Revêtement apparent | Mesure (mg/cm²) | Incertitude* (+/-mg/cm²) | Etat de conservation | Classement UD | Observation / Travaux |
|------|------|--|-----------|---------------------|-----------------|--------------------------|----------------------|---------------|-----------------------|
| 4082 | A | Mur (partie basse) | Plâtre | Peinture | 0 | | | 0 | |
| 4083 | | Mur (partie haute) | | | 0 | | | 0 | |
| 4084 | | Mur (au centre) | | | 0 | | | 0 | |
| 4085 | B | Mur (partie basse) | Plâtre | Peinture | 0 | | | 0 | |
| 4086 | | Mur (partie haute) | | | 0 | | | 0 | |
| 4087 | | Mur (au centre) | | | 0 | | | 0 | |
| 4088 | C | Mur (partie basse) | Plâtre | Peinture | 0 | | | 0 | |
| 4089 | | Mur (partie haute) | | | 0 | | | 0 | |
| 4090 | | Mur (au centre) | | | 0 | | | 0 | |
| 4091 | D | Mur (partie basse) | Plâtre | Peinture | 0 | | | 0 | |
| 4092 | | Mur (partie haute) | | | 0 | | | 0 | |
| 4093 | | Mur (au centre) | | | 0 | | | 0 | |
| 4094 | E | Plafond (mesure 1) | Plâtre | Peinture | 0 | | | 0 | |
| 4095 | | Plafond (mesure 2) | | | 0 | | | 0 | |
| 4096 | F | Fenêtres intérieure (partie basse) | Aluminium | Peinture | 0 | | | 0 | |
| 4097 | | Fenêtres intérieure (partie haute) | | | 0 | | | 0 | |
| 4098 | F | Huisserie Fenêtres intérieure (partie basse) | Aluminium | Peinture | 0 | | | 0 | |
| 4099 | | Huisserie Fenêtres intérieure (partie haute) | | | 0 | | | 0 | |
| 4100 | F | Fenêtres extérieure (partie basse) | Aluminium | Peinture | 0 | | | 0 | |

| | | | | | | | | | |
|------|---|--|-----------|----------|------|--|--|---|--|
| 4101 | | Fenêtres extérieure (partie haute) | | | 0 | | | 0 | |
| 4102 | F | Huisserie Fenêtres extérieure (partie basse) | Aluminium | Peinture | 0 | | | 0 | |
| 4103 | | Huisserie Fenêtres extérieure (partie haute) | | | 0 | | | 0 | |
| 4104 | G | Porte (partie basse) | Bois | Peinture | 0 | | | 0 | |
| 4105 | | Porte (partie haute) | | | 0 | | | 0 | |
| 4106 | G | Huisserie Porte (partie basse) | Métal | Peinture | 0,5 | | | 0 | |
| 4107 | | Huisserie Porte (partie haute) | | | 0,55 | | | 0 | |

Nombre d'unités de diagnostic : 11

R+3 - 316

| N° | Zone | Unité de diagnostic | Substrat | Revêtement apparent | Mesure (mg/cm²) | Incertitude* (+/-mg/cm²) | Etat de conservation | Classement UD | Observation / Travaux |
|------|------|--|-----------|---------------------|-----------------|--------------------------|----------------------|---------------|-----------------------|
| 4108 | A | Mur (partie basse) | Plâtre | Peinture | 0 | | | 0 | |
| 4109 | | Mur (partie haute) | | | 0 | | | 0 | |
| 4110 | | Mur (au centre) | | | 0 | | | 0 | |
| 4111 | B | Mur (partie basse) | Plâtre | Peinture | 0 | | | 0 | |
| 4112 | | Mur (partie haute) | | | 0 | | | 0 | |
| 4113 | | Mur (au centre) | | | 0 | | | 0 | |
| 4114 | C | Mur (partie basse) | Plâtre | Peinture | 0 | | | 0 | |
| 4115 | | Mur (partie haute) | | | 0 | | | 0 | |
| 4116 | | Mur (au centre) | | | 0 | | | 0 | |
| 4117 | D | Mur (partie basse) | Plâtre | Peinture | 0 | | | 0 | |
| 4118 | | Mur (partie haute) | | | 0 | | | 0 | |
| 4119 | | Mur (au centre) | | | 0 | | | 0 | |
| 4120 | E | Plafond (mesure 1) | Plâtre | Peinture | 0 | | | 0 | |
| 4121 | | Plafond (mesure 2) | | | 0 | | | 0 | |
| 4122 | F | Fenêtres intérieure (partie basse) | Aluminium | Peinture | 0 | | | 0 | |
| 4123 | | Fenêtres intérieure (partie haute) | | | 0 | | | 0 | |
| 4124 | F | Huisserie Fenêtres intérieure (partie basse) | Aluminium | Peinture | 0 | | | 0 | |
| 4125 | | Huisserie Fenêtres intérieure (partie haute) | | | 0 | | | 0 | |
| 4126 | F | Fenêtres extérieure (partie basse) | Aluminium | Peinture | 0 | | | 0 | |
| 4127 | | Fenêtres extérieure (partie haute) | | | 0 | | | 0 | |
| 4128 | F | Huisserie Fenêtres extérieure (partie basse) | Aluminium | Peinture | 0 | | | 0 | |
| 4129 | | Huisserie Fenêtres extérieure (partie haute) | | | 0 | | | 0 | |
| 4130 | G | Porte (partie basse) | Bois | Peinture | 0 | | | 0 | |
| 4131 | | Porte (partie haute) | | | 0 | | | 0 | |
| 4132 | G | Huisserie Porte (partie basse) | Métal | Peinture | 0,5 | | | 0 | |
| 4133 | | Huisserie Porte (partie haute) | | | 0,6 | | | 0 | |

Nombre d'unités de diagnostic : 11

R+3 - 317

| N° | Zone | Unité de diagnostic | Substrat | Revêtement apparent | Mesure (mg/cm²) | Incertitude* (+/-mg/cm²) | Etat de conservation | Classement UD | Observation / Travaux |
|------|------|---------------------|----------|---------------------|-----------------|--------------------------|----------------------|---------------|-----------------------|
| 4134 | A | Mur (partie basse) | Plâtre | Peinture | 0 | | | 0 | |
| 4135 | | Mur (partie haute) | | | 0 | | | 0 | |
| 4136 | | Mur (au centre) | | | 0 | | | 0 | |
| 4137 | B | Mur (partie basse) | Plâtre | Peinture | 0 | | | 0 | |
| 4138 | | Mur (partie haute) | | | 0 | | | 0 | |
| 4139 | | Mur (au centre) | | | 0 | | | 0 | |
| 4140 | C | Mur (partie basse) | Plâtre | Peinture | 0 | | | 0 | |
| 4141 | | Mur (partie haute) | | | 0 | | | 0 | |
| 4142 | | Mur (au centre) | | | 0 | | | 0 | |
| 4143 | D | Mur (partie basse) | Plâtre | Peinture | 0 | | | 0 | |
| 4144 | | Mur (partie haute) | | | 0 | | | 0 | |
| 4145 | | Mur (au centre) | | | 0 | | | 0 | |
| 4146 | E | Mur (partie basse) | Plâtre | Peinture | 0 | | | 0 | |
| 4147 | | Mur (partie haute) | | | 0 | | | 0 | |
| 4148 | | Mur (au centre) | | | 0 | | | 0 | |
| 4149 | F | Mur (partie basse) | Plâtre | Peinture | 0 | | | 0 | |
| 4150 | | Mur (partie haute) | | | 0 | | | 0 | |
| 4151 | | Mur (au centre) | | | 0 | | | 0 | |
| 4152 | G | Mur (partie basse) | Plâtre | Peinture | 0 | | | 0 | |
| 4153 | | Mur (partie haute) | | | 0 | | | 0 | |
| 4154 | | Mur (au centre) | | | 0 | | | 0 | |
| 4155 | H | Mur (partie basse) | Plâtre | Peinture | 0 | | | 0 | |
| 4156 | | Mur (partie haute) | | | 0 | | | 0 | |

| | | | | | | | | | |
|------|---|--|-----------|-----------------------|-----|--|--|---|--|
| 4157 | | Mur (au centre) | | | 0 | | | 0 | |
| 4158 | I | Plafond (mesure 1) | Plâtre | Peinture + fx plafond | 0 | | | 0 | |
| 4159 | | Plafond (mesure 2) | | | 0 | | | 0 | |
| 4160 | J | Plinthes (mesure 1) | Bois | Peinture | 0 | | | 0 | |
| 4161 | | Plinthes (mesure 2) | | | 0 | | | 0 | |
| 4162 | K | Fenêtres intérieure (partie basse) | Aluminium | Peinture | 0 | | | 0 | |
| 4163 | | Fenêtres intérieure (partie haute) | | | 0 | | | 0 | |
| 4164 | K | Huisserie Fenêtres intérieure (partie basse) | Aluminium | Peinture | 0 | | | 0 | |
| 4165 | | Huisserie Fenêtres intérieure (partie haute) | | | 0 | | | 0 | |
| 4166 | K | Fenêtres extérieure (partie basse) | Aluminium | Peinture | 0 | | | 0 | |
| 4167 | | Fenêtres extérieure (partie haute) | | | 0 | | | 0 | |
| 4168 | K | Huisserie Fenêtres extérieure (partie basse) | Aluminium | Peinture | 0 | | | 0 | |
| 4169 | | Huisserie Fenêtres extérieure (partie haute) | | | 0 | | | 0 | |
| 4170 | L | Porte (partie basse) | Bois | Peinture | 0 | | | 0 | |
| 4171 | | Porte (partie haute) | | | 0 | | | 0 | |
| 4172 | L | Huisserie Porte (partie basse) | Métal | Peinture | 0,7 | | | 0 | |
| 4173 | | Huisserie Porte (partie haute) | | | 0,6 | | | 0 | |

Nombre d'unités de diagnostic : 16

R+3 - 318

| N° | Zone | Unité de diagnostic | Substrat | Revêtement apparent | Mesure (mg/cm²) | Incertitude* (+/-mg/cm²) | Etat de conservation | Classement UD | Observation / Travaux |
|------|------|--------------------------------|----------|---------------------|-----------------|--------------------------|----------------------|---------------|-----------------------|
| 4174 | A | Mur (partie basse) | Plâtre | peinture et faïence | 0 | | | 0 | |
| 4175 | | Mur (partie haute) | | | 0 | | | 0 | |
| 4176 | | Mur (au centre) | | | 0 | | | 0 | |
| 4177 | B | Mur (partie basse) | Plâtre | peinture et faïence | 0 | | | 0 | |
| 4178 | | Mur (partie haute) | | | 0 | | | 0 | |
| 4179 | | Mur (au centre) | | | 0 | | | 0 | |
| 4180 | C | Mur (partie basse) | Plâtre | peinture et faïence | 0 | | | 0 | |
| 4181 | | Mur (partie haute) | | | 0 | | | 0 | |
| 4182 | | Mur (au centre) | | | 0 | | | 0 | |
| 4183 | D | Mur (partie basse) | Plâtre | peinture et faïence | 0 | | | 0 | |
| 4184 | | Mur (partie haute) | | | 0 | | | 0 | |
| 4185 | | Mur (au centre) | | | 0 | | | 0 | |
| 4186 | E | Plafond (mesure 1) | Plâtre | Peinture | 0 | | | 0 | |
| 4187 | | Plafond (mesure 2) | | | 0 | | | 0 | |
| 4188 | F | Plinthes (mesure 1) | Bois | Peinture | 0 | | | 0 | |
| 4189 | | Plinthes (mesure 2) | | | 0 | | | 0 | |
| 4190 | G | Porte (partie basse) | Bois | Peinture | 0 | | | 0 | |
| 4191 | | Porte (partie haute) | | | 0 | | | 0 | |
| 4192 | G | Huisserie Porte (partie basse) | Métal | Peinture | 0,5 | | | 0 | |
| 4193 | | Huisserie Porte (partie haute) | | | 0,65 | | | 0 | |

Nombre d'unités de diagnostic : 8

R+3 - 319

| N° | Zone | Unité de diagnostic | Substrat | Revêtement apparent | Mesure (mg/cm²) | Incertitude* (+/-mg/cm²) | Etat de conservation | Classement UD | Observation / Travaux |
|------|------|--|-----------|---------------------|-----------------|--------------------------|----------------------|---------------|-----------------------|
| 4194 | A | Mur (partie basse) | Plâtre | Peinture | 0 | | | 0 | |
| 4195 | | Mur (partie haute) | | | 0 | | | 0 | |
| 4196 | | Mur (au centre) | | | 0 | | | 0 | |
| 4197 | B | Mur (partie basse) | Plâtre | Peinture | 0 | | | 0 | |
| 4198 | | Mur (partie haute) | | | 0 | | | 0 | |
| 4199 | | Mur (au centre) | | | 0 | | | 0 | |
| 4200 | C | Mur (partie basse) | Plâtre | Peinture | 0,65 | | | 0 | |
| 4201 | | Mur (partie haute) | | | 0,6 | | | 0 | |
| 4202 | D | Mur (partie basse) | Plâtre | Peinture | 0 | | | 0 | |
| 4203 | | Mur (partie haute) | | | 0 | | | 0 | |
| 4204 | | Mur (au centre) | | | 0 | | | 0 | |
| 4205 | E | Plafond (mesure 1) | Plâtre | Peinture | 0 | | | 0 | |
| 4206 | | Plafond (mesure 2) | | | 0 | | | 0 | |
| 4207 | F | Plinthes (mesure 1) | Bois | Peinture | 0 | | | 0 | |
| 4208 | | Plinthes (mesure 2) | | | 0 | | | 0 | |
| 4209 | G | Fenêtres intérieure (partie basse) | Aluminium | | 0 | | | 0 | |
| 4210 | | Fenêtres intérieure (partie haute) | | | 0 | | | 0 | |
| 4211 | G | Huisserie Fenêtres intérieure (partie basse) | Aluminium | | 0 | | | 0 | |

| | | | | | | | | | |
|------|---|---|-----------|----------|------|--|--|---|--|
| 4212 | | Huissierie Fenêtres intérieure (partie haute) | | | 0 | | | 0 | |
| 4213 | G | Fenêtres extérieure (partie basse) | Aluminium | | 0 | | | 0 | |
| 4214 | | Fenêtres extérieure (partie haute) | | | 0 | | | 0 | |
| 4215 | G | Huissierie Fenêtres extérieure (partie basse) | Aluminium | | 0 | | | 0 | |
| 4216 | | Huissierie Fenêtres extérieure (partie haute) | | | 0 | | | 0 | |
| 4217 | H | Porte (partie basse) | Bois | Peinture | 0 | | | 0 | |
| 4218 | | Porte (partie haute) | | | 0 | | | 0 | |
| 4219 | H | Huissierie Porte (partie basse) | Métal | Peinture | 0,55 | | | 0 | |
| 4220 | | Huissierie Porte (partie haute) | | | 0,5 | | | 0 | |

Nombre d'unités de diagnostic : 12

R+3 - 320

| N° | Zone | Unité de diagnostic | Substrat | Revêtement apparent | Mesure (mg/cm²) | Incertitude* (+/-mg/cm²) | Etat de conservation | Classement UD | Observation / Travaux |
|------|------|---|-----------|---------------------|-----------------|--------------------------|----------------------|---------------|-----------------------|
| 4221 | A | Mur (partie basse) | Plâtre | Peinture | 0 | | | 0 | |
| 4222 | | Mur (partie haute) | | | 0 | | | 0 | |
| 4223 | | Mur (au centre) | | | 0 | | | 0 | |
| 4224 | B | Mur (partie basse) | Plâtre | Peinture | 0 | | | 0 | |
| 4225 | | Mur (partie haute) | | | 0 | | | 0 | |
| 4226 | | Mur (au centre) | | | 0 | | | 0 | |
| 4227 | C | Mur (partie basse) | Plâtre | Peinture | 0 | | | 0 | |
| 4228 | | Mur (partie haute) | | | 0 | | | 0 | |
| 4229 | | Mur (au centre) | | | 0 | | | 0 | |
| 4230 | D | Mur (partie basse) | Plâtre | Peinture | 0 | | | 0 | |
| 4231 | | Mur (partie haute) | | | 0 | | | 0 | |
| 4232 | | Mur (au centre) | | | 0 | | | 0 | |
| 4233 | E | Plafond (mesure 1) | Plâtre | Peinture | 0 | | | 0 | |
| 4234 | | Plafond (mesure 2) | | | 0 | | | 0 | |
| 4235 | F | Plinthes (mesure 1) | Carrelage | | 0 | | | 0 | |
| 4236 | | Plinthes (mesure 2) | | | 0 | | | 0 | |
| 4237 | G | Fenêtres intérieure (partie basse) | Bois | Peinture | 0 | | | 0 | |
| 4238 | | Fenêtres intérieure (partie haute) | | | 0 | | | 0 | |
| 4239 | G | Huissierie Fenêtres intérieure (partie basse) | Bois | Peinture | 0 | | | 0 | |
| 4240 | | Huissierie Fenêtres intérieure (partie haute) | | | 0 | | | 0 | |
| 4241 | G | Fenêtres extérieure (partie basse) | Bois | Peinture | 0 | | | 0 | |
| 4242 | | Fenêtres extérieure (partie haute) | | | 0 | | | 0 | |
| 4243 | G | Huissierie Fenêtres extérieure (partie basse) | Bois | Peinture | 0 | | | 0 | |
| 4244 | | Huissierie Fenêtres extérieure (partie haute) | | | 0 | | | 0 | |
| 4245 | H | Porte (partie basse) | Bois | Peinture | 0 | | | 0 | |
| 4246 | | Porte (partie haute) | | | 0 | | | 0 | |
| 4247 | H | Huissierie Porte (partie basse) | Métal | Peinture | 0,5 | | | 0 | |
| 4248 | | Huissierie Porte (partie haute) | | | 0,5 | | | 0 | |

Nombre d'unités de diagnostic : 12

R+3 - 321

| N° | Zone | Unité de diagnostic | Substrat | Revêtement apparent | Mesure (mg/cm²) | Incertitude* (+/-mg/cm²) | Etat de conservation | Classement UD | Observation / Travaux |
|------|------|---------------------|-----------|---------------------|-----------------|--------------------------|----------------------|---------------|-----------------------|
| 4249 | A | Mur (partie basse) | Plâtre | Peinture | 0 | | | 0 | |
| 4250 | | Mur (partie haute) | | | 0 | | | 0 | |
| 4251 | | Mur (au centre) | | | 0 | | | 0 | |
| 4252 | B | Mur (partie basse) | Plâtre | Peinture | 0 | | | 0 | |
| 4253 | | Mur (partie haute) | | | 0 | | | 0 | |
| 4254 | | Mur (au centre) | | | 0 | | | 0 | |
| 4255 | C | Mur (partie basse) | Plâtre | Peinture | 0 | | | 0 | |
| 4256 | | Mur (partie haute) | | | 0 | | | 0 | |
| 4257 | | Mur (au centre) | | | 0 | | | 0 | |
| 4258 | D | Mur (partie basse) | Plâtre | Peinture | 0 | | | 0 | |
| 4259 | | Mur (partie haute) | | | 0 | | | 0 | |
| 4260 | | Mur (au centre) | | | 0 | | | 0 | |
| 4261 | E | Plafond (mesure 1) | Plâtre | Peinture | 0 | | | 0 | |
| 4262 | | Plafond (mesure 2) | | | 0 | | | 0 | |
| 4263 | F | Plinthes (mesure 1) | Carrelage | | 0 | | | 0 | |
| 4264 | | Plinthes (mesure 2) | | | 0 | | | 0 | |

| | | | | | | | | | |
|------|---|--------------------------------|-------|----------|------|--|--|---|--|
| 4265 | G | Porte (partie basse) | Bois | Peinture | 0 | | | 0 | |
| 4266 | | Porte (partie haute) | | | 0 | | | 0 | |
| 4267 | G | Huisserie Porte (partie basse) | Métal | Peinture | 0,58 | | | 0 | |
| 4268 | | Huisserie Porte (partie haute) | | | 0,6 | | | 0 | |

Nombre d'unités de diagnostic : 8

R+3 - 322

| N° | Zone | Unité de diagnostic | Substrat | Revêtement apparent | Mesure (mg/cm²) | Incertitude* (+/-mg/cm²) | Etat de conservation | Classement UD | Observation / Travaux |
|------|------|--------------------------------|----------|---------------------|-----------------|--------------------------|----------------------|---------------|-----------------------|
| 4269 | A | Mur (partie basse) | Plâtre | Peinture | 0 | | | 0 | |
| 4270 | | Mur (partie haute) | | | 0 | | | 0 | |
| 4271 | | Mur (au centre) | | | 0 | | | 0 | |
| 4272 | B | Mur (partie basse) | Plâtre | Peinture | 0 | | | 0 | |
| 4273 | | Mur (partie haute) | | | 0 | | | 0 | |
| 4274 | | Mur (au centre) | | | 0 | | | 0 | |
| 4275 | C | Mur (partie basse) | Plâtre | Peinture | 0 | | | 0 | |
| 4276 | | Mur (partie haute) | | | 0 | | | 0 | |
| 4277 | | Mur (au centre) | | | 0 | | | 0 | |
| 4278 | D | Mur (partie basse) | Plâtre | Peinture | 0 | | | 0 | |
| 4279 | | Mur (partie haute) | | | 0 | | | 0 | |
| 4280 | | Mur (au centre) | | | 0 | | | 0 | |
| 4281 | E | Plafond (mesure 1) | Plâtre | Peinture | 0 | | | 0 | |
| 4282 | | Plafond (mesure 2) | | | 0 | | | 0 | |
| 4283 | F | Plinthes (mesure 1) | Bois | Peinture | 0 | | | 0 | |
| 4284 | | Plinthes (mesure 2) | | | 0 | | | 0 | |
| 4285 | H | Porte (partie basse) | Bois | Peinture | 0 | | | 0 | |
| 4286 | | Porte (partie haute) | | | 0 | | | 0 | |
| 4287 | H | Huisserie Porte (partie basse) | Métal | Peinture | 0,5 | | | 0 | |
| 4288 | | Huisserie Porte (partie haute) | | | 0,57 | | | 0 | |

Nombre d'unités de diagnostic : 8

R+3 - 323

| N° | Zone | Unité de diagnostic | Substrat | Revêtement apparent | Mesure (mg/cm²) | Incertitude* (+/-mg/cm²) | Etat de conservation | Classement UD | Observation / Travaux |
|------|------|--------------------------------|----------|---------------------|-----------------|--------------------------|----------------------|---------------|-----------------------|
| 4289 | A | Mur (partie basse) | Plâtre | Peinture | 0 | | | 0 | |
| 4290 | | Mur (partie haute) | | | 0 | | | 0 | |
| 4291 | | Mur (au centre) | | | 0 | | | 0 | |
| 4292 | B | Mur (partie basse) | Plâtre | Peinture | 0 | | | 0 | |
| 4293 | | Mur (partie haute) | | | 0 | | | 0 | |
| 4294 | | Mur (au centre) | | | 0 | | | 0 | |
| 4295 | C | Mur (partie basse) | Plâtre | Peinture | 0 | | | 0 | |
| 4296 | | Mur (partie haute) | | | 0 | | | 0 | |
| 4297 | | Mur (au centre) | | | 0 | | | 0 | |
| 4298 | D | Mur (partie basse) | Plâtre | Peinture | 0 | | | 0 | |
| 4299 | | Mur (partie haute) | | | 0 | | | 0 | |
| 4300 | | Mur (au centre) | | | 0 | | | 0 | |
| 4301 | E | Plafond (mesure 1) | Plâtre | Peinture | 0 | | | 0 | |
| 4302 | | Plafond (mesure 2) | | | 0 | | | 0 | |
| 4303 | F | Plinthes (mesure 1) | Bois | Peinture | 0 | | | 0 | |
| 4304 | | Plinthes (mesure 2) | | | 0 | | | 0 | |
| 4305 | H | Porte (partie basse) | Bois | Peinture | 0 | | | 0 | |
| 4306 | | Porte (partie haute) | | | 0 | | | 0 | |
| 4307 | H | Huisserie Porte (partie basse) | Métal | Peinture | 0,6 | | | 0 | |
| 4308 | | Huisserie Porte (partie haute) | | | 0,64 | | | 0 | |

Nombre d'unités de diagnostic : 8

R+3 - 324

| N° | Zone | Unité de diagnostic | Substrat | Revêtement apparent | Mesure (mg/cm²) | Incertitude* (+/-mg/cm²) | Etat de conservation | Classement UD | Observation / Travaux |
|------|------|---------------------|----------|-----------------------|-----------------|--------------------------|----------------------|---------------|-----------------------|
| 4309 | A | Mur (partie basse) | Plâtre | Peinture | 0 | | | 0 | |
| 4310 | | Mur (partie haute) | | | 0 | | | 0 | |
| 4311 | | Mur (au centre) | | | 0 | | | 0 | |
| 4312 | B | Mur (partie basse) | Plâtre | Peinture | 0 | | | 0 | |
| 4313 | | Mur (partie haute) | | | 0 | | | 0 | |
| 4314 | | Mur (au centre) | | | 0 | | | 0 | |
| 4315 | C | Mur (partie basse) | Plâtre | Peinture | 0 | | | 0 | |
| 4316 | | Mur (partie haute) | | | 0 | | | 0 | |
| 4317 | | Mur (au centre) | | | 0 | | | 0 | |
| 4318 | D | Mur (partie basse) | Plâtre | Peinture | 0 | | | 0 | |
| 4319 | | Mur (partie haute) | | | 0 | | | 0 | |
| 4320 | | Mur (au centre) | | | 0 | | | 0 | |
| 4321 | E | Mur (partie basse) | Plâtre | Peinture | 0 | | | 0 | |
| 4322 | | Mur (partie haute) | | | 0 | | | 0 | |
| 4323 | | Mur (au centre) | | | 0 | | | 0 | |
| 4324 | F | Mur (partie basse) | Plâtre | Peinture | 0 | | | 0 | |
| 4325 | | Mur (partie haute) | | | 0 | | | 0 | |
| 4326 | | Mur (au centre) | | | 0 | | | 0 | |
| 4327 | G | Plafond (mesure 1) | Plâtre | Peinture + fx plafond | 0 | | | 0 | |
| 4328 | | Plafond (mesure 2) | | | 0 | | | 0 | |
| 4329 | H | Plinthes (mesure 1) | Bois | Peinture | 0 | | | 0 | |

| | | | | | | | | | |
|------|---|--|-----------|----------|-----|--|--|---|--|
| 4330 | | Plinthes (mesure 2) | | | 0 | | | 0 | |
| 4331 | I | Fenêtres intérieure (partie basse) | Aluminium | | 0 | | | 0 | |
| 4332 | | Fenêtres intérieure (partie haute) | | | 0 | | | 0 | |
| 4333 | I | Huisserie Fenêtres intérieure (partie basse) | Aluminium | | 0 | | | 0 | |
| 4334 | | Huisserie Fenêtres intérieure (partie haute) | | | 0 | | | 0 | |
| 4335 | I | Fenêtres extérieure (partie basse) | Aluminium | | 0 | | | 0 | |
| 4336 | | Fenêtres extérieure (partie haute) | | | 0 | | | 0 | |
| 4337 | I | Huisserie Fenêtres extérieure (partie basse) | Aluminium | | 0 | | | 0 | |
| 4338 | | Huisserie Fenêtres extérieure (partie haute) | | | 0 | | | 0 | |
| 4339 | J | Porte (partie basse) | Bois | Peinture | 0 | | | 0 | |
| 4340 | | Porte (partie haute) | | | 0 | | | 0 | |
| 4341 | J | Huisserie Porte (partie basse) | Métal | Peinture | 0,5 | | | 0 | |
| 4342 | | Huisserie Porte (partie haute) | | | 0,6 | | | 0 | |

Nombre d'unités de diagnostic : 14

R+3 - 325

| N° | Zone | Unité de diagnostic | Substrat | Revêtement apparent | Mesure (mg/cm²) | Incertitude* (+/-mg/cm²) | Etat de conservation | Classement UD | Observation / Travaux |
|------|------|--|----------|-----------------------|-----------------|--------------------------|----------------------|---------------|-----------------------|
| 4343 | A | Mur (partie basse) | Plâtre | Peinture | 0,6 | | | 0 | |
| 4344 | | Mur (partie haute) | | | 0,65 | | | 0 | |
| 4345 | B | Mur (partie basse) | Plâtre | Peinture | 0,7 | | | 0 | |
| 4346 | | Mur (partie haute) | | | 0,64 | | | 0 | |
| 4347 | C | Mur (au centre) | Plâtre | Peinture | 1,4 | | | 1 | |
| 4348 | D | Mur (partie basse) | Plâtre | Peinture | 0 | | | 0 | |
| 4349 | | Mur (partie haute) | | | 0 | | | 0 | |
| 4350 | | Mur (au centre) | | | 0 | | | 0 | |
| 4351 | E | Mur (partie basse) | Plâtre | Peinture | 0 | | | 0 | |
| 4352 | | Mur (partie haute) | | | 0 | | | 0 | |
| 4353 | | Mur (au centre) | | | 0 | | | 0 | |
| 4354 | F | Mur (partie basse) | Plâtre | Peinture | 0 | | | 0 | |
| 4355 | | Mur (partie haute) | | | 0 | | | 0 | |
| 4356 | | Mur (au centre) | | | 0 | | | 0 | |
| 4357 | G | Plafond (mesure 1) | Plâtre | Peinture + fx plafond | 0 | | | 0 | |
| 4358 | | Plafond (mesure 2) | | | 0 | | | 0 | |
| 4359 | H | Plinthes (mesure 1) | Bois | Peinture | 0 | | | 0 | |
| 4360 | | Plinthes (mesure 2) | | | 0 | | | 0 | |
| 4361 | I | Fenêtres intérieure (partie basse) | Bois | Peinture | 0 | | | 0 | |
| 4362 | | Fenêtres intérieure (partie haute) | | | 0 | | | 0 | |
| 4363 | I | Huisserie Fenêtres intérieure (partie basse) | Bois | Peinture | 0 | | | 0 | |
| 4364 | | Huisserie Fenêtres intérieure (partie haute) | | | 0 | | | 0 | |
| 4365 | I | Fenêtres extérieure (partie basse) | Bois | Peinture | 0 | | | 0 | |
| 4366 | | Fenêtres extérieure (partie haute) | | | 0 | | | 0 | |
| 4367 | I | Huisserie Fenêtres extérieure (partie basse) | Bois | Peinture | 0 | | | 0 | |
| 4368 | | Huisserie Fenêtres extérieure (partie haute) | | | 0 | | | 0 | |
| 4369 | J | Porte (partie basse) | Bois | Peinture | 0 | | | 0 | |
| 4370 | | Porte (partie haute) | | | 0 | | | 0 | |
| 4371 | J | Huisserie Porte (partie basse) | Métal | Peinture | 0,6 | | | 0 | |
| 4372 | | Huisserie Porte (partie haute) | | | 0,5 | | | 0 | |

Nombre d'unités de diagnostic : 14

R+3 - 326

| N° | Zone | Unité de diagnostic | Substrat | Revêtement apparent | Mesure (mg/cm²) | Incertitude* (+/-mg/cm²) | Etat de conservation | Classement UD | Observation / Travaux |
|------|------|---------------------|----------|---------------------|-----------------|--------------------------|----------------------|---------------|-----------------------|
| 4373 | A | Mur (partie basse) | Plâtre | Peinture | 0 | | | 0 | |
| 4374 | | Mur (partie haute) | | | 0 | | | 0 | |
| 4375 | | Mur (au centre) | | | 0 | | | 0 | |
| 4376 | B | Mur (partie basse) | Plâtre | Peinture | 0 | | | 0 | |
| 4377 | | Mur (partie haute) | | | 0 | | | 0 | |
| 4378 | | Mur (au centre) | | | 0 | | | 0 | |

| | | | | | | | | | |
|------|---|--|--------|-----------------------|------|--|--|---|--|
| 4379 | C | Mur (partie basse) | Plâtre | Peinture | 0 | | | 0 | |
| 4380 | | Mur (partie haute) | | | 0 | | | 0 | |
| 4381 | | Mur (au centre) | | | 0 | | | 0 | |
| 4382 | D | Mur (au centre) | Plâtre | Peinture | 1,24 | | | 1 | |
| 4383 | E | Plafond (mesure 1) | Plâtre | Peinture + fx plafond | 0 | | | 0 | |
| 4384 | | Plafond (mesure 2) | | | 0 | | | 0 | |
| 4385 | F | Plinthes (mesure 1) | Bois | Peinture | 0 | | | 0 | |
| 4386 | | Plinthes (mesure 2) | | | 0 | | | 0 | |
| 4387 | G | Fenêtres intérieure (partie basse) | Métal | Peinture | 1,2 | | | 1 | |
| 4388 | G | Huisserie Fenêtres intérieure (partie haute) | Métal | Peinture | 1,4 | | | 1 | |
| 4389 | H | Porte (partie basse) | Bois | Peinture | 0 | | | 0 | |
| 4390 | | Porte (partie haute) | | | 0 | | | 0 | |
| 4391 | H | Huisserie Porte (partie basse) | Métal | Peinture | 0,5 | | | 0 | |
| 4392 | | Huisserie Porte (partie haute) | | | 0,67 | | | 0 | |

Nombre d'unités de diagnostic : 10

R+3 - 327

| N° | Zone | Unité de diagnostic | Substrat | Revêtement apparent | Mesure (mg/cm²) | Incertitude* (+/-mg/cm²) | Etat de conservation | Classement UD | Observation / Travaux |
|------|------|--------------------------------|-----------|---------------------|-----------------|--------------------------|----------------------|---------------|-----------------------|
| 4393 | A | Mur (partie basse) | Plâtre | Peinture | 0 | | | 0 | |
| 4394 | | Mur (partie haute) | | | 0 | | | 0 | |
| 4395 | | Mur (au centre) | | | 0 | | | 0 | |
| 4396 | B | Mur (partie basse) | Plâtre | Peinture | 0 | | | 0 | |
| 4397 | | Mur (partie haute) | | | 0 | | | 0 | |
| 4398 | | Mur (au centre) | | | 0 | | | 0 | |
| 4399 | C | Mur (partie basse) | Plâtre | Peinture | 0 | | | 0 | |
| 4400 | | Mur (partie haute) | | | 0 | | | 0 | |
| 4401 | | Mur (au centre) | | | 0 | | | 0 | |
| 4402 | D | Mur (partie basse) | Plâtre | Peinture | 0 | | | 0 | |
| 4403 | | Mur (partie haute) | | | 0 | | | 0 | |
| 4404 | | Mur (au centre) | | | 0 | | | 0 | |
| 4405 | E | Plafond (mesure 1) | Plâtre | Peinture | 0 | | | 0 | |
| 4406 | | Plafond (mesure 2) | | | 0 | | | 0 | |
| 4407 | F | Plinthes (mesure 1) | Carrelage | | 0 | | | 0 | |
| 4408 | | Plinthes (mesure 2) | | | 0 | | | 0 | |
| 4409 | G | Porte (partie basse) | Bois | Peinture | 0 | | | 0 | |
| 4410 | | Porte (partie haute) | | | 0 | | | 0 | |
| 4411 | G | Huisserie Porte (partie basse) | Métal | Peinture | 0,5 | | | 0 | |
| 4412 | | Huisserie Porte (partie haute) | | | 0,6 | | | 0 | |

Nombre d'unités de diagnostic : 8

R+3 - 328

| N° | Zone | Unité de diagnostic | Substrat | Revêtement apparent | Mesure (mg/cm²) | Incertitude* (+/-mg/cm²) | Etat de conservation | Classement UD | Observation / Travaux |
|------|------|--|-----------|---------------------|-----------------|--------------------------|----------------------|---------------|-----------------------|
| 4413 | A | Mur (partie basse) | Plâtre | Peinture | 0 | | | 0 | |
| 4414 | | Mur (partie haute) | | | 0 | | | 0 | |
| 4415 | | Mur (au centre) | | | 0 | | | 0 | |
| 4416 | B | Mur (partie basse) | Plâtre | Peinture | 0 | | | 0 | |
| 4417 | | Mur (partie haute) | | | 0 | | | 0 | |
| 4418 | | Mur (au centre) | | | 0 | | | 0 | |
| 4419 | C | Mur (partie basse) | Plâtre | Peinture | 0 | | | 0 | |
| 4420 | | Mur (partie haute) | | | 0 | | | 0 | |
| 4421 | | Mur (au centre) | | | 0 | | | 0 | |
| 4422 | D | Mur (partie basse) | Plâtre | Peinture | 0 | | | 0 | |
| 4423 | | Mur (partie haute) | | | 0 | | | 0 | |
| 4424 | | Mur (au centre) | | | 0 | | | 0 | |
| 4425 | E | Plafond (mesure 1) | Plâtre | Peinture | 0 | | | 0 | |
| 4426 | | Plafond (mesure 2) | | | 0 | | | 0 | |
| 4427 | F | Plinthes (mesure 1) | Carrelage | | 0 | | | 0 | |
| 4428 | | Plinthes (mesure 2) | | | 0 | | | 0 | |
| 4429 | G | Fenêtres intérieure (partie basse) | Bois | Peinture | 0 | | | 0 | |
| 4430 | | Fenêtres intérieure (partie haute) | | | 0 | | | 0 | |
| 4431 | G | Huisserie Fenêtres intérieure (partie basse) | Bois | Peinture | 0 | | | 0 | |
| 4432 | | Huisserie Fenêtres intérieure (partie haute) | | | 0 | | | 0 | |
| 4433 | G | Fenêtres extérieure (partie basse) | Bois | Peinture | 0 | | | 0 | |
| 4434 | | Fenêtres extérieure (partie haute) | | | 0 | | | 0 | |
| 4435 | G | Huisserie Fenêtres extérieure (partie basse) | Bois | Peinture | 0 | | | 0 | |
| 4436 | | Huisserie Fenêtres extérieure (partie haute) | | | 0 | | | 0 | |

| | | | | | | | | | |
|------|---|--------------------------------|-------|----------|-----|--|--|---|--|
| 4437 | H | Porte (partie basse) | Bois | Peinture | 0 | | | 0 | |
| 4438 | | Porte (partie haute) | | | 0 | | | 0 | |
| 4439 | H | Huisserie Porte (partie basse) | Métal | Peinture | 0,5 | | | 0 | |
| 4440 | | Huisserie Porte (partie haute) | | | 0,7 | | | 0 | |

Nombre d'unités de diagnostic : 12

R+3 - 329

| N° | Zone | Unité de diagnostic | Substrat | Revêtement apparent | Mesure (mg/cm²) | Incertitude* (+/-mg/cm²) | Etat de conservation | Classement UD | Observation / Travaux |
|------|------|--------------------------------|----------|---------------------|-----------------|--------------------------|----------------------|---------------|-----------------------|
| 4441 | A | Mur (partie basse) | Plâtre | Peinture | 0 | | | 0 | |
| 4442 | | Mur (partie haute) | | | 0 | | | 0 | |
| 4443 | | Mur (au centre) | | | 0 | | | 0 | |
| 4444 | B | Mur (partie basse) | Plâtre | Peinture | 0 | | | 0 | |
| 4445 | | Mur (partie haute) | | | 0 | | | 0 | |
| 4446 | | Mur (au centre) | | | 0 | | | 0 | |
| 4447 | C | Mur (partie basse) | Plâtre | Peinture | 0 | | | 0 | |
| 4448 | | Mur (partie haute) | | | 0 | | | 0 | |
| 4449 | | Mur (au centre) | | | 0 | | | 0 | |
| 4450 | D | Mur (partie basse) | Plâtre | Peinture | 0 | | | 0 | |
| 4451 | | Mur (partie haute) | | | 0 | | | 0 | |
| 4452 | | Mur (au centre) | | | 0 | | | 0 | |
| 4453 | E | Mur (partie basse) | Plâtre | Peinture | 0 | | | 0 | |
| 4454 | | Mur (partie haute) | | | 0 | | | 0 | |
| 4455 | | Mur (au centre) | | | 0 | | | 0 | |
| 4456 | F | Mur (partie basse) | Plâtre | Peinture | 0 | | | 0 | |
| 4457 | | Mur (partie haute) | | | 0 | | | 0 | |
| 4458 | | Mur (au centre) | | | 0 | | | 0 | |
| 4459 | G | Mur (partie basse) | Plâtre | Peinture | 0 | | | 0 | |
| 4460 | | Mur (partie haute) | | | 0 | | | 0 | |
| 4461 | | Mur (au centre) | | | 0 | | | 0 | |
| 4462 | H | Mur (partie basse) | Plâtre | Peinture | 0 | | | 0 | |
| 4463 | | Mur (partie haute) | | | 0 | | | 0 | |
| 4464 | | Mur (au centre) | | | 0 | | | 0 | |
| 4465 | I | Mur (partie basse) | Plâtre | Peinture | 0 | | | 0 | |
| 4466 | | Mur (partie haute) | | | 0 | | | 0 | |
| 4467 | | Mur (au centre) | | | 0 | | | 0 | |
| 4468 | J | Plafond (mesure 1) | Plâtre | Peinture | 0 | | | 0 | |
| 4469 | | Plafond (mesure 2) | | | 0 | | | 0 | |
| 4470 | K | Plinthes (mesure 1) | Bois | Peinture | 0 | | | 0 | |
| 4471 | | Plinthes (mesure 2) | | | 0 | | | 0 | |
| 4472 | L | Porte (partie basse) | Bois | Peinture | 0 | | | 0 | |
| 4473 | | Porte (partie haute) | | | 0 | | | 0 | |
| 4474 | L | Huisserie Porte (partie basse) | Métal | Peinture | 0,5 | | | 0 | |
| 4475 | | Huisserie Porte (partie haute) | | | 0,5 | | | 0 | |

Nombre d'unités de diagnostic : 13

R+3 - 330

| N° | Zone | Unité de diagnostic | Substrat | Revêtement apparent | Mesure (mg/cm²) | Incertitude* (+/-mg/cm²) | Etat de conservation | Classement UD | Observation / Travaux |
|------|------|--|----------|-----------------------|-----------------|--------------------------|----------------------|---------------|-----------------------|
| 4476 | A | Mur (partie basse) | Plâtre | peinture et faïence | 0 | | | 0 | |
| 4477 | | Mur (partie haute) | | | 0 | | | 0 | |
| 4478 | | Mur (au centre) | | | 0 | | | 0 | |
| 4479 | B | Mur (partie basse) | Plâtre | peinture et faïence | 0 | | | 0 | |
| 4480 | | Mur (partie haute) | | | 0 | | | 0 | |
| 4481 | | Mur (au centre) | | | 0 | | | 0 | |
| 4482 | C | Mur (partie basse) | Plâtre | peinture et faïence | 0 | | | 0 | |
| 4483 | | Mur (partie haute) | | | 0 | | | 0 | |
| 4484 | | Mur (au centre) | | | 0 | | | 0 | |
| 4485 | D | Mur (partie basse) | Plâtre | peinture et faïence | 0 | | | 0 | |
| 4486 | | Mur (partie haute) | | | 0 | | | 0 | |
| 4487 | | Mur (au centre) | | | 0 | | | 0 | |
| 4488 | I | Placard (au centre) | bois | peinture | 0,7 | | | 0 | |
| 4489 | | Placard (au centre) | | | 0,75 | | | 0 | |
| 4490 | E | Plafond (mesure 1) | Plâtre | Peinture + fx plafond | 0 | | | 0 | |
| 4491 | | Plafond (mesure 2) | | | 0 | | | 0 | |
| 4492 | F | Plinthes (mesure 1) | Bois | Peinture | 0 | | | 0 | |
| 4493 | | Plinthes (mesure 2) | | | 0 | | | 0 | |
| 4494 | G | Fenêtres intérieure (partie basse) | Bois | Peinture | 0 | | | 0 | |
| 4495 | | Fenêtres intérieure (partie haute) | | | 0 | | | 0 | |
| 4496 | G | Huisserie Fenêtres intérieure (partie basse) | Bois | Peinture | 0 | | | 0 | |
| 4497 | | Huisserie Fenêtres intérieure (partie haute) | | | 0 | | | 0 | |
| 4498 | G | Fenêtres extérieure (partie basse) | Bois | Peinture | 0 | | | 0 | |
| 4499 | | Fenêtres extérieure (partie haute) | | | 0 | | | 0 | |

| | | | | | | | | | |
|------|---|--|-------|----------|------|--|--|---|--|
| 4500 | G | Huisserie Fenêtres extérieure (partie basse) | Bois | Peinture | 0 | | | 0 | |
| 4501 | | Huisserie Fenêtres extérieure (partie haute) | | | 0 | | | 0 | |
| 4502 | H | Porte (partie basse) | Bois | Peinture | 0 | | | 0 | |
| 4503 | | Porte (partie haute) | | | 0 | | | 0 | |
| 4504 | H | Huisserie Porte (partie basse) | Métal | Peinture | 0,7 | | | 0 | |
| 4505 | | Huisserie Porte (partie haute) | | | 0,63 | | | 0 | |

Nombre d'unités de diagnostic : 13

R+3 - 331

| N° | Zone | Unité de diagnostic | Substrat | Revêtement apparent | Mesure (mg/cm²) | Incertitude* (+/-mg/cm²) | Etat de conservation | Classement UD | Observation / Travaux |
|------|------|--------------------------------|----------|-----------------------|-----------------|--------------------------|----------------------|---------------|-----------------------|
| 4506 | A | Mur (partie basse) | Plâtre | peinture et faïence | 0 | | | 0 | |
| 4507 | | Mur (partie haute) | | | 0 | | | 0 | |
| 4508 | | Mur (au centre) | | | 0 | | | 0 | |
| 4509 | B | Mur (partie basse) | Plâtre | peinture et faïence | 0 | | | 0 | |
| 4510 | | Mur (partie haute) | | | 0 | | | 0 | |
| 4511 | | Mur (au centre) | | | 0 | | | 0 | |
| 4512 | C | Mur (partie basse) | Plâtre | peinture et faïence | 0 | | | 0 | |
| 4513 | | Mur (partie haute) | | | 0 | | | 0 | |
| 4514 | | Mur (au centre) | | | 0 | | | 0 | |
| 4515 | D | Mur (partie basse) | Plâtre | peinture et faïence | 0 | | | 0 | |
| 4516 | | Mur (partie haute) | | | 0 | | | 0 | |
| 4517 | | Mur (au centre) | | | 0 | | | 0 | |
| 4518 | E | Mur (partie basse) | Plâtre | peinture et faïence | 0 | | | 0 | |
| 4519 | | Mur (partie haute) | | | 0 | | | 0 | |
| 4520 | | Mur (au centre) | | | 0 | | | 0 | |
| 4521 | F | Mur (partie basse) | Plâtre | peinture et faïence | 0 | | | 0 | |
| 4522 | | Mur (partie haute) | | | 0 | | | 0 | |
| 4523 | | Mur (au centre) | | | 0 | | | 0 | |
| 4524 | G | Plafond (mesure 1) | Plâtre | Peinture + fx plafond | 0 | | | 0 | |
| 4525 | | Plafond (mesure 2) | | | 0 | | | 0 | |
| 4526 | H | Plinthes (mesure 1) | Bois | Peinture | 0 | | | 0 | |
| 4527 | | Plinthes (mesure 2) | | | 0 | | | 0 | |
| 4528 | I | Porte (partie basse) | Bois | Peinture | 0 | | | 0 | |
| 4529 | | Porte (partie haute) | | | 0 | | | 0 | |
| 4530 | I | Huisserie Porte (partie basse) | Métal | Peinture | 0,6 | | | 0 | |
| 4531 | | Huisserie Porte (partie haute) | | | 0,5 | | | 0 | |

Nombre d'unités de diagnostic : 10

R+3 - 332

| N° | Zone | Unité de diagnostic | Substrat | Revêtement apparent | Mesure (mg/cm²) | Incertitude* (+/-mg/cm²) | Etat de conservation | Classement UD | Observation / Travaux |
|------|------|--|-----------|---------------------|-----------------|--------------------------|----------------------|---------------|-----------------------|
| 4532 | A | Mur (partie basse) | Plâtre | peinture et faïence | 0 | | | 0 | |
| 4533 | | Mur (partie haute) | | | 0 | | | 0 | |
| 4534 | | Mur (au centre) | | | 0 | | | 0 | |
| 4535 | B | Mur (partie basse) | Plâtre | peinture et faïence | 0 | | | 0 | |
| 4536 | | Mur (partie haute) | | | 0 | | | 0 | |
| 4537 | | Mur (au centre) | | | 0 | | | 0 | |
| 4538 | C | Mur (partie basse) | Plâtre | peinture et faïence | 0 | | | 0 | |
| 4539 | | Mur (partie haute) | | | 0 | | | 0 | |
| 4540 | | Mur (au centre) | | | 0 | | | 0 | |
| 4541 | D | Mur (partie basse) | Plâtre | peinture et faïence | 0 | | | 0 | |
| 4542 | | Mur (partie haute) | | | 0 | | | 0 | |
| 4543 | | Mur (au centre) | | | 0 | | | 0 | |
| 4544 | E | Plafond (mesure 1) | Plâtre | Peinture | 0 | | | 0 | |
| 4545 | | Plafond (mesure 2) | | | 0 | | | 0 | |
| 4546 | F | Plinthes (mesure 1) | Carrelage | | 0 | | | 0 | |
| 4547 | | Plinthes (mesure 2) | | | 0 | | | 0 | |
| 4548 | G | Fenêtres intérieure (partie basse) | Bois | Peinture | 0 | | | 0 | |
| 4549 | | Fenêtres intérieure (partie haute) | | | 0 | | | 0 | |
| 4550 | G | Huisserie Fenêtres intérieure (partie basse) | Bois | Peinture | 0 | | | 0 | |
| 4551 | | Huisserie Fenêtres intérieure (partie haute) | | | 0 | | | 0 | |
| 4552 | G | Fenêtres extérieure (partie basse) | Bois | Peinture | 0 | | | 0 | |
| 4553 | | Fenêtres extérieure (partie haute) | | | 0 | | | 0 | |
| 4554 | G | Huisserie Fenêtres extérieure (partie basse) | Bois | Peinture | 0 | | | 0 | |
| 4555 | | Huisserie Fenêtres extérieure (partie haute) | | | 0 | | | 0 | |
| 4556 | H | Porte (partie basse) | Bois | Peinture | 0 | | | 0 | |

| | | | | | | | | | |
|------|---|--------------------------------|-------|----------|-----|--|--|---|--|
| 4557 | | Porte (partie haute) | | | 0 | | | 0 | |
| 4558 | H | Huisserie Porte (partie basse) | Métal | Peinture | 0,5 | | | 0 | |
| 4559 | | Huisserie Porte (partie haute) | | | 0,5 | | | 0 | |

Nombre d'unités de diagnostic : 12

R+3 - 333

| N° | Zone | Unité de diagnostic | Substrat | Revêtement apparent | Mesure (mg/cm²) | Incertitude* (+/-mg/cm²) | Etat de conservation | Classement UD | Observation / Travaux |
|------|------|--|-----------|---------------------|-----------------|--------------------------|----------------------|---------------|-----------------------|
| 4560 | A | Mur (partie basse) | Plâtre | Peinture | 0 | | | 0 | |
| 4561 | | Mur (partie haute) | | | 0 | | | 0 | |
| 4562 | | Mur (au centre) | | | 0 | | | 0 | |
| 4563 | B | Mur (partie basse) | Plâtre | Peinture | 0 | | | 0 | |
| 4564 | | Mur (partie haute) | | | 0 | | | 0 | |
| 4565 | | Mur (au centre) | | | 0 | | | 0 | |
| 4566 | C | Mur (partie basse) | Plâtre | Peinture | 0 | | | 0 | |
| 4567 | | Mur (partie haute) | | | 0 | | | 0 | |
| 4568 | | Mur (au centre) | | | 0 | | | 0 | |
| 4569 | D | Mur (partie basse) | Plâtre | Peinture | 0 | | | 0 | |
| 4570 | | Mur (partie haute) | | | 0 | | | 0 | |
| 4571 | | Mur (au centre) | | | 0 | | | 0 | |
| 4572 | E | Plafond (mesure 1) | Plâtre | Peinture | 0 | | | 0 | |
| 4573 | | Plafond (mesure 2) | | | 0 | | | 0 | |
| 4574 | F | Plinthes (mesure 1) | Carrelage | | 0 | | | 0 | |
| 4575 | | Plinthes (mesure 2) | | | 0 | | | 0 | |
| 4576 | G | Fenêtres intérieure (partie basse) | Métal | Peinture | 0 | | | 0 | |
| 4577 | | Fenêtres intérieure (partie haute) | | | 0 | | | 0 | |
| 4578 | G | Huisserie Fenêtres intérieure (partie basse) | Métal | Peinture | 0 | | | 0 | |
| 4579 | | Huisserie Fenêtres intérieure (partie haute) | | | 0 | | | 0 | |
| 4580 | G | Fenêtres extérieure (partie basse) | Métal | Peinture | 0 | | | 0 | |
| 4581 | | Fenêtres extérieure (partie haute) | | | 0 | | | 0 | |
| 4582 | G | Huisserie Fenêtres extérieure (partie basse) | Métal | Peinture | 0 | | | 0 | |
| 4583 | | Huisserie Fenêtres extérieure (partie haute) | | | 0 | | | 0 | |
| 4584 | H | Porte (partie basse) | Bois | Peinture | 0 | | | 0 | |
| 4585 | | Porte (partie haute) | | | 0 | | | 0 | |
| 4586 | H | Huisserie Porte (partie basse) | Métal | Peinture | 0,58 | | | 0 | |
| 4587 | | Huisserie Porte (partie haute) | | | 0,6 | | | 0 | |

Nombre d'unités de diagnostic : 12

R+3 - 334

| N° | Zone | Unité de diagnostic | Substrat | Revêtement apparent | Mesure (mg/cm²) | Incertitude* (+/-mg/cm²) | Etat de conservation | Classement UD | Observation / Travaux |
|------|------|--|----------|-----------------------|-----------------|--------------------------|----------------------|---------------|-----------------------|
| 4588 | A | Mur (partie basse) | Plâtre | Peinture | 0 | | | 0 | |
| 4589 | | Mur (partie haute) | | | 0 | | | 0 | |
| 4590 | | Mur (au centre) | | | 0 | | | 0 | |
| 4591 | B | Mur (partie basse) | Plâtre | Peinture | 0 | | | 0 | |
| 4592 | | Mur (partie haute) | | | 0 | | | 0 | |
| 4593 | | Mur (au centre) | | | 0 | | | 0 | |
| 4594 | C | Mur (partie basse) | Plâtre | Peinture | 0 | | | 0 | |
| 4595 | | Mur (partie haute) | | | 0 | | | 0 | |
| 4596 | | Mur (au centre) | | | 0 | | | 0 | |
| 4597 | D | Mur (partie basse) | Plâtre | Peinture | 0 | | | 0 | |
| 4598 | | Mur (partie haute) | | | 0 | | | 0 | |
| 4599 | | Mur (au centre) | | | 0 | | | 0 | |
| 4600 | E | Plafond (mesure 1) | Plâtre | Peinture + fx plafond | 0 | | | 0 | |
| 4601 | | Plafond (mesure 2) | | | 0 | | | 0 | |
| 4602 | F | Plinthes (mesure 1) | Bois | Peinture | 0 | | | 0 | |
| 4603 | | Plinthes (mesure 2) | | | 0 | | | 0 | |
| 4604 | G | Fenêtres intérieure (partie basse) | Métal | Peinture | 1,19 | | | 1 | |
| 4605 | G | Huisserie Fenêtres intérieure (partie haute) | Métal | Peinture | 1,3 | | | 1 | |
| 4606 | H | Porte (partie basse) | Bois | Peinture | 0 | | | 0 | |
| 4607 | | Porte (partie haute) | | | 0 | | | 0 | |
| 4608 | H | Huisserie Porte (partie basse) | Métal | Peinture | 0,5 | | | 0 | |
| 4609 | | Huisserie Porte (partie haute) | | | 0,5 | | | 0 | |

Nombre d'unités de diagnostic : 10

R+3 - 335

| N° | Zone | Unité de diagnostic | Substrat | Revêtement apparent | Mesure (mg/cm²) | Incertitude* (+/-mg/cm²) | Etat de conservation | Classement UD | Observation / Travaux |
|------|------|---|----------|-----------------------|-----------------|--------------------------|----------------------|---------------|-----------------------|
| 4610 | A | Mur (partie basse) | Plâtre | Peinture | 0 | | | 0 | |
| 4611 | | Mur (partie haute) | | | 0 | | | 0 | |
| 4612 | | Mur (au centre) | | | 0 | | | 0 | |
| 4613 | B | Mur (partie basse) | Plâtre | Peinture | 0 | | | 0 | |
| 4614 | | Mur (partie haute) | | | 0 | | | 0 | |
| 4615 | | Mur (au centre) | | | 0 | | | 0 | |
| 4616 | C | Mur (partie basse) | Plâtre | Peinture | 0 | | | 0 | |
| 4617 | | Mur (partie haute) | | | 0 | | | 0 | |
| 4618 | | Mur (au centre) | | | 0 | | | 0 | |
| 4619 | D | Mur (partie basse) | Plâtre | Peinture | 0 | | | 0 | |
| 4620 | | Mur (partie haute) | | | 0 | | | 0 | |
| 4621 | | Mur (au centre) | | | 0 | | | 0 | |
| 4622 | E | Mur (partie basse) | Plâtre | Peinture | 0 | | | 0 | |
| 4623 | | Mur (partie haute) | | | 0 | | | 0 | |
| 4624 | | Mur (au centre) | | | 0 | | | 0 | |
| 4625 | F | Mur (partie basse) | Plâtre | Peinture | 0 | | | 0 | |
| 4626 | | Mur (partie haute) | | | 0 | | | 0 | |
| 4627 | | Mur (au centre) | | | 0 | | | 0 | |
| 4628 | G | Plafond (mesure 1) | Plâtre | Peinture + fx plafond | 0 | | | 0 | |
| 4629 | | Plafond (mesure 2) | | | 0 | | | 0 | |
| 4630 | H | Plinthes (mesure 1) | Bois | Peinture | 0 | | | 0 | |
| 4631 | | Plinthes (mesure 2) | | | 0 | | | 0 | |
| 4632 | I | Fenêtres intérieure (partie basse) | Métal | Peinture | 0 | | | 0 | |
| 4633 | | Fenêtres intérieure (partie haute) | | | 0 | | | 0 | |
| 4634 | I | Huissierie Fenêtres intérieure (partie basse) | Métal | Peinture | 0 | | | 0 | |
| 4635 | | Huissierie Fenêtres intérieure (partie haute) | | | 0 | | | 0 | |
| 4636 | I | Fenêtres extérieure (partie basse) | Métal | Peinture | 0 | | | 0 | |
| 4637 | | Fenêtres extérieure (partie haute) | | | 0 | | | 0 | |
| 4638 | I | Huissierie Fenêtres extérieure (partie basse) | Métal | Peinture | 0 | | | 0 | |
| 4639 | | Huissierie Fenêtres extérieure (partie haute) | | | 0 | | | 0 | |
| 4640 | J | Porte (partie basse) | Bois | Peinture | 0 | | | 0 | |
| 4641 | | Porte (partie haute) | | | 0 | | | 0 | |
| 4642 | J | Huissierie Porte (partie basse) | Métal | Peinture | 0,6 | | | 0 | |
| 4643 | | Huissierie Porte (partie haute) | | | 0,6 | | | 0 | |
| 4644 | K | Placard (partie haute) | Bois | Peinture | 1,2 | | | 1 | |

Nombre d'unités de diagnostic : 15

R+3 - 336

| N° | Zone | Unité de diagnostic | Substrat | Revêtement apparent | Mesure (mg/cm²) | Incertitude* (+/-mg/cm²) | Etat de conservation | Classement UD | Observation / Travaux |
|------|------|---------------------------------|----------|---------------------|-----------------|--------------------------|----------------------|---------------|-----------------------|
| 4645 | A | Mur (partie basse) | Plâtre | Peinture | 0 | | | 0 | |
| 4646 | | Mur (partie haute) | | | 0 | | | 0 | |
| 4647 | | Mur (au centre) | | | 0 | | | 0 | |
| 4648 | B | Mur (partie basse) | Plâtre | Peinture | 0 | | | 0 | |
| 4649 | | Mur (partie haute) | | | 0 | | | 0 | |
| 4650 | | Mur (au centre) | | | 0 | | | 0 | |
| 4651 | C | Mur (partie basse) | Plâtre | Peinture | 0 | | | 0 | |
| 4652 | | Mur (partie haute) | | | 0 | | | 0 | |
| 4653 | | Mur (au centre) | | | 0 | | | 0 | |
| 4654 | D | Mur (partie basse) | Plâtre | Peinture | 0 | | | 0 | |
| 4655 | | Mur (partie haute) | | | 0 | | | 0 | |
| 4656 | | Mur (au centre) | | | 0 | | | 0 | |
| 4657 | E | Plafond (mesure 1) | Plâtre | Peinture | 0 | | | 0 | |
| 4658 | | Plafond (mesure 2) | | | 0 | | | 0 | |
| 4659 | F | Plinthes (mesure 1) | Bois | Peinture | 0 | | | 0 | |
| 4660 | | Plinthes (mesure 2) | | | 0 | | | 0 | |
| 4661 | G | Porte (partie basse) | Bois | Peinture | 0 | | | 0 | |
| 4662 | | Porte (partie haute) | | | 0 | | | 0 | |
| 4663 | G | Huissierie Porte (partie basse) | Métal | Peinture | 0,7 | | | 0 | |
| 4664 | | Huissierie Porte (partie haute) | | | 0,5 | | | 0 | |

Nombre d'unités de diagnostic : 8

R+3 - 337

| N° | Zone | Unité de diagnostic | Substrat | Revêtement apparent | Mesure (mg/cm²) | Incertitude* (+/-mg/cm²) | Etat de conservation | Classement UD | Observation / Travaux |
|------|------|---------------------|----------|---------------------|-----------------|--------------------------|----------------------|---------------|-----------------------|
| 4665 | A | Mur (partie basse) | Plâtre | Peinture | 0 | | | 0 | |
| 4666 | | Mur (partie haute) | | | 0 | | | 0 | |

| | | | | | | | | | |
|------|---|---------------------------------|--------|----------|-----|--|--|---|--|
| 4667 | | Mur (au centre) | | | 0 | | | 0 | |
| 4668 | | Mur (partie basse) | | | 0 | | | 0 | |
| 4669 | B | Mur (partie haute) | Plâtre | Peinture | 0 | | | 0 | |
| 4670 | | Mur (au centre) | | | 0 | | | 0 | |
| 4671 | | Mur (partie basse) | | | 0 | | | 0 | |
| 4672 | C | Mur (partie haute) | Plâtre | Peinture | 0 | | | 0 | |
| 4673 | | Mur (au centre) | | | 0 | | | 0 | |
| 4674 | | Mur (partie basse) | | | 0 | | | 0 | |
| 4675 | D | Mur (partie haute) | Plâtre | Peinture | 0 | | | 0 | |
| 4676 | | Mur (au centre) | | | 0 | | | 0 | |
| 4677 | E | Plafond (mesure 1) | Plâtre | Peinture | 0 | | | 0 | |
| 4678 | | Plafond (mesure 2) | | | 0 | | | 0 | |
| 4679 | F | Plinthes (mesure 1) | Bois | Peinture | 0 | | | 0 | |
| 4680 | | Plinthes (mesure 2) | | | 0 | | | 0 | |
| 4681 | G | Porte (partie basse) | Bois | Peinture | 0 | | | 0 | |
| 4682 | | Porte (partie haute) | | | 0 | | | 0 | |
| 4683 | G | Huissierie Porte (partie basse) | Métal | Peinture | 0,5 | | | 0 | |
| 4684 | | Huissierie Porte (partie haute) | | | 0,6 | | | 0 | |

Nombre d'unités de diagnostic : 8

R+3 - 338

| N° | Zone | Unité de diagnostic | Substrat | Revêtement apparent | Mesure (mg/cm²) | Incertitude* (+/-mg/cm²) | Etat de conservation | Classement UD | Observation / Travaux |
|------|------|---|----------|---------------------|-----------------|--------------------------|----------------------|---------------|-----------------------|
| 4685 | | Mur (partie basse) | | | 0 | | | 0 | |
| 4686 | A | Mur (partie haute) | Plâtre | Peinture | 0 | | | 0 | |
| 4687 | | Mur (au centre) | | | 0 | | | 0 | |
| 4688 | | Mur (partie basse) | | | 0 | | | 0 | |
| 4689 | B | Mur (partie haute) | Plâtre | Peinture | 0 | | | 0 | |
| 4690 | | Mur (au centre) | | | 0 | | | 0 | |
| 4691 | | Mur (partie basse) | | | 0 | | | 0 | |
| 4692 | C | Mur (partie haute) | Plâtre | Peinture | 0 | | | 0 | |
| 4693 | | Mur (au centre) | | | 0 | | | 0 | |
| 4694 | | Mur (partie basse) | | | 0 | | | 0 | |
| 4695 | D | Mur (partie haute) | Plâtre | Peinture | 0 | | | 0 | |
| 4696 | | Mur (au centre) | | | 0 | | | 0 | |
| 4697 | E | Plafond (mesure 1) | Plâtre | Peinture | 0 | | | 0 | |
| 4698 | | Plafond (mesure 2) | | | 0 | | | 0 | |
| 4699 | F | Plinthes (mesure 1) | Bois | Peinture | 0 | | | 0 | |
| 4700 | | Plinthes (mesure 2) | | | 0 | | | 0 | |
| 4701 | G | Fenêtres intérieure (partie basse) | Bois | Peinture | 0 | | | 0 | |
| 4702 | | Fenêtres intérieure (partie haute) | | | 0 | | | 0 | |
| 4703 | G | Huissierie Fenêtres intérieure (partie basse) | Bois | Peinture | 0 | | | 0 | |
| 4704 | | Huissierie Fenêtres intérieure (partie haute) | | | 0 | | | 0 | |
| 4705 | G | Fenêtres extérieure (partie basse) | Bois | Peinture | 0 | | | 0 | |
| 4706 | | Fenêtres extérieure (partie haute) | | | 0 | | | 0 | |
| 4707 | G | Huissierie Fenêtres extérieure (partie basse) | Bois | Peinture | 0 | | | 0 | |
| 4708 | | Huissierie Fenêtres extérieure (partie haute) | | | 0 | | | 0 | |
| 4709 | H | Porte (partie basse) | Bois | Peinture | 0 | | | 0 | |
| 4710 | | Porte (partie haute) | | | 0 | | | 0 | |
| 4711 | H | Huissierie Porte (partie basse) | Métal | Peinture | 0,5 | | | 0 | |
| 4712 | | Huissierie Porte (partie haute) | | | 0,55 | | | 0 | |

Nombre d'unités de diagnostic : 12

R+3 - 339

| N° | Zone | Unité de diagnostic | Substrat | Revêtement apparent | Mesure (mg/cm²) | Incertitude* (+/-mg/cm²) | Etat de conservation | Classement UD | Observation / Travaux |
|------|------|---------------------|----------|---------------------|-----------------|--------------------------|----------------------|---------------|-----------------------|
| 4713 | | Mur (partie basse) | | | 0 | | | 0 | |
| 4714 | A | Mur (partie haute) | Plâtre | Peinture | 0 | | | 0 | |
| 4715 | | Mur (au centre) | | | 0 | | | 0 | |
| 4716 | | Mur (partie basse) | | | 0 | | | 0 | |
| 4717 | B | Mur (partie haute) | Plâtre | Peinture | 0 | | | 0 | |
| 4718 | | Mur (au centre) | | | 0 | | | 0 | |
| 4719 | | Mur (partie basse) | | | 0 | | | 0 | |
| 4720 | C | Mur (partie haute) | Plâtre | Peinture | 0 | | | 0 | |
| 4721 | | Mur (au centre) | | | 0 | | | 0 | |
| 4722 | | Mur (partie basse) | | | 0 | | | 0 | |
| 4723 | D | Mur (partie haute) | Plâtre | Peinture | 0 | | | 0 | |
| 4724 | | Mur (au centre) | | | 0 | | | 0 | |
| 4725 | E | Plafond (mesure 1) | Plâtre | Peinture | 0 | | | 0 | |
| 4726 | | Plafond (mesure 2) | | | 0 | | | 0 | |

| | | | | | | | | | |
|------|---|--|-------|----------|------|--|--|---|--|
| 4727 | F | Plinthes (mesure 1) | Bois | Peinture | 0 | | | 0 | |
| 4728 | | Plinthes (mesure 2) | | | 0 | | | 0 | |
| 4729 | G | Fenêtres intérieure (partie basse) | Bois | Peinture | 0 | | | 0 | |
| 4730 | | Fenêtres intérieure (partie haute) | | | 0 | | | 0 | |
| 4731 | G | Huisserie Fenêtres intérieure (partie basse) | Bois | Peinture | 0 | | | 0 | |
| 4732 | | Huisserie Fenêtres intérieure (partie haute) | | | 0 | | | 0 | |
| 4733 | G | Fenêtres extérieure (partie basse) | Bois | Peinture | 0 | | | 0 | |
| 4734 | | Fenêtres extérieure (partie haute) | | | 0 | | | 0 | |
| 4735 | G | Huisserie Fenêtres extérieure (partie basse) | Bois | Peinture | 0 | | | 0 | |
| 4736 | | Huisserie Fenêtres extérieure (partie haute) | | | 0 | | | 0 | |
| 4737 | H | Porte (partie basse) | Bois | Peinture | 0 | | | 0 | |
| 4738 | | Porte (partie haute) | | | 0 | | | 0 | |
| 4739 | H | Huisserie Porte (partie basse) | Métal | Peinture | 0,65 | | | 0 | |
| 4740 | | Huisserie Porte (partie haute) | | | 0,7 | | | 0 | |

Nombre d'unités de diagnostic : 12

R+3 - 340

| N° | Zone | Unité de diagnostic | Substrat | Revêtement apparent | Mesure (mg/cm²) | Incertitude* (+/-mg/cm²) | Etat de conservation | Classement UD | Observation / Travaux |
|------|------|--|----------|---------------------|-----------------|--------------------------|----------------------|---------------|-----------------------|
| 4741 | A | Mur (partie basse) | Plâtre | Peinture | 0 | | | 0 | |
| 4742 | | Mur (partie haute) | | | 0 | | | 0 | |
| 4743 | | Mur (au centre) | | | 0 | | | 0 | |
| 4744 | B | Mur (partie basse) | Plâtre | Peinture | 0 | | | 0 | |
| 4745 | | Mur (partie haute) | | | 0 | | | 0 | |
| 4746 | | Mur (au centre) | | | 0 | | | 0 | |
| 4747 | C | Mur (partie basse) | Plâtre | Peinture | 0 | | | 0 | |
| 4748 | | Mur (partie haute) | | | 0 | | | 0 | |
| 4749 | | Mur (au centre) | | | 0 | | | 0 | |
| 4750 | D | Mur (partie basse) | Plâtre | Peinture | 0 | | | 0 | |
| 4751 | | Mur (partie haute) | | | 0 | | | 0 | |
| 4752 | | Mur (au centre) | | | 0 | | | 0 | |
| 4753 | E | Plafond (mesure 1) | Plâtre | Peinture | 0 | | | 0 | |
| 4754 | | Plafond (mesure 2) | | | 0 | | | 0 | |
| 4755 | F | Plinthes (mesure 1) | Bois | Peinture | 0 | | | 0 | |
| 4756 | | Plinthes (mesure 2) | | | 0 | | | 0 | |
| 4757 | G | Fenêtres intérieure (partie basse) | Bois | Peinture | 0 | | | 0 | |
| 4758 | | Fenêtres intérieure (partie haute) | | | 0 | | | 0 | |
| 4759 | G | Huisserie Fenêtres intérieure (partie basse) | Bois | Peinture | 0 | | | 0 | |
| 4760 | | Huisserie Fenêtres intérieure (partie haute) | | | 0 | | | 0 | |
| 4761 | G | Fenêtres extérieure (partie basse) | Bois | Peinture | 0 | | | 0 | |
| 4762 | | Fenêtres extérieure (partie haute) | | | 0 | | | 0 | |
| 4763 | G | Huisserie Fenêtres extérieure (partie basse) | Bois | Peinture | 0 | | | 0 | |
| 4764 | | Huisserie Fenêtres extérieure (partie haute) | | | 0 | | | 0 | |
| 4765 | H | Porte (partie basse) | Bois | Peinture | 0 | | | 0 | |
| 4766 | | Porte (partie haute) | | | 0 | | | 0 | |
| 4767 | H | Huisserie Porte (partie basse) | Métal | Peinture | 0,5 | | | 0 | |
| 4768 | | Huisserie Porte (partie haute) | | | 0,5 | | | 0 | |

Nombre d'unités de diagnostic : 12

R+3 - 341

| N° | Zone | Unité de diagnostic | Substrat | Revêtement apparent | Mesure (mg/cm²) | Incertitude* (+/-mg/cm²) | Etat de conservation | Classement UD | Observation / Travaux |
|------|------|---------------------|----------|---------------------|-----------------|--------------------------|----------------------|---------------|-----------------------|
| 4769 | A | Mur (partie basse) | Plâtre | Tapisserie | 0 | | | 0 | |
| 4770 | | Mur (partie haute) | | | 0 | | | 0 | |
| 4771 | | Mur (au centre) | | | 0 | | | 0 | |
| 4772 | B | Mur (partie basse) | Plâtre | Tapisserie | 0 | | | 0 | |
| 4773 | | Mur (partie haute) | | | 0 | | | 0 | |
| 4774 | | Mur (au centre) | | | 0 | | | 0 | |
| 4775 | C | Mur (partie basse) | Plâtre | Tapisserie | 0 | | | 0 | |

| | | | | | | | | | |
|------|---|---|--------|------------|-----|--|--|---|--|
| 4776 | | Mur (partie haute) | | | 0 | | | 0 | |
| 4777 | | Mur (au centre) | | | 0 | | | 0 | |
| 4778 | | Mur (partie basse) | | | 0 | | | 0 | |
| 4779 | D | Mur (partie haute) | Plâtre | Tapisserie | 0 | | | 0 | |
| 4780 | | Mur (au centre) | | | 0 | | | 0 | |
| 4781 | E | Plafond (mesure 1) | Plâtre | Peinture | 0 | | | 0 | |
| 4782 | | Plafond (mesure 2) | | | 0 | | | 0 | |
| 4783 | F | Plinthes (mesure 1) | Bois | Peinture | 0 | | | 0 | |
| 4784 | | Plinthes (mesure 2) | | | 0 | | | 0 | |
| 4785 | G | Fenêtres intérieure (partie basse) | Bois | Peinture | 0 | | | 0 | |
| 4786 | | Fenêtres intérieure (partie haute) | | | 0 | | | 0 | |
| 4787 | G | Huissierie Fenêtres intérieure (partie basse) | Bois | Peinture | 0 | | | 0 | |
| 4788 | | Huissierie Fenêtres intérieure (partie haute) | | | 0 | | | 0 | |
| 4789 | G | Fenêtres extérieure (partie basse) | Bois | Peinture | 0 | | | 0 | |
| 4790 | | Fenêtres extérieure (partie haute) | | | 0 | | | 0 | |
| 4791 | G | Huissierie Fenêtres extérieure (partie basse) | Bois | Peinture | 0 | | | 0 | |
| 4792 | | Huissierie Fenêtres extérieure (partie haute) | | | 0 | | | 0 | |
| 4793 | H | Porte (partie basse) | Bois | Peinture | 0 | | | 0 | |
| 4794 | | Porte (partie haute) | | | 0 | | | 0 | |
| 4795 | H | Huissierie Porte (partie basse) | Métal | Peinture | 0,5 | | | 0 | |
| 4796 | | Huissierie Porte (partie haute) | | | 0,6 | | | 0 | |

Nombre d'unités de diagnostic : 12

R+3 - 342

| N° | Zone | Unité de diagnostic | Substrat | Revêtement apparent | Mesure (mg/cm²) | Incertitude* (+/-mg/cm²) | Etat de conservation | Classement UD | Observation / Travaux |
|------|------|---------------------------------|----------|---------------------|-----------------|--------------------------|----------------------|---------------|-----------------------|
| 4797 | | Mur (partie basse) | | | 0 | | | 0 | |
| 4798 | A | Mur (partie haute) | Plâtre | Tapisserie | 0 | | | 0 | |
| 4799 | | Mur (au centre) | | | 0 | | | 0 | |
| 4800 | B | Mur (partie basse) | Plâtre | Tapisserie | 0 | | | 0 | |
| 4801 | | Mur (partie haute) | | | 0 | | | 0 | |
| 4802 | | Mur (au centre) | | | 0 | | | 0 | |
| 4803 | C | Mur (partie basse) | Plâtre | Tapisserie | 0 | | | 0 | |
| 4804 | | Mur (partie haute) | | | 0 | | | 0 | |
| 4805 | | Mur (au centre) | | | 0 | | | 0 | |
| 4806 | D | Mur (partie basse) | Plâtre | Tapisserie | 0 | | | 0 | |
| 4807 | | Mur (partie haute) | | | 0 | | | 0 | |
| 4808 | | Mur (au centre) | | | 0 | | | 0 | |
| 4809 | E | Plafond (mesure 1) | Plâtre | Peinture | 0 | | | 0 | |
| 4810 | | Plafond (mesure 2) | | | 0 | | | 0 | |
| 4811 | F | Plinthes (mesure 1) | Bois | Peinture | 0 | | | 0 | |
| 4812 | | Plinthes (mesure 2) | | | 0 | | | 0 | |
| 4813 | G | Porte (partie basse) | Bois | Peinture | 0 | | | 0 | |
| 4814 | | Porte (partie haute) | | | 0 | | | 0 | |
| 4815 | G | Huissierie Porte (partie basse) | Métal | Peinture | 0,7 | | | 0 | |
| 4816 | | Huissierie Porte (partie haute) | | | 0,6 | | | 0 | |

Nombre d'unités de diagnostic : 8

R+3 - 343

| N° | Zone | Unité de diagnostic | Substrat | Revêtement apparent | Mesure (mg/cm²) | Incertitude* (+/-mg/cm²) | Etat de conservation | Classement UD | Observation / Travaux |
|------|------|---------------------|----------|---------------------|-----------------|--------------------------|----------------------|---------------|-----------------------|
| 4817 | | Mur (partie basse) | | | 0 | | | 0 | |
| 4818 | A | Mur (partie haute) | Plâtre | Peinture | 0 | | | 0 | |
| 4819 | | Mur (au centre) | | | 0 | | | 0 | |
| 4820 | B | Mur (partie basse) | Plâtre | Peinture | 0 | | | 0 | |
| 4821 | | Mur (partie haute) | | | 0 | | | 0 | |
| 4822 | | Mur (au centre) | | | 0 | | | 0 | |
| 4823 | C | Mur (partie basse) | Plâtre | Peinture | 0 | | | 0 | |
| 4824 | | Mur (partie haute) | | | 0 | | | 0 | |
| 4825 | | Mur (au centre) | | | 0 | | | 0 | |
| 4826 | D | Mur (partie basse) | Plâtre | Peinture | 0 | | | 0 | |
| 4827 | | Mur (partie haute) | | | 0 | | | 0 | |
| 4828 | | Mur (au centre) | | | 0 | | | 0 | |
| 4829 | E | Plafond (mesure 1) | Plâtre | Peinture | 0 | | | 0 | |
| 4830 | | Plafond (mesure 2) | | | 0 | | | 0 | |
| 4831 | F | Plinthes (mesure 1) | Bois | Peinture | 0 | | | 0 | |

| | | | | | | | | | |
|------|---|--|-------|----------|-----|--|--|---|--|
| 4832 | | Plinthes (mesure 2) | | | 0 | | | 0 | |
| 4833 | G | Fenêtres 1 intérieure (partie basse) | Bois | Peinture | 0 | | | 0 | |
| 4834 | | Fenêtres 1 intérieure (partie haute) | | | 0 | | | 0 | |
| 4835 | G | Huisserie Fenêtres 1 intérieure (partie basse) | Bois | Peinture | 0 | | | 0 | |
| 4836 | | Huisserie Fenêtres 1 intérieure (partie haute) | | | 0 | | | 0 | |
| 4837 | G | Fenêtres 1 extérieure (partie basse) | Bois | Peinture | 0 | | | 0 | |
| 4838 | | Fenêtres 1 extérieure (partie haute) | | | 0 | | | 0 | |
| 4839 | G | Huisserie Fenêtres 1 extérieure (partie basse) | Bois | Peinture | 0 | | | 0 | |
| 4840 | | Huisserie Fenêtres 1 extérieure (partie haute) | | | 0 | | | 0 | |
| 4841 | H | Porte 1 (partie basse) | Bois | Peinture | 0 | | | 0 | |
| 4842 | | Porte 1 (partie haute) | | | 0 | | | 0 | |
| 4843 | H | Huisserie Porte 1 (partie basse) | Métal | Peinture | 0,6 | | | 0 | |
| 4844 | | Huisserie Porte 1 (partie haute) | | | 0,5 | | | 0 | |

R+3 - 344

| N° | Zone | Unité de diagnostic | Substrat | Revêtement apparent | Mesure (mg/cm²) | Incertitude* (+/-mg/cm²) | Etat de conservation | Classement UD | Observation / Travaux |
|------|------|--|----------|---------------------|-----------------|--------------------------|----------------------|---------------|-----------------------|
| 4873 | A | Mur (partie basse) | Plâtre | Peinture | 0 | | | 0 | |
| 4874 | | Mur (partie haute) | | | 0 | | | 0 | |
| 4875 | | Mur (au centre) | | | 0 | | | 0 | |
| 4876 | B | Mur (partie basse) | Plâtre | Peinture | 0 | | | 0 | |
| 4877 | | Mur (partie haute) | | | 0 | | | 0 | |
| 4878 | | Mur (au centre) | | | 0 | | | 0 | |
| 4879 | C | Mur (partie basse) | Plâtre | Peinture | 0 | | | 0 | |
| 4880 | | Mur (partie haute) | | | 0 | | | 0 | |
| 4881 | | Mur (au centre) | | | 0 | | | 0 | |
| 4882 | D | Mur (partie basse) | Plâtre | Peinture | 0 | | | 0 | |
| 4883 | | Mur (partie haute) | | | 0 | | | 0 | |
| 4884 | | Mur (au centre) | | | 0 | | | 0 | |
| 4885 | E | Plafond (mesure 1) | Plâtre | Peinture | 0 | | | 0 | |
| 4886 | | Plafond (mesure 2) | | | 0 | | | 0 | |
| 4887 | F | Plinthes (mesure 1) | Bois | Peinture | 0 | | | 0 | |
| 4888 | | Plinthes (mesure 2) | | | 0 | | | 0 | |
| 4889 | G | Fenêtres intérieure (partie basse) | Bois | Peinture | 0 | | | 0 | |
| 4890 | | Fenêtres intérieure (partie haute) | | | 0 | | | 0 | |
| 4891 | G | Huisserie Fenêtres intérieure (partie basse) | Bois | Peinture | 0 | | | 0 | |
| 4892 | | Huisserie Fenêtres intérieure (partie haute) | | | 0 | | | 0 | |
| 4893 | G | Fenêtres extérieure (partie basse) | Bois | Peinture | 0 | | | 0 | |
| 4894 | | Fenêtres extérieure (partie haute) | | | 0 | | | 0 | |
| 4895 | G | Huisserie Fenêtres extérieure (partie basse) | Bois | Peinture | 0 | | | 0 | |
| 4896 | | Huisserie Fenêtres extérieure (partie haute) | | | 0 | | | 0 | |
| 4897 | H | Porte (partie basse) | Bois | Peinture | 0 | | | 0 | |
| 4898 | | Porte (partie haute) | | | 0 | | | 0 | |
| 4899 | H | Huisserie Porte (partie basse) | Métal | Peinture | 0,62 | | | 0 | |
| 4900 | | Huisserie Porte (partie haute) | | | 0,57 | | | 0 | |

Nombre d'unités de diagnostic : 12

R+3 - 345

| N° | Zone | Unité de diagnostic | Substrat | Revêtement apparent | Mesure (mg/cm²) | Incertitude* (+/-mg/cm²) | Etat de conservation | Classement UD | Observation / Travaux |
|------|------|---------------------|----------|---------------------|-----------------|--------------------------|----------------------|---------------|-----------------------|
| 4901 | A | Mur (partie basse) | Plâtre | Peinture | 0 | | | 0 | |
| 4902 | | Mur (partie haute) | | | 0 | | | 0 | |
| 4903 | | Mur (au centre) | | | 0 | | | 0 | |
| 4904 | B | Mur (partie basse) | Plâtre | Peinture | 0 | | | 0 | |
| 4905 | | Mur (partie haute) | | | 0 | | | 0 | |
| 4906 | | Mur (au centre) | | | 0 | | | 0 | |
| 4907 | C | Mur (partie basse) | Plâtre | Peinture | 0 | | | 0 | |
| 4908 | | Mur (partie haute) | | | 0 | | | 0 | |
| 4909 | | Mur (au centre) | | | 0 | | | 0 | |

| | | | | | | | | | |
|------|---|--|--------|-----------------------|-----|--|--|---|--|
| 4910 | D | Mur (partie basse) | Plâtre | Peinture | 0 | | | 0 | |
| 4911 | | Mur (partie haute) | | | 0 | | | 0 | |
| 4912 | | Mur (au centre) | | | 0 | | | 0 | |
| 4913 | E | Plafond (mesure 1) | Plâtre | Peinture + fx plafond | 0 | | | 0 | |
| 4914 | | Plafond (mesure 2) | | | 0 | | | 0 | |
| 4915 | F | Plinthes (mesure 1) | Bois | Peinture | 0 | | | 0 | |
| 4916 | | Plinthes (mesure 2) | | | 0 | | | 0 | |
| 4917 | G | Fenêtres intérieure (partie basse) | Bois | Peinture | 0 | | | 0 | |
| 4918 | | Fenêtres intérieure (partie haute) | | | 0 | | | 0 | |
| 4919 | G | Huisserie Fenêtres intérieure (partie basse) | Bois | Peinture | 0 | | | 0 | |
| 4920 | | Huisserie Fenêtres intérieure (partie haute) | | | 0 | | | 0 | |
| 4921 | G | Fenêtres extérieure (partie basse) | Bois | Peinture | 0 | | | 0 | |
| 4922 | | Fenêtres extérieure (partie haute) | | | 0 | | | 0 | |
| 4923 | G | Huisserie Fenêtres extérieure (partie basse) | Bois | Peinture | 0 | | | 0 | |
| 4924 | | Huisserie Fenêtres extérieure (partie haute) | | | 0 | | | 0 | |
| 4925 | H | Porte (partie basse) | Bois | Peinture | 0 | | | 0 | |
| 4926 | | Porte (partie haute) | | | 0 | | | 0 | |
| 4927 | H | Huisserie Porte (partie basse) | Métal | Peinture | 0,6 | | | 0 | |
| 4928 | | Huisserie Porte (partie haute) | | | 0,6 | | | 0 | |

Nombre d'unités de diagnostic : 12

R+4 - 407

| N° | Zone | Unité de diagnostic | Substrat | Revêtement apparent | Mesure (mg/cm²) | Incertitude* (+/-mg/cm²) | Etat de conservation | Classement UD | Observation / Travaux |
|------|------|--|-----------|---------------------|-----------------|--------------------------|----------------------|---------------|-----------------------|
| 4929 | A | Mur (partie basse) | Plâtre | Peinture | 0 | | | 0 | |
| 4930 | | Mur (partie haute) | | | 0 | | | 0 | |
| 4931 | | Mur (au centre) | | | 0 | | | 0 | |
| 4932 | B | Mur (partie basse) | Plâtre | Peinture | 0 | | | 0 | |
| 4933 | | Mur (partie haute) | | | 0 | | | 0 | |
| 4934 | | Mur (au centre) | | | 0 | | | 0 | |
| 4935 | C | Mur (partie basse) | Plâtre | Peinture | 0 | | | 0 | |
| 4936 | | Mur (partie haute) | | | 0 | | | 0 | |
| 4937 | | Mur (au centre) | | | 0 | | | 0 | |
| 4938 | D | Mur (partie basse) | Plâtre | Peinture | 0 | | | 0 | |
| 4939 | | Mur (partie haute) | | | 0 | | | 0 | |
| 4940 | | Mur (au centre) | | | 0 | | | 0 | |
| 4941 | E | Mur (partie basse) | Plâtre | Peinture | 0 | | | 0 | |
| 4942 | | Mur (partie haute) | | | 0 | | | 0 | |
| 4943 | | Mur (au centre) | | | 0 | | | 0 | |
| 4944 | F | Mur (partie basse) | Plâtre | Peinture | 0 | | | 0 | |
| 4945 | | Mur (partie haute) | | | 0 | | | 0 | |
| 4946 | | Mur (au centre) | | | 0 | | | 0 | |
| 4947 | G | Mur (partie basse) | Plâtre | Peinture | 0 | | | 0 | |
| 4948 | | Mur (partie haute) | | | 0 | | | 0 | |
| 4949 | | Mur (au centre) | | | 0 | | | 0 | |
| 4950 | H | Mur (partie basse) | Plâtre | Peinture | 0 | | | 0 | |
| 4951 | | Mur (partie haute) | | | 0 | | | 0 | |
| 4952 | | Mur (au centre) | | | 0 | | | 0 | |
| 4953 | I | Plafond (mesure 1) | Plâtre | Peinture | 0 | | | 0 | |
| 4954 | | Plafond (mesure 2) | | | 0 | | | 0 | |
| 4955 | J | Plinthes (mesure 1) | Bois | Peinture | 0 | | | 0 | |
| 4956 | | Plinthes (mesure 2) | | | 0 | | | 0 | |
| 4957 | K | Fenêtres 2 intérieure (partie basse) | Aluminium | | 0 | | | 0 | |
| 4958 | | Fenêtres 2 intérieure (partie haute) | | | 0 | | | 0 | |
| 4959 | K | Huisserie Fenêtres 2 intérieure (partie basse) | Aluminium | | 0 | | | 0 | |
| 4960 | | Huisserie Fenêtres 2 intérieure (partie haute) | | | 0 | | | 0 | |
| 4961 | K | Fenêtres 2 extérieure (partie basse) | Aluminium | | 0 | | | 0 | |
| 4962 | | Fenêtres 2 extérieure (partie haute) | | | 0 | | | 0 | |
| 4963 | K | Huisserie Fenêtres 2 extérieure (partie basse) | Aluminium | | 0 | | | 0 | |
| 4964 | | Huisserie Fenêtres 2 extérieure (partie haute) | | | 0 | | | 0 | |
| 4965 | L | Porte (partie basse) | Bois | Peinture | 0,87 | | | 0 | |

| | | | | | | | | | |
|------|---|---------------------------------|-------|----------|------|--|--|---|--|
| 4966 | | Porte (partie haute) | | | 0,8 | | | 0 | |
| 4967 | L | Huissierie Porte (partie basse) | Métal | Peinture | 0,9 | | | 0 | |
| 4968 | | Huissierie Porte (partie haute) | | | 0,8 | | | 0 | |
| 4969 | M | Garde-corps (mesure 1) | métal | peinture | 2,41 | | | 1 | |
| 4970 | | Garde-corps (mesure 2) | | | 2,2 | | | 1 | |

Nombre d'unités de diagnostic : 17

R+4 - 408

| N° | Zone | Unité de diagnostic | Substrat | Revêtement apparent | Mesure (mg/cm²) | Incertitude* (+/-mg/cm²) | Etat de conservation | Classement UD | Observation / Travaux |
|------|------|---|----------|---------------------|-----------------|--------------------------|----------------------|---------------|-----------------------|
| 4971 | M | Garde-corps (mesure 2) | métal | peinture | 2,7 | | | 1 | |
| 4972 | A | Mur (partie basse) | Plâtre | Peinture | 0 | | | 0 | |
| 4973 | | Mur (partie haute) | | | 0 | | | 0 | |
| 4974 | | Mur (au centre) | | | 0 | | | 0 | |
| 4975 | B | Mur (partie basse) | Plâtre | Peinture | 0 | | | 0 | |
| 4976 | | Mur (partie haute) | | | 0 | | | 0 | |
| 4977 | | Mur (au centre) | | | 0 | | | 0 | |
| 4978 | C | Mur (partie basse) | Plâtre | Peinture | 0 | | | 0 | |
| 4979 | | Mur (partie haute) | | | 0 | | | 0 | |
| 4980 | | Mur (au centre) | | | 0 | | | 0 | |
| 4981 | D | Mur (partie basse) | Plâtre | Peinture | 0 | | | 0 | |
| 4982 | | Mur (partie haute) | | | 0 | | | 0 | |
| 4983 | | Mur (au centre) | | | 0 | | | 0 | |
| 4984 | E | Plafond (mesure 1) | Plâtre | Peinture | 0 | | | 0 | |
| 4985 | | Plafond (mesure 2) | | | 0 | | | 0 | |
| 4986 | F | Plinthes (mesure 1) | Bois | Peinture | 0 | | | 0 | |
| 4987 | | Plinthes (mesure 2) | | | 0 | | | 0 | |
| 4988 | G | Fenêtres intérieure (partie basse) | Bois | Peinture | 0 | | | 0 | |
| 4989 | | Fenêtres intérieure (partie haute) | | | 0 | | | 0 | |
| 4990 | G | Huissierie Fenêtres intérieure (partie basse) | Bois | Peinture | 0 | | | 0 | |
| 4991 | | Huissierie Fenêtres intérieure (partie haute) | | | 0 | | | 0 | |
| 4992 | G | Fenêtres extérieure (partie basse) | Bois | Peinture | 0 | | | 0 | |
| 4993 | | Fenêtres extérieure (partie haute) | | | 0 | | | 0 | |
| 4994 | G | Huissierie Fenêtres extérieure (partie basse) | Bois | Peinture | 0 | | | 0 | |
| 4995 | | Huissierie Fenêtres extérieure (partie haute) | | | 0 | | | 0 | |
| 4996 | H | Porte (partie basse) | Bois | Peinture | 0 | | | 0 | |
| 4997 | | Porte (partie haute) | | | 0 | | | 0 | |
| 4998 | H | Huissierie Porte (partie basse) | Bois | Peinture | 0 | | | 0 | |
| 4999 | | Huissierie Porte (partie haute) | | | 0 | | | 0 | |
| 5000 | I | Garde-corps (mesure 1) | métal | peinture | 0 | | | 0 | |
| 5001 | | Garde-corps (mesure 2) | | | 0 | | | 0 | |

Nombre d'unités de diagnostic : 14

R+4 - 409

| N° | Zone | Unité de diagnostic | Substrat | Revêtement apparent | Mesure (mg/cm²) | Incertitude* (+/-mg/cm²) | Etat de conservation | Classement UD | Observation / Travaux |
|------|------|------------------------------------|----------|---------------------|-----------------|--------------------------|----------------------|---------------|-----------------------|
| 5002 | A | Mur (partie basse) | Plâtre | peinture et faïence | 0 | | | 0 | |
| 5003 | | Mur (partie haute) | | | 0 | | | 0 | |
| 5004 | | Mur (au centre) | | | 0 | | | 0 | |
| 5005 | B | Mur (partie basse) | Plâtre | peinture et faïence | 0 | | | 0 | |
| 5006 | | Mur (partie haute) | | | 0 | | | 0 | |
| 5007 | | Mur (au centre) | | | 0 | | | 0 | |
| 5008 | C | Mur (partie basse) | Plâtre | peinture et faïence | 0 | | | 0 | |
| 5009 | | Mur (partie haute) | | | 0 | | | 0 | |
| 5010 | | Mur (au centre) | | | 0 | | | 0 | |
| 5011 | D | Mur (partie basse) | Plâtre | peinture et faïence | 0 | | | 0 | |
| 5012 | | Mur (partie haute) | | | 0 | | | 0 | |
| 5013 | | Mur (au centre) | | | 0 | | | 0 | |
| 5014 | E | Plafond (mesure 1) | Plâtre | Peinture | 0 | | | 0 | |
| 5015 | | Plafond (mesure 2) | | | 0 | | | 0 | |
| 5016 | F | Plinthes (mesure 1) | Bois | Peinture | 0 | | | 0 | |
| 5017 | | Plinthes (mesure 2) | | | 0 | | | 0 | |
| 5018 | G | Fenêtres intérieure (partie basse) | Bois | Peinture | 0 | | | 0 | |
| 5019 | | Fenêtres intérieure (partie haute) | | | 0 | | | 0 | |

| | | | | | | | | | |
|------|---|--|-------|----------|---|--|--|---|--|
| 5020 | G | Huisserie Fenêtres intérieure (partie basse) | Bois | Peinture | 0 | | | 0 | |
| 5021 | | Huisserie Fenêtres intérieure (partie haute) | | | 0 | | | 0 | |
| 5022 | G | Fenêtres extérieure (partie basse) | Bois | Peinture | 0 | | | 0 | |
| 5023 | | Fenêtres extérieure (partie haute) | | | 0 | | | 0 | |
| 5024 | G | Huisserie Fenêtres extérieure (partie basse) | Bois | Peinture | 0 | | | 0 | |
| 5025 | | Huisserie Fenêtres extérieure (partie haute) | | | 0 | | | 0 | |
| 5026 | H | Porte (partie basse) | Bois | Peinture | 0 | | | 0 | |
| 5027 | | Porte (partie haute) | | | 0 | | | 0 | |
| 5028 | H | Huisserie Porte (partie basse) | Bois | Peinture | 0 | | | 0 | |
| 5029 | | Huisserie Porte (partie haute) | | | 0 | | | 0 | |
| 5030 | I | Garde-corps (mesure 1) | métal | peinture | 0 | | | 0 | |
| 5031 | | Garde-corps (mesure 2) | | | 0 | | | 0 | |

Nombre d'unités de diagnostic : 13

R+4 - 410

| N° | Zone | Unité de diagnostic | Substrat | Revêtement apparent | Mesure (mg/cm²) | Incertitude* (+/-mg/cm²) | Etat de conservation | Classement UD | Observation / Travaux |
|------|------|--|----------|---------------------|-----------------|--------------------------|----------------------|---------------|-----------------------|
| 5032 | A | Mur (partie basse) | Plâtre | peinture et faïence | 0 | | | 0 | |
| 5033 | | Mur (partie haute) | | | 0 | | | 0 | |
| 5034 | | Mur (au centre) | | | 0 | | | 0 | |
| 5035 | B | Mur (partie basse) | Plâtre | peinture et faïence | 0 | | | 0 | |
| 5036 | | Mur (partie haute) | | | 0 | | | 0 | |
| 5037 | | Mur (au centre) | | | 0 | | | 0 | |
| 5038 | C | Mur (partie basse) | Plâtre | peinture et faïence | 0 | | | 0 | |
| 5039 | | Mur (partie haute) | | | 0 | | | 0 | |
| 5040 | | Mur (au centre) | | | 0 | | | 0 | |
| 5041 | D | Mur (partie basse) | Plâtre | peinture et faïence | 0 | | | 0 | |
| 5042 | | Mur (partie haute) | | | 0 | | | 0 | |
| 5043 | | Mur (au centre) | | | 0 | | | 0 | |
| 5044 | E | Plafond (mesure 1) | Plâtre | Peinture | 0 | | | 0 | |
| 5045 | | Plafond (mesure 2) | | | 0 | | | 0 | |
| 5046 | F | Plinthes (mesure 1) | Bois | Peinture | 0 | | | 0 | |
| 5047 | | Plinthes (mesure 2) | | | 0 | | | 0 | |
| 5048 | G | Fenêtres intérieure (partie basse) | Bois | Peinture | 0 | | | 0 | |
| 5049 | | Fenêtres intérieure (partie haute) | | | 0 | | | 0 | |
| 5050 | G | Huisserie Fenêtres intérieure (partie basse) | Bois | Peinture | 0 | | | 0 | |
| 5051 | | Huisserie Fenêtres intérieure (partie haute) | | | 0 | | | 0 | |
| 5052 | G | Fenêtres extérieure (partie basse) | Bois | Peinture | 0 | | | 0 | |
| 5053 | | Fenêtres extérieure (partie haute) | | | 0 | | | 0 | |
| 5054 | G | Huisserie Fenêtres extérieure (partie basse) | Bois | Peinture | 0 | | | 0 | |
| 5055 | | Huisserie Fenêtres extérieure (partie haute) | | | 0 | | | 0 | |
| 5056 | H | Porte (partie basse) | Bois | Peinture | 0 | | | 0 | |
| 5057 | | Porte (partie haute) | | | 0 | | | 0 | |
| 5058 | H | Huisserie Porte (partie basse) | Métal | Peinture | 0 | | | 0 | |
| 5059 | | Huisserie Porte (partie haute) | | | 0 | | | 0 | |

Nombre d'unités de diagnostic : 12

R+4 - 411

| N° | Zone | Unité de diagnostic | Substrat | Revêtement apparent | Mesure (mg/cm²) | Incertitude* (+/-mg/cm²) | Etat de conservation | Classement UD | Observation / Travaux |
|------|------|---------------------|----------|---------------------|-----------------|--------------------------|----------------------|---------------|-----------------------|
| 5060 | A | Mur (partie basse) | Plâtre | peinture et faïence | 0 | | | 0 | |
| 5061 | | Mur (partie haute) | | | 0 | | | 0 | |
| 5062 | | Mur (au centre) | | | 0 | | | 0 | |
| 5063 | B | Mur (partie basse) | Plâtre | peinture et faïence | 0 | | | 0 | |
| 5064 | | Mur (partie haute) | | | 0 | | | 0 | |
| 5065 | | Mur (au centre) | | | 0 | | | 0 | |
| 5066 | C | Mur (partie basse) | Plâtre | peinture et faïence | 0 | | | 0 | |
| 5067 | | Mur (partie haute) | | | 0 | | | 0 | |
| 5068 | | Mur (au centre) | | | 0 | | | 0 | |

| | | | | | | | | | |
|------|---|--|-----------|---------------------|---|--|--|---|--|
| 5069 | D | Mur (partie basse) | Plâtre | peinture et faïence | 0 | | | 0 | |
| 5070 | | Mur (partie haute) | | | 0 | | | 0 | |
| 5071 | | Mur (au centre) | | | 0 | | | 0 | |
| 5072 | E | Plafond (mesure 1) | Plâtre | Peinture | 0 | | | 0 | |
| 5073 | | Plafond (mesure 2) | | | 0 | | | 0 | |
| 5074 | F | Plinthes (mesure 1) | Carrelage | | 0 | | | 0 | |
| 5075 | | Plinthes (mesure 2) | | | 0 | | | 0 | |
| 5076 | G | Fenêtres intérieure (partie basse) | Bois | Peinture | 0 | | | 0 | |
| 5077 | | Fenêtres intérieure (partie haute) | | | 0 | | | 0 | |
| 5078 | G | Huisserie Fenêtres intérieure (partie basse) | Bois | Peinture | 0 | | | 0 | |
| 5079 | | Huisserie Fenêtres intérieure (partie haute) | | | 0 | | | 0 | |
| 5080 | G | Fenêtres extérieure (partie basse) | Bois | Peinture | 0 | | | 0 | |
| 5081 | | Fenêtres extérieure (partie haute) | | | 0 | | | 0 | |
| 5082 | G | Huisserie Fenêtres extérieure (partie basse) | Métal | Peinture | 0 | | | 0 | |
| 5083 | | Huisserie Fenêtres extérieure (partie haute) | | | 0 | | | 0 | |

Nombre d'unités de diagnostic : 10

R+4 - 412

| N° | Zone | Unité de diagnostic | Substrat | Revêtement apparent | Mesure (mg/cm²) | Incertitude* (+/-mg/cm²) | Etat de conservation | Classement UD | Observation / Travaux |
|------|------|--|----------|---------------------|-----------------|--------------------------|----------------------|---------------|-----------------------|
| 5084 | A | Mur (partie basse) | Plâtre | Peinture | 0 | | | 0 | |
| 5085 | | Mur (partie haute) | | | 0 | | | 0 | |
| 5086 | | Mur (au centre) | | | 0 | | | 0 | |
| 5087 | B | Mur (partie basse) | Plâtre | Peinture | 0 | | | 0 | |
| 5088 | | Mur (partie haute) | | | 0 | | | 0 | |
| 5089 | | Mur (au centre) | | | 0 | | | 0 | |
| 5090 | C | Mur (partie basse) | Plâtre | Peinture | 0 | | | 0 | |
| 5091 | | Mur (partie haute) | | | 0 | | | 0 | |
| 5092 | | Mur (au centre) | | | 0 | | | 0 | |
| 5093 | D | Mur (partie basse) | Plâtre | Peinture | 0 | | | 0 | |
| 5094 | | Mur (partie haute) | | | 0 | | | 0 | |
| 5095 | | Mur (au centre) | | | 0 | | | 0 | |
| 5096 | E | Plafond (mesure 1) | Plâtre | Peinture | 0 | | | 0 | |
| 5097 | | Plafond (mesure 2) | | | 0 | | | 0 | |
| 5098 | F | Plinthes (mesure 1) | Bois | Peinture | 0 | | | 0 | |
| 5099 | | Plinthes (mesure 2) | | | 0 | | | 0 | |
| 5100 | G | Fenêtres intérieure (partie basse) | PVC | | 0 | | | 0 | |
| 5101 | | Fenêtres intérieure (partie haute) | | | 0 | | | 0 | |
| 5102 | G | Huisserie Fenêtres intérieure (partie basse) | PVC | | 0 | | | 0 | |
| 5103 | | Huisserie Fenêtres intérieure (partie haute) | | | 0 | | | 0 | |
| 5104 | G | Fenêtres extérieure (partie basse) | PVC | | 0 | | | 0 | |
| 5105 | | Fenêtres extérieure (partie haute) | | | 0 | | | 0 | |
| 5106 | G | Huisserie Fenêtres extérieure (partie basse) | PVC | | 0 | | | 0 | |
| 5107 | | Huisserie Fenêtres extérieure (partie haute) | | | 0 | | | 0 | |

Nombre d'unités de diagnostic : 10

R+4 - 413

| N° | Zone | Unité de diagnostic | Substrat | Revêtement apparent | Mesure (mg/cm²) | Incertitude* (+/-mg/cm²) | Etat de conservation | Classement UD | Observation / Travaux |
|------|------|---------------------|----------|---------------------|-----------------|--------------------------|----------------------|---------------|-----------------------|
| 5108 | A | Mur (partie basse) | Plâtre | Peinture | 0 | | | 0 | |
| 5109 | | Mur (partie haute) | | | 0 | | | 0 | |
| 5110 | | Mur (au centre) | | | 0 | | | 0 | |
| 5111 | B | Mur (partie basse) | Plâtre | Peinture | 0 | | | 0 | |
| 5112 | | Mur (partie haute) | | | 0 | | | 0 | |
| 5113 | | Mur (au centre) | | | 0 | | | 0 | |
| 5114 | C | Mur (partie basse) | Plâtre | Peinture | 0 | | | 0 | |
| 5115 | | Mur (partie haute) | | | 0 | | | 0 | |
| 5116 | | Mur (au centre) | | | 0 | | | 0 | |
| 5117 | D | Mur (partie basse) | Plâtre | Peinture | 0 | | | 0 | |
| 5118 | | Mur (partie haute) | | | 0 | | | 0 | |
| 5119 | | Mur (au centre) | | | 0 | | | 0 | |
| 5120 | E | Plafond (mesure 1) | Plâtre | Peinture | 0 | | | 0 | |
| 5121 | | Plafond (mesure 2) | | | 0 | | | 0 | |

| | | | | | | | | | |
|------|---|--------------------------------|-------|----------|---|--|--|---|--|
| 5122 | F | Plinthes (mesure 1) | Bois | Peinture | 0 | | | 0 | |
| 5123 | | Plinthes (mesure 2) | | | 0 | | | 0 | |
| 5124 | G | Porte (partie basse) | Bois | Peinture | 0 | | | 0 | |
| 5125 | | Porte (partie haute) | | | 0 | | | 0 | |
| 5126 | G | Huisserie Porte (partie basse) | Métal | Peinture | 0 | | | 0 | |
| 5127 | | Huisserie Porte (partie haute) | | | 0 | | | 0 | |

Nombre d'unités de diagnostic : 8

R+4 - 414

| N° | Zone | Unité de diagnostic | Substrat | Revêtement apparent | Mesure (mg/cm²) | Incertitude* (+/-mg/cm²) | Etat de conservation | Classement UD | Observation / Travaux |
|------|------|--|-----------|---------------------|-----------------|--------------------------|----------------------|---------------|-----------------------|
| 5128 | A | Mur (partie basse) | Plâtre | Peinture | 0 | | | 0 | |
| 5129 | | Mur (partie haute) | | | 0 | | | 0 | |
| 5130 | | Mur (au centre) | | | 0 | | | 0 | |
| 5131 | B | Mur (partie basse) | Plâtre | Peinture | 0 | | | 0 | |
| 5132 | | Mur (partie haute) | | | 0 | | | 0 | |
| 5133 | | Mur (au centre) | | | 0 | | | 0 | |
| 5134 | C | Mur (partie basse) | Plâtre | Peinture | 0 | | | 0 | |
| 5135 | | Mur (partie haute) | | | 0 | | | 0 | |
| 5136 | | Mur (au centre) | | | 0 | | | 0 | |
| 5137 | D | Mur (partie basse) | Plâtre | Peinture | 0 | | | 0 | |
| 5138 | | Mur (partie haute) | | | 0 | | | 0 | |
| 5139 | | Mur (au centre) | | | 0 | | | 0 | |
| 5140 | E | Plafond (mesure 1) | Plâtre | Peinture | 0 | | | 0 | |
| 5141 | | Plafond (mesure 2) | | | 0 | | | 0 | |
| 5142 | F | Plinthes (mesure 1) | Bois | Peinture | 0 | | | 0 | |
| 5143 | | Plinthes (mesure 2) | | | 0 | | | 0 | |
| 5144 | G | Fenêtres intérieure (partie basse) | Aluminium | | 0 | | | 0 | |
| 5145 | | Fenêtres intérieure (partie haute) | | | 0 | | | 0 | |
| 5146 | G | Huisserie Fenêtres intérieure (partie basse) | Aluminium | | 0 | | | 0 | |
| 5147 | | Huisserie Fenêtres intérieure (partie haute) | | | 0 | | | 0 | |
| 5148 | G | Fenêtres extérieure (partie basse) | Aluminium | | 0 | | | 0 | |
| 5149 | | Fenêtres extérieure (partie haute) | | | 0 | | | 0 | |
| 5150 | G | Huisserie Fenêtres extérieure (partie basse) | Aluminium | | 0 | | | 0 | |
| 5151 | | Huisserie Fenêtres extérieure (partie haute) | | | 0 | | | 0 | |
| 5152 | H | Porte (partie basse) | Bois | Peinture | 0 | | | 0 | |
| 5153 | | Porte (partie haute) | | | 0 | | | 0 | |
| 5154 | H | Huisserie Porte (partie basse) | Bois | Peinture | 0 | | | 0 | |
| 5155 | | Huisserie Porte (partie haute) | | | 0 | | | 0 | |
| 5156 | I | Garde-corps (partie haute) | Métal | Peinture | 2,5 | | | 1 | |

Nombre d'unités de diagnostic : 13

R+4 - 415

| N° | Zone | Unité de diagnostic | Substrat | Revêtement apparent | Mesure (mg/cm²) | Incertitude* (+/-mg/cm²) | Etat de conservation | Classement UD | Observation / Travaux |
|------|------|--|-----------|---------------------|-----------------|--------------------------|----------------------|---------------|-----------------------|
| 5157 | I | Garde-corps (partie haute) | Métal | Peinture | 2,37 | | | 1 | |
| 5158 | A | Mur (partie basse) | Plâtre | peinture et faïence | 0 | | | 0 | |
| 5159 | | Mur (partie haute) | | | 0 | | | 0 | |
| 5160 | | Mur (au centre) | | | 0 | | | 0 | |
| 5161 | B | Mur (partie basse) | Plâtre | peinture et faïence | 0 | | | 0 | |
| 5162 | | Mur (partie haute) | | | 0 | | | 0 | |
| 5163 | | Mur (au centre) | | | 0 | | | 0 | |
| 5164 | C | Mur (partie basse) | Plâtre | peinture et faïence | 0 | | | 0 | |
| 5165 | | Mur (partie haute) | | | 0 | | | 0 | |
| 5166 | | Mur (au centre) | | | 0 | | | 0 | |
| 5167 | D | Mur (partie basse) | Plâtre | peinture et faïence | 0 | | | 0 | |
| 5168 | | Mur (partie haute) | | | 0 | | | 0 | |
| 5169 | | Mur (au centre) | | | 0 | | | 0 | |
| 5170 | E | Plafond (mesure 1) | Plâtre | Peinture | 0 | | | 0 | |
| 5171 | | Plafond (mesure 2) | | | 0 | | | 0 | |
| 5172 | F | Plinthes (mesure 1) | Carrelage | | 0 | | | 0 | |
| 5173 | | Plinthes (mesure 2) | | | 0 | | | 0 | |
| 5174 | G | Fenêtres intérieure (partie basse) | Aluminium | | 0 | | | 0 | |
| 5175 | | Fenêtres intérieure (partie haute) | | | 0 | | | 0 | |
| 5176 | G | Huisserie Fenêtres intérieure (partie basse) | Aluminium | | 0 | | | 0 | |

| | | | | | | | | | |
|------|---|--|-----------|----------|---|--|--|---|--|
| 5177 | | Huisserie Fenêtres intérieure (partie haute) | | | 0 | | | 0 | |
| 5178 | G | Fenêtres extérieure (partie basse) | Aluminium | | 0 | | | 0 | |
| 5179 | | Fenêtres extérieure (partie haute) | | | 0 | | | 0 | |
| 5180 | G | Huisserie Fenêtres extérieure (partie basse) | Aluminium | | 0 | | | 0 | |
| 5181 | | Huisserie Fenêtres extérieure (partie haute) | | | 0 | | | 0 | |
| 5182 | H | Porte (partie basse) | Bois | Peinture | 0 | | | 0 | |
| 5183 | | Porte (partie haute) | | | 0 | | | 0 | |
| 5184 | H | Huisserie Porte (partie basse) | Bois | Peinture | 0 | | | 0 | |
| 5185 | | Huisserie Porte (partie haute) | | | 0 | | | 0 | |

Nombre d'unités de diagnostic : 13

R+4 - 416

| N° | Zone | Unité de diagnostic | Substrat | Revêtement apparent | Mesure (mg/cm²) | Incertitude* (+/-mg/cm²) | Etat de conservation | Classement UD | Observation / Travaux |
|------|------|--|-----------|---------------------|-----------------|--------------------------|----------------------|---------------|-----------------------|
| 5186 | A | Mur (partie basse) | Plâtre | Peinture | 0 | | | 0 | |
| 5187 | | Mur (partie haute) | | | 0 | | | 0 | |
| 5188 | | Mur (au centre) | | | 0 | | | 0 | |
| 5189 | B | Mur (partie basse) | Plâtre | Peinture | 0 | | | 0 | |
| 5190 | | Mur (partie haute) | | | 0 | | | 0 | |
| 5191 | | Mur (au centre) | | | 0 | | | 0 | |
| 5192 | C | Mur (partie basse) | Plâtre | Peinture | 0 | | | 0 | |
| 5193 | | Mur (partie haute) | | | 0 | | | 0 | |
| 5194 | | Mur (au centre) | | | 0 | | | 0 | |
| 5195 | D | Mur (partie basse) | Plâtre | Peinture | 0 | | | 0 | |
| 5196 | | Mur (partie haute) | | | 0 | | | 0 | |
| 5197 | | Mur (au centre) | | | 0 | | | 0 | |
| 5198 | E | Plafond (mesure 1) | Plâtre | Peinture | 0 | | | 0 | |
| 5199 | | Plafond (mesure 2) | | | 0 | | | 0 | |
| 5200 | F | Plinthes (mesure 1) | Bois | Peinture | 0 | | | 0 | |
| 5201 | | Plinthes (mesure 2) | | | 0 | | | 0 | |
| 5202 | G | Fenêtres intérieure (partie basse) | Aluminium | | 0 | | | 0 | |
| 5203 | | Fenêtres intérieure (partie haute) | | | 0 | | | 0 | |
| 5204 | G | Huisserie Fenêtres intérieure (partie basse) | Aluminium | | 0 | | | 0 | |
| 5205 | | Huisserie Fenêtres intérieure (partie haute) | | | 0 | | | 0 | |
| 5206 | G | Fenêtres extérieure (partie basse) | Aluminium | | 0 | | | 0 | |
| 5207 | | Fenêtres extérieure (partie haute) | | | 0 | | | 0 | |
| 5208 | G | Huisserie Fenêtres extérieure (partie basse) | Aluminium | | 0 | | | 0 | |
| 5209 | | Huisserie Fenêtres extérieure (partie haute) | | | 0 | | | 0 | |
| 5210 | H | Porte (partie basse) | Bois | Peinture | 0 | | | 0 | |
| 5211 | | Porte (partie haute) | | | 0 | | | 0 | |
| 5212 | H | Huisserie Porte (partie basse) | Bois | Peinture | 0 | | | 0 | |
| 5213 | | Huisserie Porte (partie haute) | | | 0 | | | 0 | |
| 5214 | I | Placard (partie haute) | Bois | Peinture | 5,25 | | | 1 | |
| 5215 | J | Garde-corps (partie haute) | Métal | Peinture | 2,57 | | | 1 | |

Nombre d'unités de diagnostic : 14

NM : Non mesuré car l'unité de diagnostic n'est pas visée par la réglementation

* : à défaut d'avoir l'incertitude par mesure, la tolérance est fournie par les données constructeur de la machine utilisée.

Analyses chimiques du laboratoire

Aucune analyse chimique n'a été réalisée en laboratoire.

Constatations diverses :

Néant

Validité du constat :

Documents remis par le donneur d'ordre à l'opérateur de repérage :

Néant

Représentant du propriétaire (accompagnateur) :

Sans accompagnateur

*Nota : Le présent rapport est établi par une personne dont les compétences sont certifiées par **Qualit'compétences** -*

Fait à **PARIS**, le **09/08/2021**

Par : **ROGER Boris**



6. Localisation des mesures sur croquis de repérage

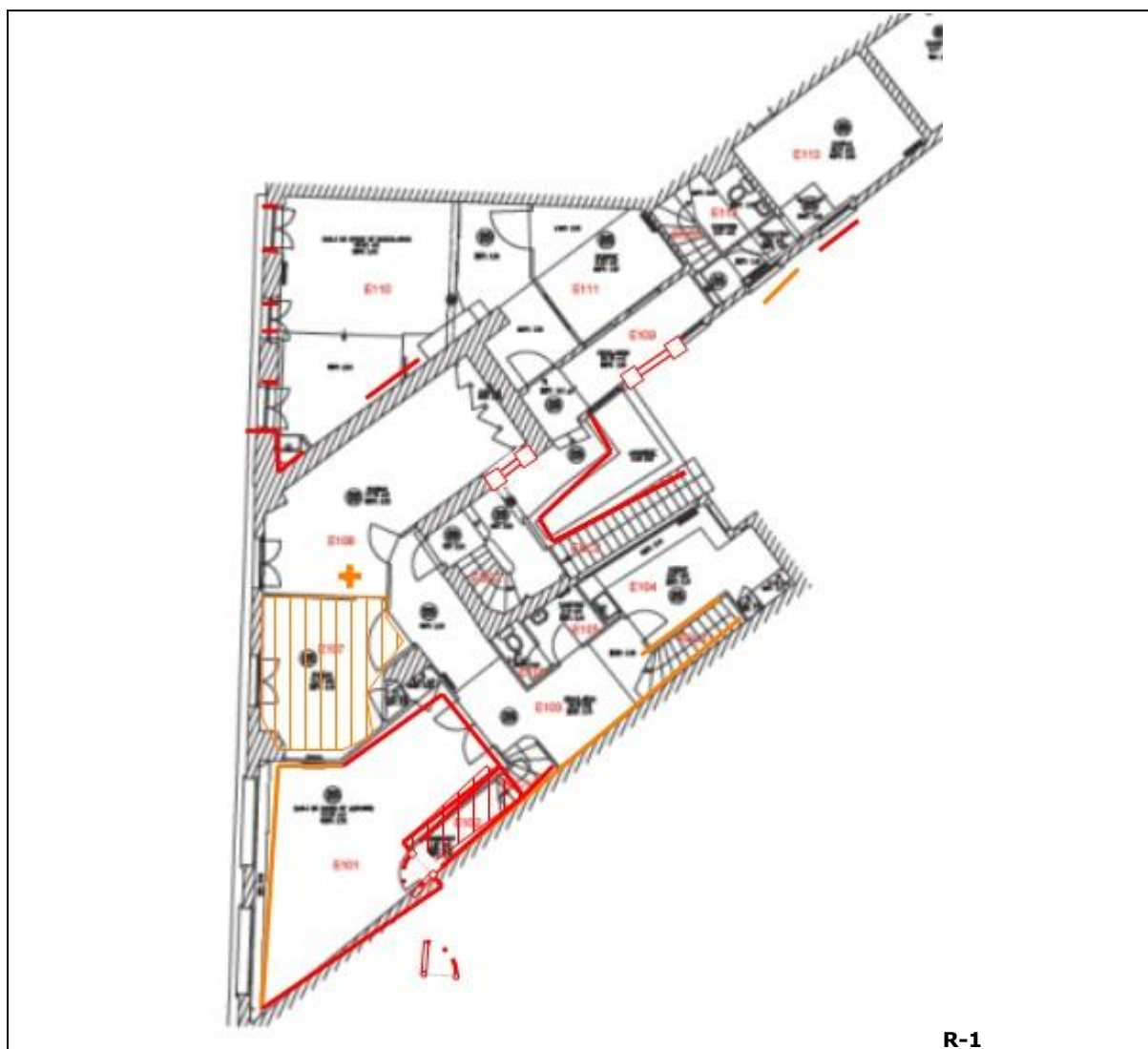

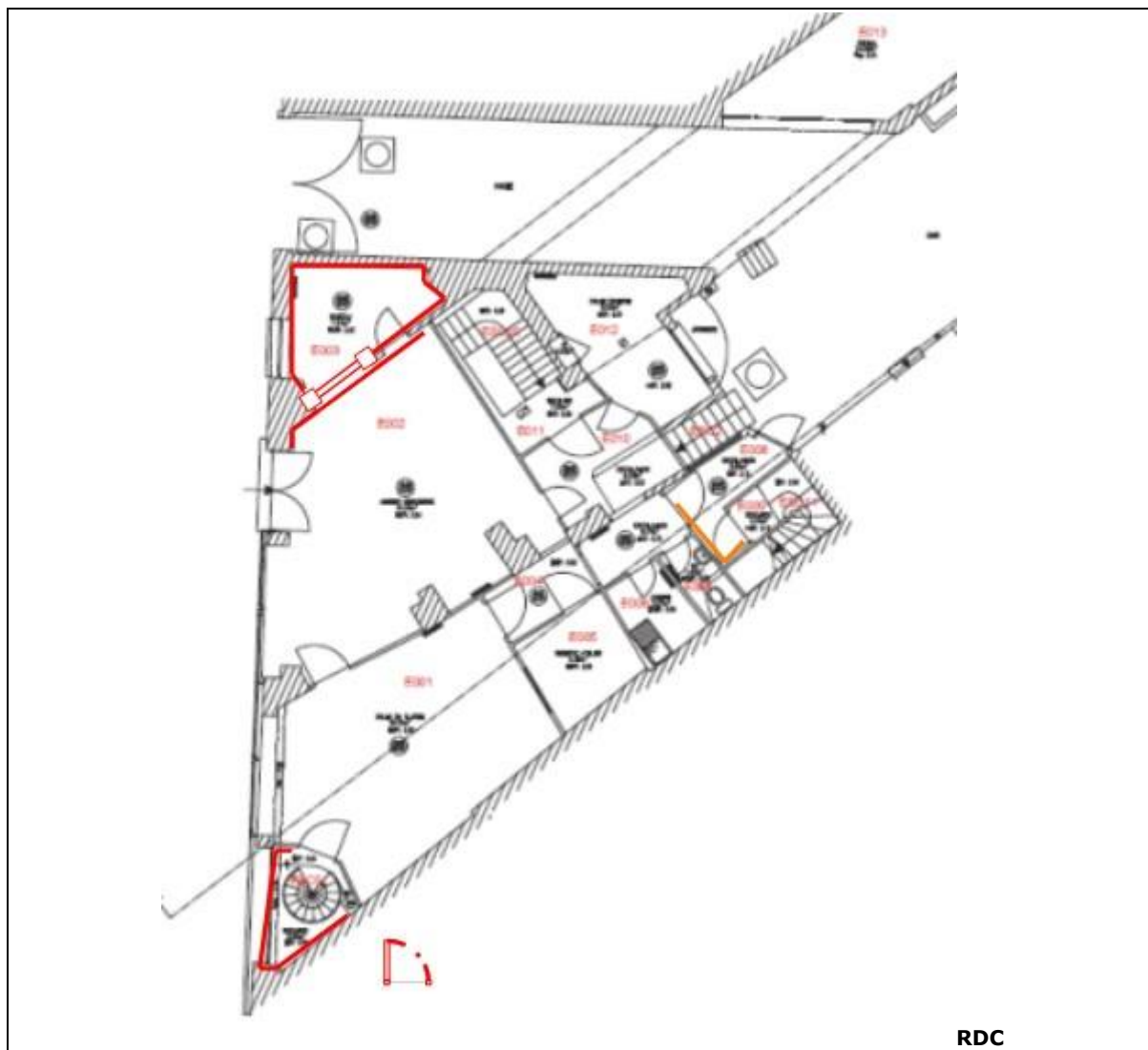



R+1

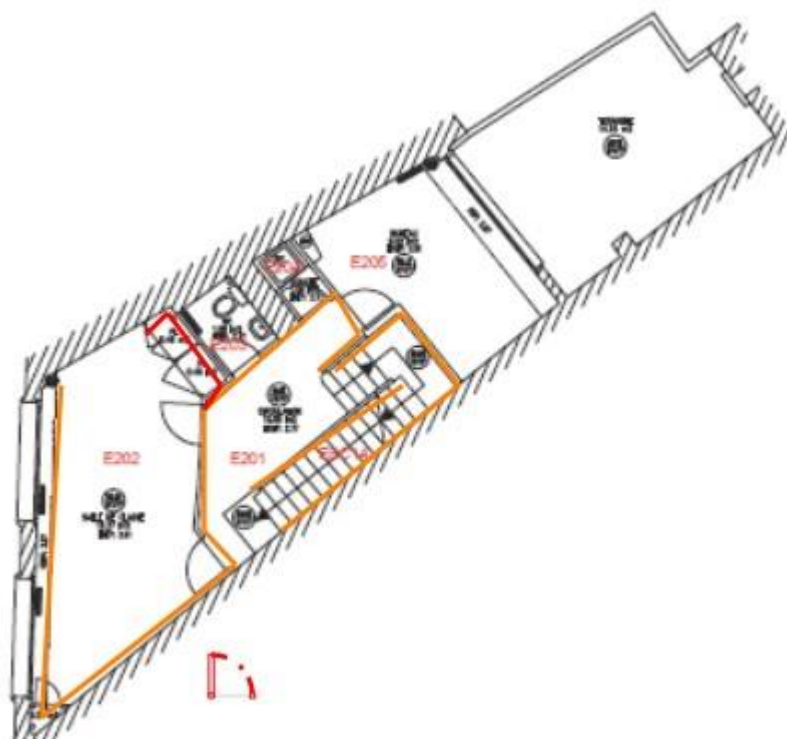

R+2

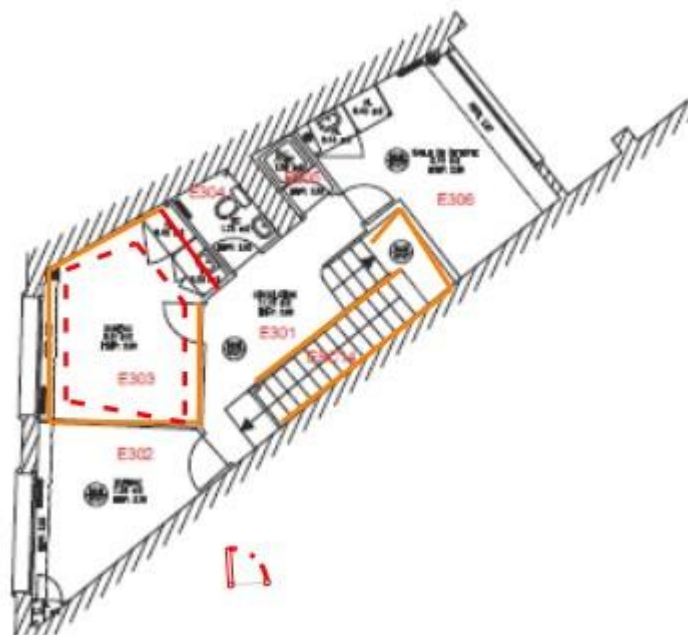

R+3

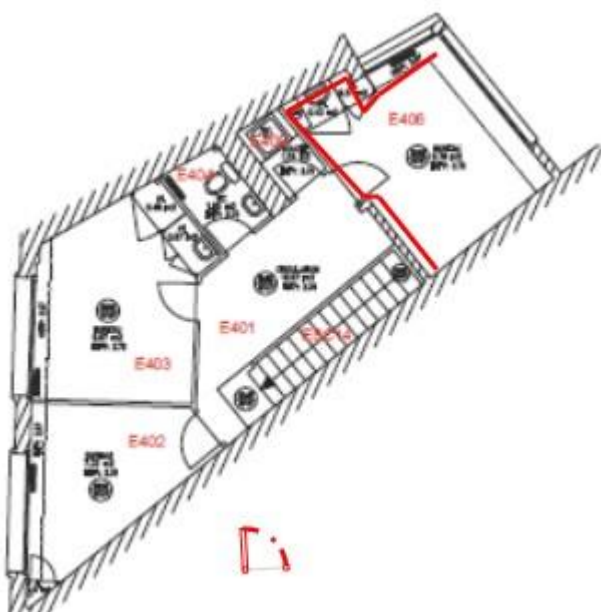

R+4

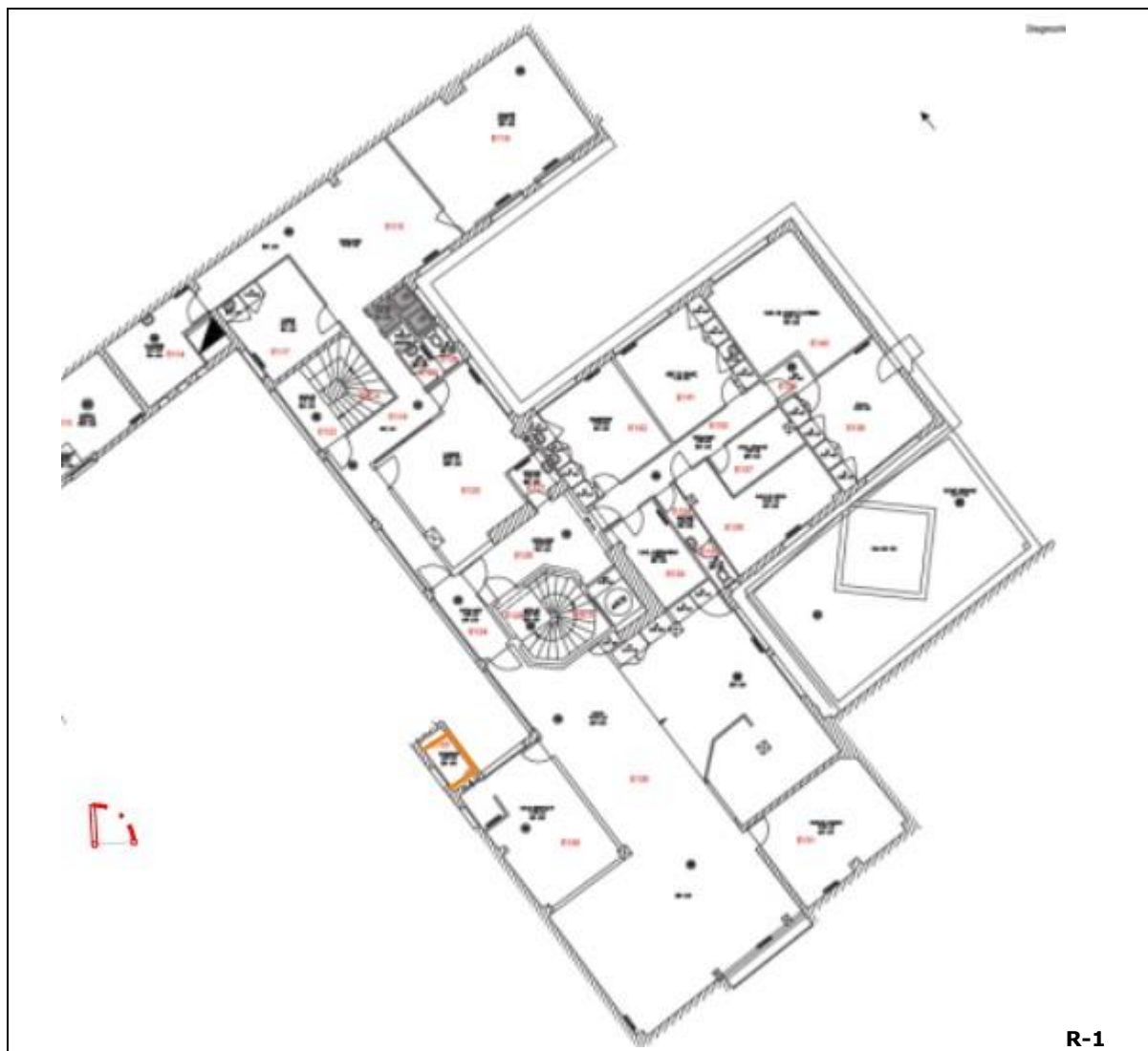

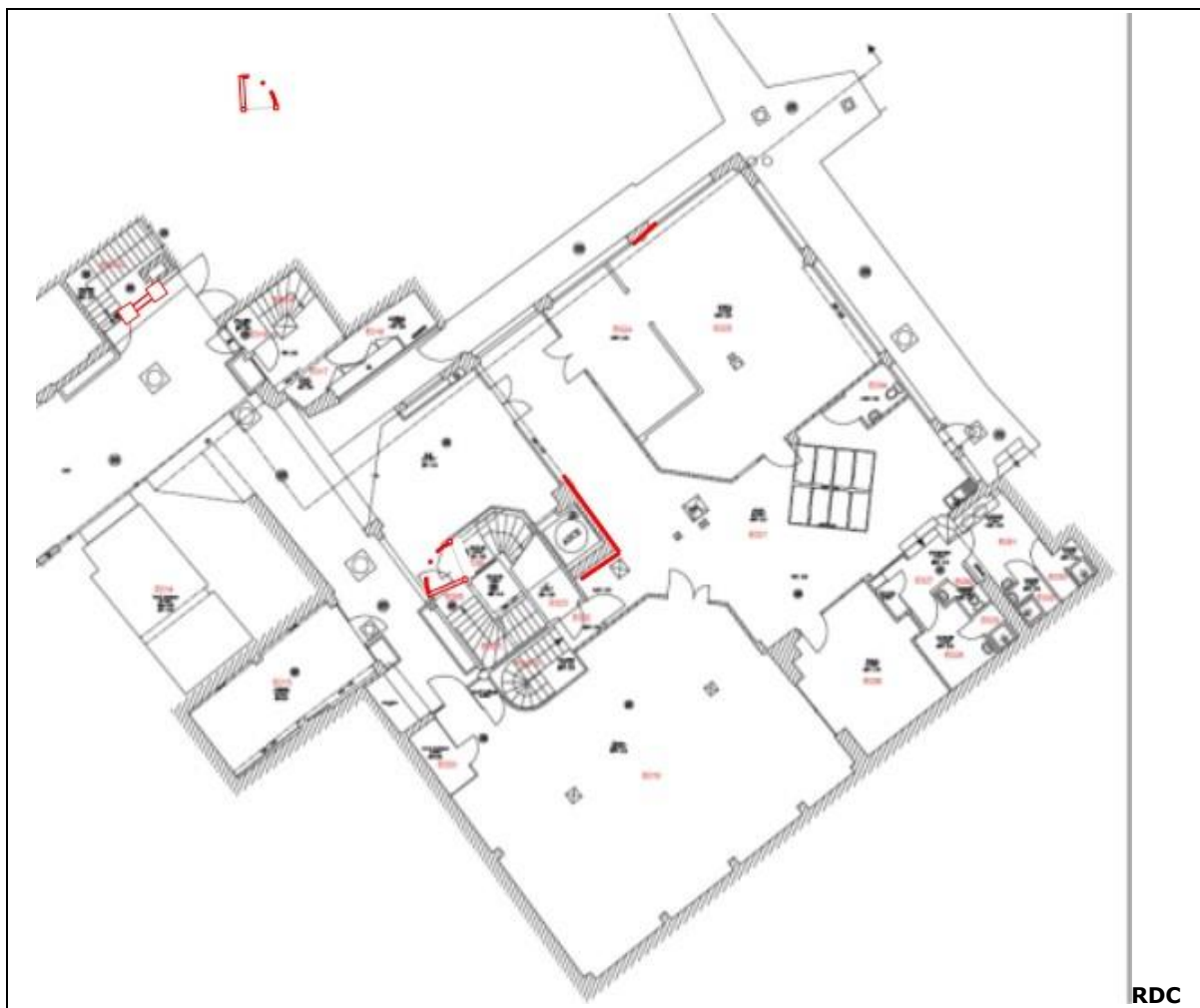

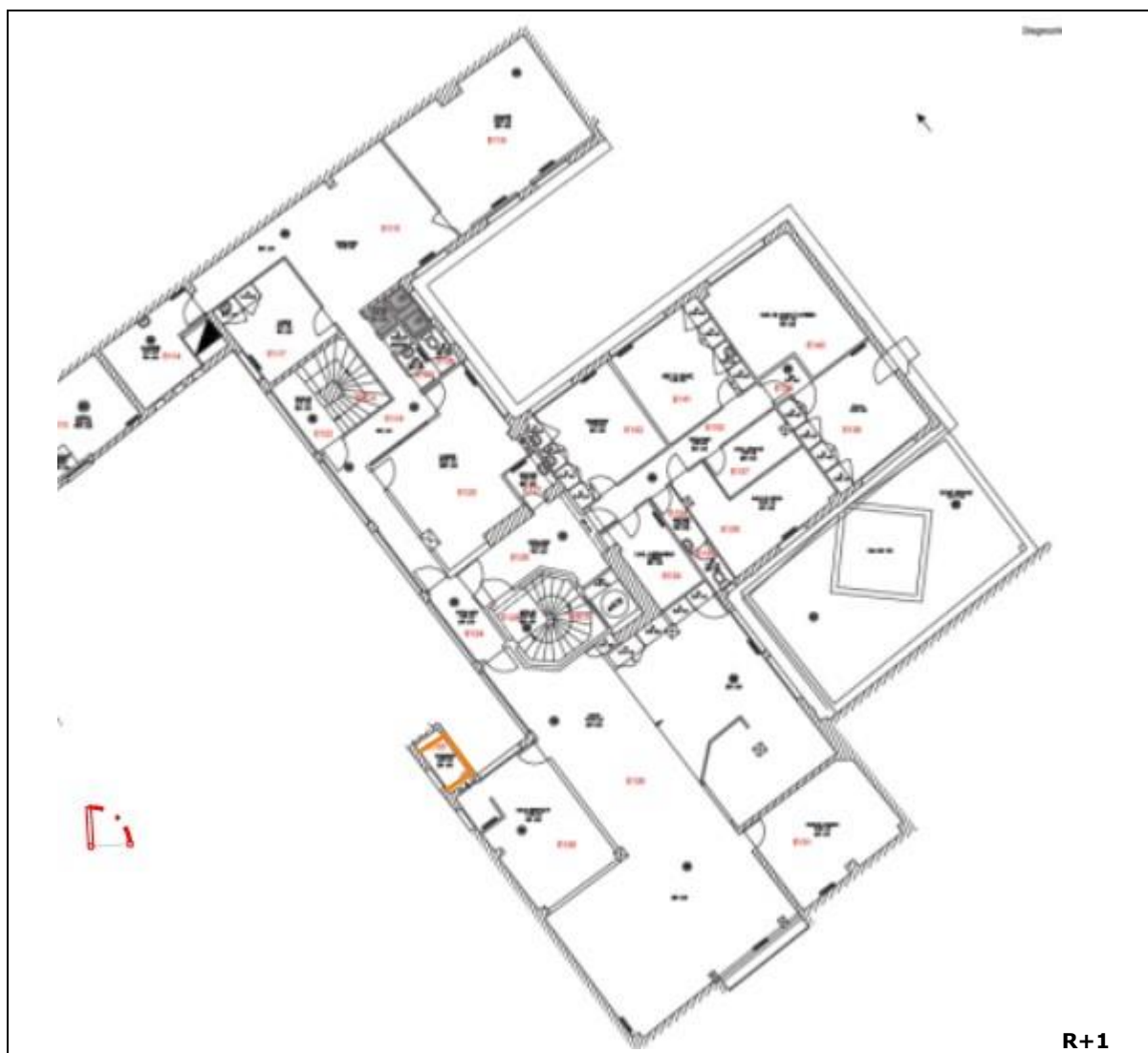

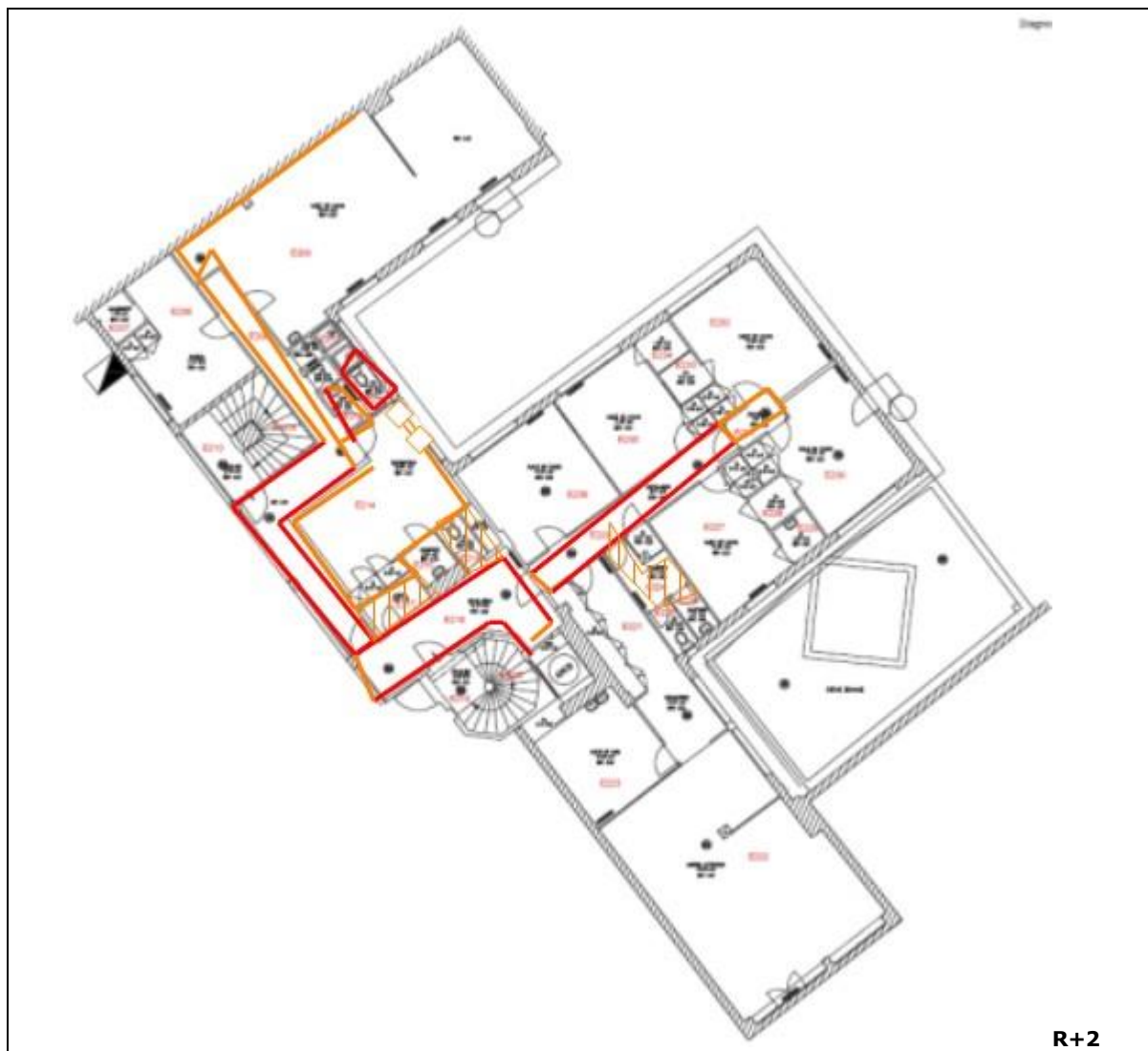

R+2

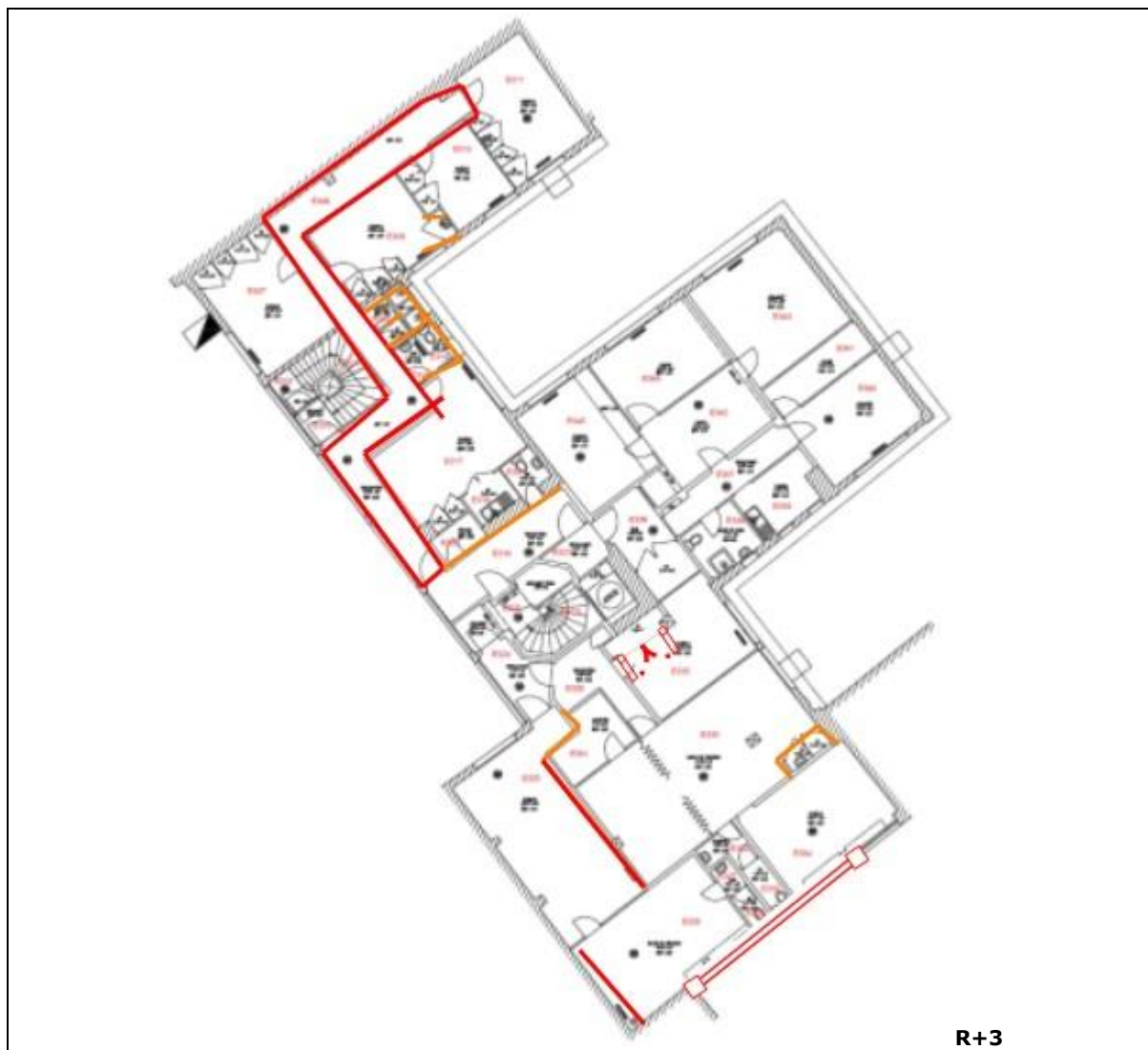



R+4

En ROUGE : Présence de plomb >1mg/cm²

En ORANGE : Présence de plomb entre 0,5 et 1mg/cm²

7. Annexes : Notice d'Information avant travaux (Annexe 4 DIRECCTE)

Notice d'information à remettre systématiquement aux donneurs d'ordre en annexe du diagnostic

Les effets du plomb sur la santé

L'ingestion ou l'inhalation de plomb est toxique. Elle provoque des effets réversibles (anémie, troubles digestifs, baisse de la fertilité) ou irréversibles (atteinte du système nerveux, baisse du quotient intellectuel, avortement etc.). Une fois dans l'organisme, le plomb est stocké, notamment dans les os, d'où il peut être libéré dans le sang, des années ou même des dizaines d'années plus tard. L'intoxication chronique par le plomb, appelée saturnisme, est particulièrement grave chez le jeune enfant (perturbation du développement du cerveau). Les femmes en âge de procréer doivent également se protéger car, pendant la grossesse, le plomb peut traverser le placenta et contaminer le fœtus.

Comment se contamine-t-on ?

Les opérateurs se contaminent en respirant ou en avalant les particules de plomb contenues dans les fumées ou poussières :

Sur les chantiers :

- en travaillant sans protection,
- en fumant ou s'alimentant avec les mains sales,
- en se rongant les ongles,
- en mâchant de la gomme ou autres.

Hors lieux de travail :

Les particules déposées sur les cheveux, la barbe, la peau, les vêtements peuvent être importées dans les véhicules et au domicile des intervenants qui peuvent continuer à se contaminer et contaminer leurs proches.

Que faire en cas de risque potentiel sur un chantier ?

Identifier la présence de plomb (obligation d'évaluer les risques)

- Exploiter le diagnostic plomb avant travaux pour construire le projet de rénovation / réhabilitation et démolition
- Remettre le diagnostic plomb avant travaux aux entreprises intervenantes

Choisir un mode opératoire le moins polluant

En concertation avec les différents acteurs et les entreprises :

- Choisir la technique d'intervention la moins polluante (Exemples : éviter le sablage/grenailage, préférer le recouvrement au retrait des peintures par décapage mécanique ou chimique, utiliser des outils manuels peu émissifs)

Définir les mesures de prévention et d'hygiène adaptées (obligation de sécurité)

- Prévenir le médecin du travail pour la mise en œuvre d'une surveillance médicale adaptée
- Prévoir les installations d'hygiène en adéquation avec la configuration du chantier
- Choisir, fournir et entretenir les équipements de protection collective et individuelle adaptés y compris les vêtements de travail et combinaisons jetables,
- Prévoir les installations d'hygiène (vestiaires – douches – sanitaires – restauration),
- Prévoir un nettoyage régulier du véhicule (point d'eau, jerrican, sol, volant, sièges, étagère, outils,...) en informant l'intervenant de la présence de plomb,
- Prévoir les mesures d'évacuation et d'élimination des déchets,
- Informer et former l'encadrement et les salariés sur les risques, moyens de protection et mesures d'hygiène, notamment :
 - interdire de boire, fumer, mâcher de la gomme ou manger sur le chantier,
 - rendre obligatoire le lavage des mains et du visage à chaque pause et la douche en fin de journée,
 - interdire la prise de repas en vêtements de travail, sauf si ceux-ci ont été protégés par une combinaison jetable,
 - ne pas ramener de vêtements de travail souillés à son domicile, d'où l'intérêt de porter une combinaison jetable.

Contacter votre médecin du travail et les organismes de prévention pour :

- des conseils dans le choix des protections,
- une aide à l'information et à la formation,
- une mise en œuvre d'une surveillance médicale adaptée (service de santé au travail).

Si vous envisagez de réaliser des travaux sur des revêtements contenant du plomb et/ou des matériaux en plomb, sachez que le plomb est dangereux pour la santé.

Des documents vous informent :

- le diagnostic plomb avant travaux vous permet de localiser précisément ces revêtements et matériaux : lisez-le attentivement ! (seul ou en complément du Constat du Risque d'Exposition au Plomb)
- la présente notice d'information résume ce que vous devez savoir pour éviter l'exposition au plomb des travailleurs amenés à réaliser ces travaux.
- Les guides de prévention :
Guides OPPBTP « Peintures au plomb - Aide au choix d'une solution technique de traitement pour les professionnels du bâtiment » (téléchargeable sur www.preventionbtp.fr) Guide INRS « Interventions sur les peintures contenant du plomb », ED 909 (téléchargeable sur www.inrs.fr)

8. Autres documents et rapports antérieurs

Rapport de mission de repérage des matériaux et produits contenant de l'amiante dans les immeubles bâtis avant réalisation de travaux

Numéro de dossier : MJ_FAR_CURAGE
Date du repérage : 09/08/2021

| Références réglementaires et normatives | |
|---|--|
| Textes réglementaires | La mission est effectuée en application de l'article L4412-2 du Code du Travail, décret n° 2017-899 du 9 mai 2017 relatif au repérage de l'amiante avant certaines opérations, arrêté du 16 juillet 2019 relatif au repérage de l'amiante avant certaines opérations réalisées dans les immeubles bâtis. |
| Norme(s) utilisée(s) | Norme NF X 46-020 d'Août 2017 : Repérage des matériaux et produits contenant de l'amiante dans les immeubles bâtis |

| Immeuble bâti visité | |
|---|---|
| Adresse | Rue : 25-27 Rue de la fontaine au Roi Bât., escalier, niveau, appartement n°, lot n°: Bâtiment complet appartenant au ministère Lot numéro Non communiqué, Code postal, ville : . 75011 PARIS |
| Périmètre de repérage : | Diagnostic amiante et plomb avant travaux |
| Type de logement : Fonction principale du bâtiment : Date de construction : | Autres < 1949 |

| Le propriétaire et le donneur d'ordre | |
|---------------------------------------|---|
| Le(s) propriétaire(s) : | Nom et prénom : ... Ministère de la Justice Adresse : 1 quai de Corse 75181 PARIS Cedex 04 |
| Le donneur d'ordre | Nom et prénom : ... Ministère de la Justice Adresse : 1 quai de Corse 75181 PARIS Cedex 04 |

| Le(s) signataire(s) | | | | |
|---|-------------|-----------------------|-------------------------|---|
| | NOM Prénom | Fonction | Organisme certification | Détail de la certification |
| Opérateur(s) de repérage ayant participé au repérage ----- Personne(s) signataire(s) autorisant la diffusion du rapport | ROGER Boris | Opérateur de repérage | Qualit'compétences | Obtention : 10-03-2017 Échéance : 09-03-2022 N° de certification : CO73-SE12-2016 |
| Raison sociale de l'entreprise : SARL CEED (Numéro SIRET : 807 641 576 00010) Adresse : 2-4 Rue du Pont, 94410 Saint-Maurice Désignation de la compagnie d'assurance : AXA Numéro de police et date de validité : 10751412504 / 31/12/2021 | | | | |

| Le rapport de repérage |
|--|
| Date d'émission du rapport de repérage : 08/10/2021, remis au propriétaire le 08/10/2021 |
| Diffusion : le présent rapport de repérage ne peut être reproduit que dans sa totalité, annexes incluses |
| Pagination : le présent rapport avec les annexes comprises, est constitué de 313 pages |

Sommaire

- 1 Les conclusions**
- 2 Le(s) laboratoire(s) d'analyses**
- 3 La mission de repérage**
 - 3.1 L'objet de la mission
 - 3.2 Le cadre de la mission
 - 3.2.1 L'intitulé de la mission
 - 3.2.2 Le cadre réglementaire de la mission
 - 3.2.3 L'objectif de la mission
 - 3.2.4 Le programme de repérage de la mission réglementaire.
 - 3.2.5 Programme de repérage complémentaire (le cas échéant)
 - 3.2.6 Le périmètre de repérage effectif
- 4 Conditions de réalisation du repérage**
 - 4.1 Bilan de l'analyse documentaire
 - 4.2 Date d'exécution des visites du repérage in situ
 - 4.3 Écarts, adjonctions, suppressions par rapport aux normes en vigueur
 - 4.4 Plan et procédures de prélèvements
- 5 Conclusion détaillé du repérage**
 - 5.1 Liste des produits et matériaux présentées par catégorie
 - 5.2 Récapitulatif zone par zone
- 6 Signatures**
- 7 Annexes**

1. – Les conclusions

1.1. Dans le cadre de mission décrit à l'article 3.2, il a été repéré des matériaux et produits contenant de l'amiante. (Détailé en partie 5 du présent rapport)

1.2. Dans le cadre de mission décrit à l'article 3.2 les locaux ou parties de locaux, composants ou parties de composants qui n'ont pu être visités et pour lesquels des investigations approfondies sont nécessaires afin de statuer sur la présence ou l'absence d'amiante :

| Localisation | Parties du local | Raison |
|--------------|------------------|--------|
| Néant | - | |

2. – Le(s) laboratoire(s) d'analyses

Raison sociale et nom de l'entreprise : ... LAB EXPERT

Adresse : 128 Bis avenue Jean Jaurès- Parc Capstone- Carré IVRY- Bâtiment J1 94200 Ivry-sur-Seine

Numéro de l'accréditation Cofrac : 1-6752 / 848 416 806 00018

3. – La mission de repérage

3.1 L'objet de la mission

Dans le cadre de la réalisation de travaux dans l'immeuble bâti, ou de la partie d'immeuble bâti, décrit en page de couverture du présent rapport, la mission consiste à repérer dans cet immeuble, ou partie d'immeuble, les matériaux ou produits contenant de l'amiante.

3.2 Le cadre de la mission**3.2.1 L'intitulé de la mission**

«Rapport de mission de repérage des matériaux et produits contenant de l'amiante avant réalisation de travaux».

3.2.2 Le cadre réglementaire de la mission

La mission est effectuée en application de l'article L4412-2 du Code du Travail, décret n° 2017-899 du 9 mai 2017 relatif au repérage de l'amiante avant certaines opérations, arrêté du 16 juillet 2019 relatif au repérage de l'amiante avant certaines opérations réalisées dans les immeubles bâtis.

3.2.3 L'objectif de la mission

«Le repérage a pour objectif d'identifier et de localiser tous les matériaux et produits contenant de l'amiante situés dans la zone impactée par les travaux.»

Des listes de matériaux pouvant contenir de l'amiante sont définies de façon non exhaustive dans l'annexe 1 de l'arrêté du 16 juillet 2019.

3.2.4 Le programme de repérage

Le programme de repérage est défini par 1 de l'arrêté du 16 juillet 2019 et l'annexe A de la norme NF X 46-020 d'Août 2017

Extrait de l'annexe A de la norme NF X 46-020 d'Août 2017 (liste non exhaustive)

| | |
|---|---|
| 1 - Couvertures, Toitures, Terrasses et étanchéités | Plaques ondulées et planes |
| | Ardoises, bardeaux bitumineux |
| | Éléments associés à la toiture |
| | Éléments sous toiture |
| | Étanchéité de toiture terrasse |
| 2 - Parois verticales extérieures et Façades | Fenêtres de toit, lanternaux, verrières |
| | Façades légères, murs rideaux, bardages, panneaux sandwich |
| | Isolant et protection thermique ou acoustique sous bardage |
| | Façades lourdes y compris poteaux |
| | Menuiseries extérieures |
| 3 - Parois verticales intérieures | Éléments associés aux façades |
| | Murs et cloisons maçonnés |
| | Poteaux |
| | Cloisons sèches (assemblées, préfabriquées) |
| | Gaines et coffres verticaux |
| 4 - Plafonds et faux plafonds | Portes coupe-feu, pare-flamme, isothermiques, frigorifiques |
| | Revêtements de murs, poteaux, cloisons, gaines, coffres |
| | Plafonds |
| | Poutres et charpentes |
| | Poutres et charpentes |
| 5 - Planchers et planchers techniques | Gaines et coffres horizontaux |
| | Faux plafonds |
| | Suspentes et contrevents |
| | Revêtements de sols |
| | Conduits de fluides (air, eau, vapeur, fumée, échappement, autres fluides) |
| 6 - Conduits et accessoires intérieurs | Clapets / volets coupe-feu |
| | Vide-ordures |
| | Portes et cloisons palières |
| | parois des équipements |
| | Matériels en machinerie |
| 7 - Ascenseurs, monte-charges et escaliers mécaniques | Chaudières (mixtes, collectives), chauffe bains, radiateurs gaz modulables, Poêles à bois à fuel, à charbon, Groupes électrogènes |
| | Convecteurs et radiateurs électriques |
| | fusibles à broche |
| | canalisations électriques préfabriquées |
| | Coffres-forts |
| 8 - Équipements divers et accessoires | Portes de placard, baignoires et éviers métalliques |
| | Jardinières, bac à sable incendie |
| | Étanchéité des murs enterrés |
| | Parois verticales et horizontales enterrées |
| | Conduits et fourreaux |
| 9 - Fondations et soubassements | Conduits, Siphons |
| | Voiries |
| | Espaces sportifs |
| | Aménagements extérieurs |
| | Aménagements extérieurs |

3.2.5 Programme de repérage complémentaire (le cas échéant)

En plus du programme de repérage réglementaire, le présent rapport porte sur les parties de composants suivantes :

| Composant de la construction | Partie du composant ayant été inspecté (Description) | Sur demande ou sur information |
|------------------------------|--|--------------------------------|
| Néant | - | |

3.2.6 Le périmètre de repérage

Descriptif des travaux :

Curage des pièces citées

Descriptif des pièces visitées

| | |
|-----------------------|------------|
| R-1 - 001, | R+1 - 121, |
| R-1 - 002, | R+1 - 122, |
| R-1 - 003, | R+1 - 123, |
| R-1 - 004, | R+1 - 124, |
| R-1 - 005, | R+1 - 125, |
| R-1 - 006, | R+1 - 126, |
| R-1 - 007, | R+1 - 127, |
| R-1 - Esc18, | R+1 - 128, |
| R-1 - Esc19, | R+1 - 129, |
| RDC - 001, | R+1 - 130, |
| RDC - 002, | R+1 - 131, |
| RDC - 003, | R+1 - 132, |
| RDC - 004, | R+1 - 133, |
| RDC - 005, | R+1 - 134, |
| RDC - 006, | R+1 - 135, |
| RDC - 007, | R+1 - 136, |
| RDC - 008, | R+1 - 137, |
| RDC - 009, | R+1 - 138, |
| RDC - 010, | R+1 - 139, |
| RDC - 011, | R+1 - 140, |
| RDC - 012, | R+1 - 141, |
| RDC - Esc09, | R+1 - 142, |
| RDC - Esc10, | R+2 - 206, |
| RDC - Esc11, | R+2 - 207, |
| R+1 - 101, | R+2 - 208, |
| R+1 - 102, | R+2 - 209, |
| R+1 - 103, | R+2 - 210, |
| R+1 - 104, | R+2 - 211, |
| R+1 - 105, | R+2 - 212, |
| R+1 - 106, | R+2 - 213, |
| R+1 - 107, | R+2 - 214, |
| R+1 - 108, | R+2 - 215, |
| R+1 - 109, | R+2 - 216, |
| R+1 - 110, | R+2 - 217, |
| R+1 - 111, | R+2 - 218, |
| R+1 - 112, | R+2 - 219, |
| R+1 - 113, | R+2 - 220, |
| R+1 - ESC03, | R+2 - 221, |
| Tous niveaux - ESC14, | R+2 - 222, |
| R+2 - 201, | R+2 - 223, |
| R+2 - 202, | R+2 - 224, |
| R+2 - 203, | R+2 - 225, |
| R+2 - 204, | R+2 - 226, |
| R+2 - 205, | R+2 - 227, |
| R+3 - 301, | R+2 - 228, |
| R+3 - 302, | R+2 - 229, |
| R+3 - 303, | R+2 - 230, |
| R+3 - 304, | R+2 - 231, |
| R+3 - 305, | R+2 - 232, |
| R+3 - 306, | R+2 - 233, |
| R+4 - 401, | R+2 - 234, |
| R+4 - 402, | R+2 - 235, |
| R+4 - 403, | R+2 - 236, |
| R+4 - 404, | R+3 - 307, |
| R+4 - 405, | R+3 - 308, |
| R+4 - 406, | R+3 - 309, |
| R-1 - 009, | R+3 - 310, |

| | |
|-----------------------|------------|
| R-1 - 010, | R+3 - 311, |
| R-1 - 011, | R+3 - 312, |
| R-1 - 012, | R+3 - 313, |
| R-1 - 013, | R+3 - 314, |
| R-1 - 014, | R+3 - 315, |
| R-1 - 015, | R+3 - 316, |
| R-1 - 016, | R+3 - 317, |
| R-1 - 017, | R+3 - 318, |
| R-1 - 018, | R+3 - 319, |
| R-1 - 019, | R+3 - 320, |
| R-1 - 020, | R+3 - 321, |
| R-1 - 021, | R+3 - 322, |
| R-1 - 022, | R+3 - 323, |
| R-1 - 023, | R+3 - 324, |
| R-1 - 024, | R+3 - 325, |
| R-1 - 025, | R+3 - 326, |
| R-1 - 026, | R+3 - 327, |
| R-1 - 027, | R+3 - 328, |
| RDC - Esc12, | R+3 - 329, |
| RDC - Esc13, | R+3 - 330, |
| Tous niveaux - Esc04, | R+3 - 331, |
| RDC - Esc05, | R+3 - 332, |
| RDC - Esc E, | R+3 - 333, |
| RDC - 013, | R+3 - 334, |
| RDC - 014, | R+3 - 335, |
| RDC - 015, | R+3 - 336, |
| RDC - 016, | R+3 - 337, |
| RDC - 017, | R+3 - 338, |
| RDC - 018, | R+3 - 339, |
| RDC - 019, | R+3 - 340, |
| RDC - 020, | R+3 - 341, |
| RDC - 021, | R+3 - 342, |
| RDC - 022, | R+3 - 343, |
| RDC - 023, | R+3 - 344, |
| RDC - 024, | R+3 - 345, |
| RDC - 025, | R+4 - 407, |
| RDC - 026, | R+4 - 408, |
| RDC - 027, | R+4 - 409, |
| RDC - 028, | R+4 - 410, |
| RDC - 029, | R+4 - 411, |
| RDC - 030, | R+4 - 412, |
| RDC - 031, | R+4 - 413, |
| RDC - 032, | R+4 - 414, |
| RDC - 033, | R+4 - 415, |
| R+1 - 114, | R+4 - 416, |
| R+1 - 115, | Toiture 1, |
| R+1 - 116, | Toiture 2, |
| R+1 - 117, | Toiture 3, |
| R+1 - 118, | Toiture 4, |
| R+1 - 119, | Cour, |
| R+1 - 120, | Façade rue |

| Localisation | Description |
|--------------|--|
| R-1 - 001 | Sol : Béton Mur A, B, C, D, E, F : Ciment et peinture et faïence Plafond G : Ciment Structure IPN H : Métal et Peinture Porte I : Bois et Peinture |
| R-1 - 002 | Sol : Béton Mur A, B, C, D, E, F : Ciment et Peinture Plafond G : Ciment Structure IPN H : Métal et Peinture |
| R-1 - 003 | Sol : Béton Mur A, B, C, D : Ciment et Peinture Plafond E : Bois et Peinture Porte F : Bois et Peinture |

| Localisation | Description |
|--------------|---|
| R-1 - 005 | Sol : Béton Mur A, B, C, D : Ciment et Peinture Plafond E : Ciment et Peinture Porte F : Bois et Peinture |
| R-1 - 004 | Sol : Béton Mur A, B, C, D, E, F : Ciment et Peinture Porte H : Bois et Peinture Plafond G : Ciment et Peinture |
| R-1 - 006 | Sol : Béton Mur A, B, C, D : Ciment et Peinture Plafond E : Ciment et Peinture Porte F : Bois et Peinture |
| R-1 - 007 | Sol : Béton Mur A, B, C, D : Ciment et Peinture Plafond E : Ciment et Peinture Porte F : Métal et Peinture |
| R-1 - Esc18 | Sol : Béton Mur A, B, C, D : Ciment et Peinture Plafond E : Ciment et Peinture Porte F : Bois et Peinture Marche G : Métal et Peinture Escalier balustre H : Métal et Peinture Escalier limon I : Métal et Peinture |
| R-1 - Esc19 | Sol : Béton Mur A, B, C, D : Ciment et Peinture Plafond E : Ciment et Peinture Porte F : Bois et Peinture Marche G : Métal et Peinture Escalier balustre H : Métal et Peinture Escalier limon I : Métal et Peinture |
| RDC - 001 | Sol : Carrelage Mur A, B, C, D, E, F : Plâtre et Peinture Plafond G : Plâtre et Peinture Plinthes H : Bois Fenêtres I : Aluminium Porte J : Bois et Peinture |
| RDC - 002 | Sol : Carrelage Mur A, B, C, D, E, F : Plâtre et Peinture Plafond G : Plâtre et Peinture Plinthes H : Bois Fenêtres I : Aluminium Porte J : Bois et Peinture |
| RDC - 003 | Sol : Carrelage Mur A, B, C, D, E, F : Plâtre et Peinture Plafond G : Plâtre et Peinture Plinthes H : Bois Fenêtres I : Aluminium Porte J : Bois et Peinture |
| RDC - 004 | Sol : Carrelage Mur A, B, C, D : Plâtre et Peinture Plafond E : Plâtre et Peinture Plinthes F : Bois Porte G : Bois et Peinture |
| RDC - 005 | Sol : Carrelage Mur A, B, C, D : Plâtre et Peinture Plafond E : Plâtre et Peinture Plinthes F : Bois Fenêtres G : Aluminium Porte H : Bois et Peinture |
| RDC - 006 | Sol : Carrelage Mur A, B, C, D : Plâtre et peinture et faïence Plafond E : Plâtre et Peinture Porte G : Bois et Peinture Plinthes F : Carrelage |
| RDC - 007 | Sol : Carrelage Mur A, B, C, D : Plâtre et peinture et faïence Plafond E : Plâtre et Peinture Porte G : Bois et Peinture Plinthes F : Carrelage |
| RDC - 008 | Sol : Carrelage Mur A, B, C, D, E, F : Plâtre et Peinture Plafond G : Plâtre et Peinture Plinthes H : Carrelage Fenêtres I : Métal (verrière) Porte J : Bois et Peinture |
| RDC - 009 | Sol : Carrelage Mur A, B, C, D : Plâtre et Peinture Plafond E : Plâtre et Peinture Plinthes F : Bois et Peinture Porte G : Bois et Peinture |
| RDC - 010 | Sol : Carrelage Mur A, B, C, D, E, F : Plâtre et Peinture Plafond G : Plâtre et Peinture Plinthes H : Bois et Peinture Porte I : Bois et Peinture |

| Localisation | Description |
|--------------|---|
| RDC - 011 | Sol : Carrelage Mur A, B, C, D : Plâtre et Peinture Plafond E : Plâtre et Peinture Plinthes F : Bois et Peinture Porte G : Bois et Peinture |
| RDC - 012 | Sol : Carrelage Mur A, B, C, D, E, F, G, H : Plâtre et Peinture Plafond I : Plâtre et Peinture Plinthes J : Bois et Peinture Fenêtres K : Bois et Peinture Porte L : Bois et Peinture |
| RDC - Esc09 | Sol : Béton Mur A, B, C, D : Plâtre et Peinture Plafond E : Plâtre et Peinture Plinthes F : Bois et Peinture Fenêtres G : Métal Porte H : Bois et Peinture |
| RDC - Esc11 | Sol : Béton Mur A, B, C, D, E, F : Plâtre et Peinture Plafond G : Plâtre et Peinture Plinthes H : Bois et Peinture Porte I : Bois et Peinture Marche J : Bois et Peinture Contre marche K : Bois Escalier balustre L : Métal et Peinture |
| R+1 - 101 | Sol : Béton et revêtement plastique (lino) Mur A, B, C, D, E, F, G : Plâtre et Peinture Plafond H : Plâtre et Peinture Plinthes I : Bois et Peinture Fenêtres J : Aluminium Porte K : Bois et Peinture |
| R+1 - 102 | Sol : Béton et revêtement plastique (lino) Mur A, B, C, D : Plâtre et Peinture Plafond E : Plâtre et Peinture Plinthes F : Bois et Peinture Porte G : Bois et Peinture |
| R+1 - 104 | Sol : Béton et revêtement plastique (lino) Mur A, B, C, D, E, F, G, H, I, J : Plâtre et Peinture Plafond K : Plâtre et Peinture Plinthes L : Bois et Peinture Fenêtres M : Aluminium Porte N : Bois et Peinture |
| R+1 - 103 | Sol : Béton et revêtement plastique (lino) Mur A, B, C, D, E, F : Plâtre et Peinture Plafond G : Plâtre et Peinture Plinthes H : Bois et Peinture |
| R+1 - 107 | Sol : Béton et revêtement plastique (lino) Mur A, B, C, D, E, F, G, H, I : Plâtre et Peinture Plafond J : Plâtre et Peinture Plinthes K : Bois et Peinture Fenêtres L : Aluminium Porte M : Bois et Peinture |
| R+1 - 108 | Sol : Béton et revêtement plastique (lino) Mur A, B, C, D, E, F : Plâtre et Peinture Plafond G : Plâtre et Peinture Plinthes H : Bois et Peinture Fenêtres I : Aluminium Porte J : Bois et Peinture Embrasure verrière K - IPN L : Métal et Peinture |
| R+1 - 109 | Sol : Béton Mur A, B, C, D, E, F, G, H, I, J : Plâtre et Peinture Plafond K : Plâtre et Peinture |
| R+1 - 110 | Sol : Béton et revêtement plastique (lino) Mur A, B, C, D, E, F, G, H, I : Plâtre et peinture et faïence Plafond J : Plâtre et Peinture Plinthes K : Bois et Peinture Fenêtres L : Aluminium Porte M : Bois et Peinture |
| R+1 - 111 | Sol : Béton et revêtement plastique (lino) Mur A, B, C, D, E : Plâtre et Peinture Plafond F : Plâtre et Peinture Plinthes G : Bois et Peinture Fenêtres H : Carreau de verre Porte I : Bois et Peinture |
| R+1 - 112 | Sol : Béton et revêtement plastique (lino) Mur A, B, C, D : Plâtre et peinture et faïence Plafond E : Plâtre et Peinture Plinthes F : Bois et Peinture Porte G : Bois et Peinture |
| R+1 - 113 | Sol : Béton et revêtement plastique (lino) Mur A, B, C, D, E, F : Plâtre et Peinture Plafond G : Plâtre et Peinture Plinthes H : Bois et Peinture Fenêtres I : Bois et Peinture Porte J : Bois et Peinture |

| Localisation | Description |
|----------------------|---|
| R+1 - ESC03 | Mur A, B, C, D : Plâtre et Peinture Plafond E : Plâtre et Peinture Marche F : Bois Contre marche G : Bois |
| Tous niveaux - ESC14 | Mur A, B, C, D : Plâtre et Peinture Plafond E : Plâtre et Peinture Marche F : Bois Contre marche G : Bois Escalier balustre H : Métal et Peinture |
| R+2 - 201 | Sol : Parquet et revêtement plastique (lino) Mur A, B, C, D, E, F, G, H : Plâtre et Peinture Plafond I : Plâtre et Peinture Plinthes J : Bois et Peinture |
| R+2 - 202 | Sol : Parquet et revêtement plastique (lino) Mur A, B, C, D, E, F, G : Plâtre et Peinture Plafond H : Plâtre et Peinture Plinthes I : Bois et Peinture Fenêtres J : Aluminium Porte K : Bois et Peinture |
| R+2 - 205 | Sol : Parquet et revêtement plastique (lino) Mur A, B, C, D, E, F : Plâtre et Peinture Plafond G : Plâtre et Peinture Plinthes H : Bois et Peinture Fenêtres I : Aluminium Porte J : Bois et Peinture |
| R+2 - 204 | Sol : Carrelage Mur A, B, C, D : Plâtre et peinture et faïence Plafond E : Plâtre et Peinture Plinthes F : Carrelage Porte G : Bois et Peinture |
| R+1 - 105 | Sol : Carrelage Mur A, B, C, D : Plâtre et peinture et faïence Plafond E : Plâtre et Peinture Plinthes F : Carrelage Porte G : Bois et Peinture |
| R+1 - 106 | Sol : Carrelage Mur A, B, C, D : Plâtre et Peinture Plafond E : Plâtre et Peinture Plinthes F : Carrelage Porte G : Bois et Peinture |
| R+2 - 203 | Sol : Parquet et revêtement plastique (lino) Mur A, B, C, D : Plâtre et peinture et faïence Plafond E : Plâtre et Peinture Plinthes F : Carrelage Porte G : Bois et Peinture |
| R+3 - 301 | Sol : Parquet et revêtement plastique (lino) Mur A, B, C, D, E, F, G, H : Plâtre et Peinture Plafond I : Plâtre et Peinture Plinthes J : Bois et Peinture |
| R+3 - 302 | Sol : Parquet et revêtement plastique (lino) Mur A, B, C, D : Plâtre et Peinture Plafond E : Plâtre et Peinture et dalles de faux plafond Plinthes F : Bois et Peinture Fenêtres G : Aluminium Porte H : Bois et Peinture |
| R+3 - 303 | Sol : Parquet et revêtement plastique (lino) Mur A, B, C, D, E : Plâtre et Peinture Plafond F : Plâtre et Peinture et dalles de faux plafond Plinthes G : Bois et Peinture Fenêtres H : Aluminium Porte I : Bois et Peinture |
| R+3 - 306 | Sol : Parquet Mur A, B, C, D, E, F : Plâtre et Peinture Plafond G : Plâtre et Peinture et dalles de faux plafond Plinthes H : Bois et Peinture Fenêtres I : Aluminium Porte J : Bois et Peinture |
| R+3 - 304 | Sol : Parquet Mur A, B, C, D : Plâtre et peinture et faïence Plafond E : Plâtre et Peinture Plinthes F : Carrelage et Peinture Porte G : Bois et Peinture |
| R+3 - 305 | Sol : Carrelage Mur A, B, C, D : Plâtre et peinture et faïence Plafond E : Plâtre et Peinture Porte F : Bois et Peinture |
| R+4 - 403 | Sol : Parquet Mur A, B, C, D, E, F : Plâtre et Peinture Plafond G : Plâtre et Peinture et Dalles de faux plafond Plinthes H : Bois et Peinture Fenêtres I : Aluminium Porte J : Bois et Peinture |

| Localisation | Description |
|--------------|---|
| R+4 - 402 | Sol : Parquet Mur A, B, C, D : Plâtre et Peinture Plafond E : Plâtre et Peinture et Dalles de faux plafond Plinthes F : Bois et Peinture Fenêtres G : Aluminium Porte H : Bois et Peinture |
| R+4 - 401 | Sol : Parquet Mur A, B, C, D, E, F : Plâtre et Peinture Plafond G : Plâtre et Peinture Plinthes H : Bois et Peinture |
| R+4 - 404 | Sol : Parquet Mur A, B, C, D : Plâtre et peinture et faïence Plafond E : Plâtre et Peinture Plinthes F : Carrelage Porte G : Bois et Peinture |
| R+4 - 405 | Sol : Carrelage Mur A, B, C, D : Plâtre et peinture et faïence Plafond E : Plâtre et Peinture Porte G : Bois et Peinture |
| R+4 - 406 | Sol : Parquet Mur A, B, C, D : Plâtre et Peinture Plafond E : Plâtre et Peinture et dalles de faux plafond Plinthes F : Bois et Peinture Fenêtres G : Aluminium Porte H : Bois et Peinture |
| R-1 - 009 | Sol : Terre Mur : pierres Plafond : Ciment |
| R-1 - 010 | Sol : Béton Mur : pierres Plafond : Ciment |
| R-1 - 011 | Sol : Béton Mur : pierres Plafond : Ciment Porte A : Métal et Peinture |
| R-1 - 012 | Sol : Béton Mur : pierres Plafond : Ciment Porte A : Métal et Peinture |
| R-1 - 013 | Sol : Béton Mur : pierres Plafond : Ciment Porte A : Métal et Peinture |
| R-1 - 014 | Sol : Béton Mur : pierres Plafond : Ciment Porte A : Métal et Peinture |
| R-1 - 015 | Sol : Terre Mur : pierres Plafond : Ciment |
| R-1 - 016 | Sol : Béton Mur A, B, C, D, E, F, G, H : Plâtre et Peinture Plafond I : Ciment Porte J : Bois et Peinture |
| R-1 - 017 | Sol : Béton Mur A, B, C, D, E, F, G, H, I, J, K, L, M, N, O, P : Plâtre et Peinture Plafond Q : Ciment Porte R : Bois et Peinture |
| R-1 - 018 | Sol : Béton Mur A, B, C, D : Plâtre et Peinture Plafond E : Ciment Porte F : Bois et Peinture |
| R-1 - 019 | Sol : Béton Mur A, B, C, D : Plâtre et Peinture Plafond E : Ciment Porte F : Bois et Peinture |
| R-1 - 022 | Sol : Béton Mur A, B, C, D : Plâtre et Peinture Plafond E : Ciment Porte F : Bois et Peinture |
| R-1 - 024 | Sol : Béton Mur A, B, C, D : Plâtre et Peinture Plafond E : Ciment Porte F : Bois et Peinture |
| R-1 - 027 | Sol : Béton Mur A, B, C, D : Plâtre et Peinture Plafond E : Ciment Porte F : Bois et Peinture |
| R-1 - 020 | Sol : Béton Mur A, B, C, D, E, F : Plâtre et Peinture Plafond G : Ciment Porte H : Bois et Peinture |

| Localisation | Description |
|----------------------|---|
| R-1 - 023 | Sol : Béton Mur A, B, C, D, E, F : Plâtre et Peinture Plafond G : Ciment Porte H : Bois et Peinture |
| R-1 - 025 | Sol : Béton Mur A, B, C, D, E, F : Plâtre et Peinture Plafond G : Ciment Porte H : Bois et Peinture |
| R-1 - 026 | Sol : Béton Mur A, B, C, D, E, F : Plâtre et Peinture Plafond G : Ciment Porte H : Bois et Peinture |
| R-1 - 021 | Sol : Béton Mur A, B, C, D : Plâtre et Peinture Plafond E : Ciment Porte F : Bois et Peinture |
| RDC - Esc12 | Marche : Béton Contre marche : Béton Escalier balustre : Métal et Peinture |
| Tous niveaux - Esc04 | Plafond E : Plâtre et Peinture Fenêtres F : Bois et Peinture Porte G : Bois et Peinture Marche H : Bois Contre marche I : Bois Escalier balustre J : Métal et Peinture |
| RDC - Esc13 | Marche A : Métal Escalier balustre B : Métal et Peinture |
| RDC - Esc05 | Marche A : Béton Contre marche B : Béton Escalier balustre C : Métal et Peinture |
| RDC - Esc E | Mur A, B, C, D : Plâtre et Peinture Plafond E : Plâtre et Peinture Porte F : Bois et Peinture Marche G : Bois Contre marche H : Bois Escalier balustre I : Métal et Peinture |
| RDC - 013 | Sol : Béton Mur A, B, C, D : Ciment et Peinture Plafond E : Plâtre et Peinture Fenêtres F : Métal et Peinture Porte Rideau F : Métal |
| RDC - 014 | Sol : Béton Mur A, B, C, D : Ciment et Peinture Plafond E : Plâtre et Peinture Porte Rideau F : Métal |
| RDC - 015 | Sol : Béton Mur A, B, C, D : Ciment et Peinture Plafond E : Plâtre et Peinture Porte F : Aluminium |
| RDC - 016 | Sol : Béton Mur A, B, C, D : Plâtre et Peinture Plafond E : Plâtre et Peinture Plinthes F : Bois et Peinture Fenêtres G : Métal et Peinture Porte H : Bois et Peinture |
| RDC - 017 | Sol : Béton Mur A, B, C, D : Plâtre et Peinture Plafond E : Plâtre et Peinture Fenêtres F : Bois et Peinture Porte G : Bois et Peinture |
| RDC - 018 | Sol : Béton Mur A, B, C, D : Plâtre et Peinture Plafond E : Plâtre et Peinture Fenêtres F : Métal et Peinture |
| RDC - 019 | Sol : Béton Mur A, B, C, D, E, F, G, H, I, J, K : Ciment et Peinture Plafond L : Ciment et Peinture + fx plafond Plinthes M : Bois et Peinture Fenêtres N : Aluminium Porte O : Bois et Peinture |
| RDC - 020 | Sol : Béton Mur A, B, C, D : Ciment et Peinture Plafond E : Ciment et Peinture Fenêtres F : Aluminium Porte G : Bois et Peinture |
| RDC - 021 | Sol : Béton Mur A, B, C, D, E, F, G, H, I, J, K, L : Ciment et Peinture Plafond M : Ciment et Peinture Plinthes N : Carrelage Fenêtres O : Aluminium Porte P : Bois et Peinture |

| Localisation | Description |
|--------------|---|
| RDC - 022 | Sol : Béton Mur A, B, C, D : Ciment et Peinture Plafond E : Ciment et Peinture Plinthes F : Carrelage Porte G : Bois et Peinture |
| RDC - 023 | Sol : Béton Mur A, B, C, D : Plâtre et Peinture Plafond E : Plâtre et Peinture Plinthes F : Bois et Peinture Porte G : Bois et Peinture |
| RDC - 024 | Sol : Béton Mur A, B, C, D : Plâtre et Peinture Plafond E : Ciment et Peinture + fx plafond Plinthes F : Bois et Peinture Fenêtres G : Aluminium Porte H : Bois et Peinture |
| RDC - 025 | Sol : Béton Mur A, B, C, D, E, F : Plâtre et Peinture Plafond G : Ciment et Peinture + fx plafond Plinthes H : Bois et Peinture Fenêtres I : Aluminium Porte J : Bois et Peinture |
| RDC - 026 | Sol : Béton Mur A, B, C, D : Plâtre et Peinture Plafond E : Ciment et Peinture + fx plafond Plinthes F : Bois et Peinture Porte G : Bois et Peinture |
| RDC - 027 | Sol : Béton Mur A, B, C, D : Plâtre et Peinture Plafond E : Plâtre et Peinture Plinthes F : Bois et Peinture Porte G : Bois et Peinture |
| RDC - 028 | Sol : Béton Mur A, B, C, D : Plâtre et peinture et faïence Plafond E : Plâtre et Peinture Porte F : Bois et Peinture |
| RDC - 029 | Sol : Béton Mur A, B, C, D : Plâtre et peinture et faïence Plafond E : Plâtre et Peinture Porte F : Bois et Peinture |
| RDC - 030 | Sol : Béton Mur A, B, C, D : Plâtre et peinture et faïence Plafond E : Plâtre et Peinture Porte F : Bois et Peinture |
| RDC - 031 | Sol : Carrelage Mur A, B, C, D : Plâtre et peinture et faïence Plafond E : Plâtre et Peinture Porte F : Bois et Peinture |
| RDC - 032 | Sol : Carrelage Mur A, B, C, D : Plâtre et peinture et faïence Plafond E : Plâtre et Peinture Porte F : Bois et Peinture |
| RDC - 033 | Sol : Béton et revêtement plastique (lino) Mur A, B, C, D : Plâtre et peinture et faïence Plafond E : Plâtre et Peinture Porte F : Bois et Peinture |
| R+1 - 114 | Sol : Carrelage Mur A, B, C, D : Plâtre et peinture et faïence Plafond E : Plâtre et Peinture Plinthes F : Carrelage Fenêtres G : Bois et Peinture Porte H : Bois et Peinture |
| R+1 - 119 | Sol : Carrelage Mur A, B, C, D, E, F : Plâtre et peinture et faïence Plafond G : Plâtre et Peinture Plinthes H : Carrelage Fenêtres G : Bois et Peinture Porte H : Bois et Peinture |
| R+1 - 128 | Sol : Carrelage et Lino Mur A, B, C, D, E, F, G, H, I, J, K, L, M : Plâtre et peinture et faïence Plafond N : Plâtre et Peinture Plinthes O : Carrelage Fenêtres P : Bois et Peinture Porte Q : Bois et Peinture |
| R+1 - 120 | Sol : Carrelage Mur A, B, C, D : Plâtre et Peinture Plafond E : Plâtre et Peinture Plinthes F : Carrelage Porte G : Bois et Peinture |
| R+1 - 121 | Sol : Carrelage Mur A, B, C, D : Plâtre et peinture et faïence Plafond E : Plâtre et Peinture Plinthes F : Carrelage Porte G : Bois et Peinture |

| Localisation | Description |
|--------------|--|
| R+1 - 122 | Sol : Carrelage Mur A, B, C, D : Plâtre et Peinture Plafond E : Plâtre et Peinture Plinthes F : Carrelage Fenêtres G : Bois et Peinture Porte H : Bois et Peinture |
| R+1 - 127 | Sol : Carrelage Mur A, B, C, D : Plâtre et peinture et faïence Plafond E : Plâtre et Peinture Plinthes F : Carrelage Porte G : Bois et Peinture |
| R+1 - 129 | Sol : Carrelage Mur A, B, C, D : Plâtre et Peinture Plafond E : Plâtre et Peinture Plinthes F : Carrelage Fenêtres G : Bois et Peinture Porte H : Bois et Peinture |
| R+1 - 130 | Sol : Carrelage Mur A, B, C, D : Plâtre et peinture et faïence Plafond E : Plâtre et Peinture Plinthes F : Carrelage Fenêtres G : Bois et Peinture Porte H : Bois et Peinture |
| R+1 - 132 | Sol : Carrelage Mur A, B, C, D : Plâtre et Peinture Plafond E : Plâtre et Peinture Plinthes F : Bois et Peinture Porte G : Bois et Peinture |
| R+1 - 135 | Sol : Carrelage Mur A, B, C, D : lambris pvc Plafond E : Plâtre et Peinture Fenêtres F : Bois et Peinture Porte G : Bois et Peinture |
| R+1 - 115 | Sol : Béton et revêtement plastique (lino) Mur A, B, C, D, E, F : Plâtre et Peinture Plafond G : Plâtre et Peinture Plinthes H : Bois et Peinture Fenêtres I : Bois et Peinture Porte J : Bois et Peinture |
| R+1 - 116 | Sol : Béton et revêtement plastique (lino) Mur A, B, C, D, E, F, G, H : Plâtre et Peinture Plafond I : Plâtre et Peinture Plinthes J : Bois et Peinture Fenêtres K : Aluminium Porte L : Bois et Peinture |
| R+1 - 117 | Sol : Béton et revêtement plastique (lino) Mur A, B, C, D : Plâtre et Peinture Plafond E : Plâtre et Peinture Plinthes F : Bois et Peinture Fenêtres G : Bois et Peinture Porte H : Bois et Peinture |
| R+1 - 118 | Sol : Béton et revêtement plastique (lino) Mur A, B, C, D, E, F, G : Plâtre et Peinture Plafond H : Plâtre et Peinture Plinthes I : Bois et Peinture Fenêtres J : Bois et Peinture Porte K : Bois et Peinture |
| R+1 - 123 | Sol : Béton et revêtement plastique (lino) Mur A, B, C, D, E, F, G, H, I, J, K, L : Plâtre et Peinture Plafond M : Plâtre et Peinture + fx plafond Plinthes N : Bois et Peinture Fenêtres O : Bois et Peinture Porte P : Bois et Peinture |
| R+1 - 124 | Sol : Béton et revêtement plastique (lino) Mur A, B, C, D : Plâtre et Peinture Plafond E : Plâtre et Peinture + fx plafond Plinthes F : Bois et Peinture Fenêtres G : Aluminium Porte H : Bois et Peinture |
| R+1 - 125 | Sol : Béton et revêtement plastique (lino) Mur A, B, C, D, E, F, G : Plâtre et Peinture Plafond H : Plâtre et Peinture + fx plafond Plinthes I : Bois et Peinture Fenêtres J : Aluminium Porte K : Bois et Peinture |
| R+1 - 126 | Sol : Béton et revêtement plastique (lino) Mur A, B, C, D : Plâtre et Peinture Plafond E : Plâtre et Peinture + fx plafond Porte F : Bois et Peinture |
| R+1 - 133 | Sol : Béton et Moquette collée Mur A, B, C, D : Plâtre et Peinture Plafond E : Plâtre et Peinture Plinthes F : Bois et Peinture Fenêtres G : Bois et Peinture Porte H : Bois et Peinture |

| Localisation | Description |
|--------------|--|
| R+1 - 131 | Sol : Béton et revêtement plastique (lino) Mur A, B, C, D : Plâtre et Peinture Plafond E : Plâtre et Peinture Plinthes F : Bois et Peinture Fenêtres G : Carreaux de verre Porte H : Bois et Peinture |
| R+1 - 134 | Sol : Béton et revêtement plastique (lino) Mur A, B, C, D : Plâtre et peinture et faïence Plafond E : Plâtre et Peinture Plinthes F : Bois et Peinture Porte G : Bois et Peinture |
| R+1 - 137 | Sol : Béton et revêtement plastique (lino) Mur A, B, C, D : Plâtre et peinture et faïence Plafond E : Plâtre et Peinture Plinthes F : Bois et Peinture Fenêtres G : Aluminium Porte H : Bois et Peinture |
| R+1 - 136 | Sol : Béton et revêtement plastique (lino) Mur A, B, C, D, E, F : Plâtre et Peinture Plafond G : Plâtre et Peinture Plinthes H : Bois et Peinture Fenêtres I : Bois et Peinture Porte J : Bois et Peinture |
| R+1 - 138 | Sol : Parquet Mur A, B, C, D : Plâtre et Peinture Plafond E : Plâtre et Peinture Plinthes F : Bois et Peinture Porte G : Bois et Peinture |
| R+1 - 139 | Sol : Parquet Mur A, B, C, D : Plâtre et Peinture Plafond E : Plâtre et Peinture Plinthes F : Bois et Peinture Fenêtres G : Bois et Peinture Porte H : Bois et Peinture |
| R+1 - 140 | Sol : Parquet Mur A, B, C, D, E, F : Plâtre et Peinture Plafond G : Plâtre et Peinture Plinthes H : Bois et Peinture Fenêtres I : Bois et Peinture Porte J : Bois et Peinture |
| R+1 - 141 | Sol : Parquet Mur A, B, C, D : Plâtre et Peinture Plafond E : Plâtre et Peinture Plinthes F : Bois et Peinture Fenêtres G : Bois et Peinture Porte H : Bois et Peinture |
| R+1 - 142 | Sol : Parquet et revêtement plastique (lino) Mur A, B, C, D : Plâtre et Peinture Plafond E : Plâtre et Peinture Plinthes F : Bois et Peinture Fenêtres G : Bois et Peinture Porte H : Bois et Peinture |
| R+2 - 206 | Sol : Parquet et revêtement plastique (lino) Mur A, B, C, D, E, F : Plâtre et Peinture Plafond G : Plâtre et Peinture + fx plafond Plinthes H : Bois et Peinture Fenêtres I : Bois et Peinture Porte J : Bois et Peinture |
| R+2 - 207 | Sol : Parquet et revêtement plastique (lino) Mur A, B, C, D : Plâtre et Peinture Plafond E : Plâtre et Peinture Porte F : Bois et Peinture |
| R+2 - 208 | Sol : Parquet et revêtement plastique (lino) Mur A, B, C, D, E, F, G, H : Plâtre et Peinture Plafond I : Plâtre et Peinture + fx plafond Plinthes J : Bois et Peinture Fenêtres K : Aluminium Porte L : Bois et Peinture |
| R+2 - 209 | Sol : Carrelage Mur A, B, C, D, E, F, G, H, I, J, K, L, M, N, O, P : Plâtre et peinture et faïence Plafond Q : Plâtre et Peinture + fx plafond Plinthes R : Bois et Peinture Fenêtres S : Bois et Peinture Porte T : Bois et Peinture |
| R+2 - 211 | Sol : Carrelage Mur A, B, C, D, E, F : Plâtre et peinture et faïence Plafond G : Plâtre et Peinture Plinthes H : Carrelage Fenêtres I : Bois et Peinture Porte J : Bois et Peinture |
| R+2 - 212 | Sol : Carrelage Mur A, B, C, D : Plâtre et peinture et faïence Plafond E : Plâtre et Peinture Plinthes F : Carrelage Porte G : Bois et Peinture |

| Localisation | Description |
|--------------|--|
| R+2 - 213 | Sol : Carrelage Mur A, B, C, D : Plâtre et Peinture Plafond E : Plâtre et Peinture Plinthes F : Carrelage Fenêtres G : Bois et Peinture Porte H : Bois et Peinture |
| R+2 - 217 | Sol : Carrelage Mur A, B, C, D : Plâtre et peinture et faïence Plafond E : Plâtre et Peinture Plinthes F : Carrelage Fenêtres G : Bois et Peinture Porte H : Bois et Peinture |
| R+2 - 218 | Sol : Carrelage Mur A, B, C, D : Plâtre et peinture et faïence Plafond E : Plâtre et Peinture Plinthes F : Carrelage Porte G : Bois et Peinture |
| R+2 - 223 | Sol : Carrelage Mur A, B, C, D, E, F : Plâtre et peinture et faïence Plafond G : Plâtre et Peinture Plinthes H : Carrelage Fenêtres I : Bois et Peinture Porte J : Bois et Peinture |
| R+2 - 225 | Sol : Carrelage Mur A, B, C, D : lambris pvc Plafond E : Plâtre et Peinture Plinthes F : Carrelage Fenêtres G : Bois et Peinture Porte H : Bois et Peinture |
| R+2 - 226 | Sol : Carrelage Mur A, B, C, D : lambris pvc et Faïence Plafond E : Plâtre et Peinture Plinthes F : Carrelage Porte G : Bois et Peinture |
| R+2 - 210 | Sol : Parquet et revêtement plastique (lino) Mur A, B, C, D : Plâtre et Peinture Plafond E : Plâtre et Peinture Plinthes F : Bois et Peinture Fenêtres G : Aluminium Porte G : Bois et Peinture |
| R+2 - 214 | Sol : Parquet et revêtement plastique (lino) Mur A, B, C, D, E, F : Plâtre et Peinture Plafond G : Plâtre et Peinture + fx plafond Plinthes H : Bois et Peinture Fenêtres I : Bois et Peinture Porte J : Bois et Peinture |
| R+2 - 215 | Sol : Parquet et revêtement plastique (lino) Mur A, B, C, D : Plâtre et peinture et faïence Plafond E : Plâtre et Peinture Plinthes F : Bois et Peinture Porte G : Bois et Peinture |
| R+2 - 216 | Sol : Parquet et revêtement plastique (lino) Mur A, B, C, D, E, F, G : Plâtre et Peinture Plafond H : Plâtre et Peinture + fx plafond Plinthes I : Bois et Peinture Fenêtres J : Aluminium Porte K : Bois et Peinture |
| R+2 - 219 | Sol : Béton et revêtement plastique (lino) Mur A, B, C, D : Plâtre et Peinture Plafond E : Plâtre et Peinture Porte F : Bois et Peinture |
| R+2 - 220 | Sol : Béton et revêtement plastique (lino) Mur A, B, C, D : Plâtre et Peinture Plafond E : Plâtre et Peinture + fx plafond Plinthes F : Bois et Peinture Porte G : Bois et Peinture |
| R+2 - 221 | Sol : Béton et revêtement plastique (lino) Mur A, B, C, D : Plâtre et Peinture Plafond E : Plâtre et Peinture + fx plafond Plinthes F : Bois et Peinture Fenêtres G : Bois et Peinture Porte H : Bois et Peinture |
| R+2 - 222 | Sol : Béton et revêtement plastique (lino) Mur A, B, C, D, E, F, G, H, I, J : Plâtre et Peinture Plafond K : Plâtre et Peinture + fx plafond Plinthes L : Bois et Peinture Fenêtres M : Bois et Peinture Porte N : Bois et Peinture |
| R+2 - 224 | Sol : Béton et revêtement plastique (lino) Mur A, B, C, D : Plâtre et Peinture Plafond E : Plâtre et Peinture Plinthes F : Bois et Peinture Porte G : Bois et Peinture |

| Localisation | Description |
|--------------|---|
| R+2 - 227 | Sol : Béton et revêtement plastique (lino) Mur A, B, C, D : Plâtre et Peinture Plafond E : Plâtre et Peinture + fx plafond Plinthes F : Bois et Peinture Fenêtres G : Bois et Peinture Porte H : Bois et Peinture |
| R+2 - 228 | Sol : Béton et revêtement plastique (lino) Mur A, B, C, D : Plâtre et peinture et faïence Plafond E : Plâtre et Peinture + fx plafond Plinthes F : Bois et Peinture Porte G : Bois et Peinture |
| R+2 - 229 | Sol : Béton et revêtement plastique (lino) Mur A, B, C, D : Plâtre et Peinture Plafond E : Plâtre et Peinture + fx plafond Plinthes F : Bois et Peinture Porte G : Bois et Peinture |
| R+2 - 230 | Sol : Béton et revêtement plastique (lino) Mur A, B, C, D : Plâtre et Peinture Plafond E : Plâtre et Peinture + fx plafond Plinthes F : Bois et Peinture Fenêtres G : Bois et Peinture Porte H : Bois et Peinture |
| R+2 - 231 | Sol : Béton et revêtement plastique (lino) Mur A, B, C, D : Plâtre et Peinture Plafond E : Plâtre et Peinture + fx plafond Plinthes F : Bois et Peinture Porte G : Bois et Peinture |
| R+2 - 232 | Sol : Béton et revêtement plastique (lino) Mur A, B, C, D : Plâtre et Peinture Plafond E : Plâtre et Peinture + fx plafond Plinthes F : Bois et Peinture Fenêtres G : Bois et Peinture Porte H : Bois et Peinture |
| R+2 - 235 | Sol : Béton et revêtement plastique (lino) Mur A, B, C, D : Plâtre et Peinture Plafond E : Plâtre et Peinture Plinthes F : Bois et Peinture Fenêtres G : Bois et Peinture |
| R+2 - 236 | Sol : Béton et revêtement plastique (lino) Mur A, B, C, D : Plâtre et Peinture Plafond E : Plâtre et Peinture Plinthes F : Bois et Peinture Fenêtres G : Bois et Peinture Porte H : Bois et Peinture |
| R+2 - 233 | Sol : Béton et revêtement plastique (lino) Mur A, B, C, D : Plâtre et peinture et faïence Plafond E : Plâtre et Peinture Plinthes F : Bois et Peinture Porte G : Bois et Peinture |
| R+2 - 234 | Sol : Béton et revêtement plastique (lino) Mur A, B, C, D : Plâtre et Peinture Plafond E : Plâtre et Peinture Plinthes F : Bois et Peinture Porte G : Bois et Peinture |
| R+3 - 308 | Sol : Béton et revêtement plastique (lino) Mur A, B, C, D, E, F, G, H, I, J, K, L : Plâtre et Peinture Plafond M : Plâtre et Peinture + fx plafond Plinthes N : Bois et Peinture Fenêtres O : Aluminium et Peinture Porte P : Bois et Peinture |
| R+3 - 307 | Sol : Béton et revêtement plastique (lino) Mur A, B, C, D : Plâtre et peinture et faïence Plafond E : Plâtre et Peinture + fx plafond Plinthes F : Bois et Peinture Fenêtres G : Bois et Peinture Porte H : Bois et Peinture |
| R+3 - 309 | Sol : Parquet et revêtement plastique (lino) Mur A, B, C, D, E, F : Plâtre et peinture et faïence Plafond G : Plâtre et Peinture + fx plafond Plinthes H : Bois et Peinture Fenêtres I : Bois et Peinture Porte J : Bois et Peinture |
| R+3 - 310 | Sol : Parquet et revêtement plastique (lino) Mur A, B, C, D : Plâtre et peinture et faïence Plafond E : Plâtre et Peinture + fx plafond Plinthes F : Bois et Peinture Fenêtres G : Bois et Peinture Porte H : Bois et Peinture |
| R+3 - 311 | Sol : Parquet et revêtement plastique (lino) Mur A, B, C, D : Plâtre et peinture et faïence Plafond E : Plâtre et Peinture + fx plafond Plinthes F : Bois et Peinture Fenêtres G : Bois et Peinture Porte H : Bois et Peinture |

| Localisation | Description |
|--------------|---|
| R+3 - 315 | Sol : Parquet et revêtement plastique (lino) Mur A, B, C, D : Plâtre et Peinture Plafond E : Plâtre et Peinture Fenêtres F : Aluminium et Peinture Porte G : Bois et Peinture |
| R+3 - 316 | Sol : Parquet et revêtement plastique (lino) Mur A, B, C, D : Plâtre et Peinture Plafond E : Plâtre et Peinture Fenêtres F : Aluminium et Peinture Porte G : Bois et Peinture |
| R+3 - 318 | Sol : Parquet et revêtement plastique (lino) Mur A, B, C, D : Plâtre et peinture et faïence Plafond E : Plâtre et Peinture Plinthes F : Bois et Peinture Porte G : Bois et Peinture |
| R+3 - 317 | Sol : Parquet et revêtement plastique (lino) Mur A, B, C, D, E, F, G, H : Plâtre et Peinture Plafond I : Plâtre et Peinture + fx plafond Plinthes J : Bois et Peinture Fenêtres K : Aluminium et Peinture Porte L : Bois et Peinture |
| R+3 - 312 | Sol : Carrelage Mur A, B, C, D, E, F : Plâtre et peinture et faïence Plafond G : Plâtre et Peinture Plinthes H : Carrelage Fenêtres I : Bois et Peinture Porte J : Bois et Peinture |
| R+3 - 313 | Sol : Carrelage Mur A, B, C, D : Plâtre et peinture et faïence Plafond E : Plâtre et Peinture Plinthes F : Carrelage Porte G : Bois et Peinture |
| R+3 - 314 | Sol : Carrelage Mur A, B, C, D : Plâtre et Peinture Plafond E : Plâtre et Peinture Plinthes F : Carrelage Fenêtres G : Bois et Peinture Porte H : Bois et Peinture |
| R+3 - 320 | Sol : Carrelage Mur A, B, C, D : Plâtre et Peinture Plafond E : Plâtre et Peinture Plinthes F : Carrelage Fenêtres G : Bois et Peinture Porte H : Bois et Peinture |
| R+3 - 321 | Sol : Carrelage Mur A, B, C, D : Plâtre et Peinture Plafond E : Plâtre et Peinture Plinthes F : Carrelage Porte G : Bois et Peinture |
| R+3 - 327 | Sol : Carrelage Mur A, B, C, D : Plâtre et Peinture Plafond E : Plâtre et Peinture Plinthes F : Carrelage Porte G : Bois et Peinture |
| R+3 - 328 | Sol : Carrelage Mur A, B, C, D : Plâtre et Peinture Plafond E : Plâtre et Peinture Plinthes F : Carrelage Fenêtres G : Bois et Peinture Porte H : Bois et Peinture |
| R+3 - 332 | Sol : Carrelage Mur A, B, C, D : Plâtre et peinture et faïence Plafond E : Plâtre et Peinture Plinthes F : Carrelage Fenêtres G : Bois et Peinture Porte H : Bois et Peinture |
| R+3 - 333 | Sol : Carrelage Mur A, B, C, D : Plâtre et Peinture Plafond E : Plâtre et Peinture Plinthes F : Carrelage Fenêtres G : Métal et Peinture Porte H : Bois et Peinture |
| R+3 - 319 | Sol : Parquet et revêtement plastique (lino) Mur A, B, C, D : Plâtre et Peinture Plafond E : Plâtre et Peinture Plinthes F : Bois et Peinture Fenêtres G : Aluminium Porte H : Bois et Peinture |
| R+3 - 322 | Sol : Parquet et revêtement plastique (lino) Mur A, B, C, D : Plâtre et Peinture Plafond E : Plâtre et Peinture Plinthes F : Bois et Peinture Porte H : Bois et Peinture |

| Localisation | Description |
|--------------|---|
| R+3 - 323 | Sol : Parquet et revêtement plastique (lino) Mur A, B, C, D : Plâtre et Peinture Plafond E : Plâtre et Peinture Plinthes F : Bois et Peinture Porte H : Bois et Peinture |
| R+3 - 324 | Sol : Parquet et revêtement plastique (lino) Mur A, B, C, D, E, F : Plâtre et Peinture Plafond G : Plâtre et Peinture + fx plafond Plinthes H : Bois et Peinture Fenêtres I : Aluminium Porte J : Bois et Peinture |
| R+3 - 325 | Sol : Parquet et revêtement plastique (lino) Mur A, B, C, D, E, F : Plâtre et Peinture Plafond G : Plâtre et Peinture + fx plafond Plinthes H : Bois et Peinture Fenêtres I : Bois et Peinture Porte J : Bois et Peinture |
| R+3 - 326 | Sol : Parquet et revêtement plastique (lino) Mur A, B, C, D : Plâtre et Peinture Plafond E : Plâtre et Peinture + fx plafond Plinthes F : Bois et Peinture Fenêtres G : Métal et Peinture Porte H : Bois et Peinture |
| R+3 - 329 | Sol : Parquet et revêtement plastique (lino) Mur A, B, C, D, E, F, G, H, I : Plâtre et Peinture Plafond J : Plâtre et Peinture Plinthes K : Bois et Peinture Porte L : Bois et Peinture |
| R+3 - 330 | Sol : Parquet et revêtement plastique (lino) Mur A, B, C, D : Plâtre et peinture et faïence Plafond E : Plâtre et Peinture + fx plafond Plinthes F : Bois et Peinture Fenêtres G : Bois et Peinture Porte H : Bois et Peinture |
| R+3 - 331 | Sol : Parquet et revêtement plastique (lino) Mur A, B, C, D, E, F : Plâtre et peinture et faïence Plafond G : Plâtre et Peinture + fx plafond Plinthes H : Bois et Peinture Porte I : Bois et Peinture |
| R+3 - 334 | Sol : Parquet et revêtement plastique (lino) Mur A, B, C, D : Plâtre et Peinture Plafond E : Plâtre et Peinture + fx plafond Plinthes F : Bois et Peinture Fenêtres G : Métal et Peinture Porte H : Bois et Peinture |
| R+3 - 335 | Sol : Parquet et revêtement plastique (lino) Mur A, B, C, D, E, F : Plâtre et Peinture Plafond G : Plâtre et Peinture + fx plafond Plinthes H : Bois et Peinture Fenêtres I : Métal et Peinture Porte J : Bois et Peinture |
| R+3 - 336 | Sol : Parquet et revêtement plastique (lino) Mur A, B, C, D : Plâtre et Peinture Plafond E : Plâtre et Peinture Plinthes F : Bois et Peinture Porte G : Bois et Peinture |
| R+3 - 337 | Sol : Parquet et revêtement plastique (lino) Mur A, B, C, D : Plâtre et Peinture Plafond E : Plâtre et Peinture Plinthes F : Bois et Peinture Porte G : Bois et Peinture |
| R+3 - 338 | Sol : Parquet et revêtement plastique (lino) Mur A, B, C, D : Plâtre et Peinture Plafond E : Plâtre et Peinture Plinthes F : Bois et Peinture Fenêtres G : Bois et Peinture Porte H : Bois et Peinture |
| R+3 - 339 | Sol : Parquet et revêtement plastique (lino) Mur A, B, C, D : Plâtre et Peinture Plafond E : Plâtre et Peinture Plinthes F : Bois et Peinture Fenêtres G : Bois et Peinture Porte H : Bois et Peinture |
| R+3 - 340 | Sol : Parquet et revêtement plastique (lino) Mur A, B, C, D : Plâtre et Peinture Plafond E : Plâtre et Peinture Plinthes F : Bois et Peinture Fenêtres G : Bois et Peinture Porte H : Bois et Peinture |
| R+3 - 341 | Sol : Parquet et revêtement plastique (lino) Mur A, B, C, D : Plâtre et Tapisserie Plafond E : Plâtre et Peinture Plinthes F : Bois et Peinture Fenêtres G : Bois et Peinture Porte H : Bois et Peinture |

| Localisation | Description |
|--------------|--|
| R+3 - 342 | Sol : Parquet et revêtement plastique (lino) Mur A, B, C, D : Plâtre et Tapisserie Plafond E : Plâtre et Peinture Plinthes F : Bois et Peinture Porte G : Bois et Peinture |
| R+3 - 343 | Sol : Parquet et revêtement plastique (lino) Mur A, B, C, D : Plâtre et Peinture Plafond E : Plâtre et Peinture Plinthes F : Bois et Peinture Fenêtres 1 G : Bois et Peinture Porte 1 H : Bois et Peinture Sol : Parquet et revêtement plastique (lino) Mur A, B, C, D : Plâtre et Peinture Plafond E : Plâtre et Peinture Plinthes F : Bois et Peinture Fenêtres 2 G : Bois et Peinture Porte 2 H : Bois et Peinture |
| R+3 - 344 | Sol : Parquet et revêtement plastique (lino) Mur A, B, C, D : Plâtre et Peinture Plafond E : Plâtre et Peinture Plinthes F : Bois et Peinture Fenêtres G : Bois et Peinture Porte H : Bois et Peinture |
| R+3 - 345 | Sol : Parquet et revêtement plastique (lino) Mur A, B, C, D : Plâtre et Peinture Plafond E : Plâtre et Peinture + fx plafond Plinthes F : Bois et Peinture Fenêtres G : Bois et Peinture Porte H : Bois et Peinture |
| R+4 - 408 | Sol : Parquet Mur A, B, C, D : Plâtre et Peinture Plafond E : Plâtre et Peinture Plinthes F : Bois et Peinture Fenêtres G : Bois et Peinture Porte H : Bois et Peinture Garde-corps I : métal et peinture |
| R+4 - 409 | Sol : Parquet Mur A, B, C, D : Plâtre et peinture et faïence Plafond E : Plâtre et Peinture Plinthes F : Bois et Peinture Fenêtres G : Bois et Peinture Porte H : Bois et Peinture Garde-corps I : métal et peinture |
| R+4 - 410 | Sol : Parquet Mur A, B, C, D : Plâtre et peinture et faïence Plafond E : Plâtre et Peinture Plinthes F : Bois et Peinture Fenêtres G : Bois et Peinture Porte H : Bois et Peinture |
| R+4 - 411 | Sol : Carrelage Mur A, B, C, D : Plâtre et peinture et faïence Plafond E : Plâtre et Peinture Plinthes F : Carrelage Fenêtres G : Bois et Peinture |
| R+4 - 407 | Sol : Parquet Mur A, B, C, D, E, F, G, H : Plâtre et Peinture Plafond I : Plâtre et Peinture Plinthes J : Bois et Peinture Fenêtres 2 K : Aluminium Porte L : Bois et Peinture Garde-corps M : métal et peinture |
| R+4 - 415 | Sol : Carrelage Mur A, B, C, D : Plâtre et peinture et faïence Plafond E : Plâtre et Peinture Plinthes F : Carrelage Fenêtres G : Aluminium Porte H : Bois et Peinture |
| R+4 - 412 | Sol : Parquet et revêtement plastique (lino) Mur A, B, C, D : Plâtre et Peinture Plafond E : Plâtre et Peinture Plinthes F : Bois et Peinture Fenêtres G : PVC |
| R+4 - 413 | Sol : Parquet Mur A, B, C, D : Plâtre et Peinture Plafond E : Plâtre et Peinture Plinthes F : Bois et Peinture Porte G : Bois et Peinture |
| R+4 - 414 | Sol : Parquet Mur A, B, C, D : Plâtre et Peinture Plafond E : Plâtre et Peinture Plinthes F : Bois et Peinture Fenêtres G : Aluminium Porte H : Bois et Peinture |

| Localisation | Description |
|--------------|---|
| R+4 - 416 | Sol : Parquet Mur A, B, C, D : Plâtre et Peinture Plafond E : Plâtre et Peinture Plinthes F : Bois et Peinture Fenêtres G : Aluminium Porte H : Bois et Peinture |

4. – Conditions de réalisation du repérage

4.1 Bilan de l'analyse documentaire

| Documents demandés | Documents remis |
|---|-----------------|
| Rapports concernant la recherche d'amiante déjà réalisés | - |
| Documents décrivant les ouvrages, produits, matériaux et protections physiques mises en place | - |
| Eléments d'information nécessaires à l'accès aux parties de l'immeuble bâti en toute sécurité | - |

Observations :

Néant

4.2 Date d'exécution des visites du repérage in situ

Date de la commande : 13/07/2021

Date(s) de visite de l'ensemble des locaux : 09/08/2021

Heure d'arrivée : 10 h 43

Durée du repérage : 02 h 40

Personne en charge d'accompagner l'opérateur de repérage : Sans accompagnateur

4.3 Écarts, adjonctions, suppressions par rapport aux normes en vigueur

La mission de repérage s'est déroulée conformément aux prescriptions de la norme NF X 46-020, révision d'Août 2017.

| Observations | Oui | Non | Sans Objet |
|--|-----|-----|------------|
| Plan de prévention réalisé avant intervention sur site | - | - | X |
| Vide sanitaire accessible | | | X |
| Combles ou toiture accessibles et visitables | | | X |

4.4 Plan et procédures de prélèvements



L'ensemble des prélèvements a été réalisé dans le respect du plan et des procédures d'intervention.

5. – Conclusion détaillé du repérage

5.1 Liste des produits et matériaux, présentée par catégorie

Dans le cadre de la mission, il a été repéré des matériaux et produits contenant de l'amiante.

1 - Couvertures, Toitures, Terrasses et étanchéités

| M0306 : Partie plane : revêtement bitumineux (bandes, lés...) | | | | | |
|---|---------------|---|------------------|----------------|---|
| Pièces : Toiture 1 | | | | | |
| Localisation | n° de sondage | Description | Echantillon | N° Echantillon | Photo |
| Toiture 1 | 1 | <p>Identifiant : M0306</p> <p>Description : Partie plane : revêtement bitumineux (bandes, lés...)</p> <p>Résultat : Absence d'amiante</p> | Oui Toiture 1 | P0306 |  |
| M0307 : Relevé : revêtement bitumineux (bandes, lés...) | | | | | |
| Pièces : Toiture 1 | | | | | |
| Localisation | n° de sondage | Description | Echantillon | N° Echantillon | Photo |
| Toiture 1 | 1 | <p>Identifiant : M0307</p> <p>Description : Relevé : revêtement bitumineux (bandes, lés...)</p> <p>Résultat : Absence d'amiante</p> | Oui Toiture 1 | P0307 |  |
| M0310 : Partie plane : revêtement bitumineux (bandes, lés...) | | | | | |
| Pièces : Toiture 2 | | | | | |
| Localisation | n° de sondage | Description | Echantillon | N° Echantillon | Photo |
| Toiture 2 | 1 | <p>Identifiant : M0310</p> <p>Description : Partie plane : revêtement bitumineux (bandes, lés...)</p> <p>Résultat : Absence d'amiante</p> | Oui Toiture 2 | P0310 |  |

M0311 : Relevé : revêtement bitumineux (bandes, lés...)

Pièces : Toiture 2

| Localisation | n° de sondage | Description | Echantillon | N° Echantillon | Photo |
|--------------|---------------|--|------------------|----------------|---|
| Toiture 2 | 1 | Identifiant : M0311 Description : Relevé : revêtement bitumineux (bandes, lés...) Résultat : Absence d'amiante | Oui Toiture 2 | P0311 |  |

M0315 : Partie plane : revêtement bitumineux (bandes, lés...)

Pièces : Toiture 3

| Localisation | n° de sondage | Description | Echantillon | N° Echantillon | Photo |
|--------------|---------------|--|------------------|----------------|--|
| Toiture 3 | 1 | Identifiant : M0315 Description : Partie plane : revêtement bitumineux (bandes, lés...) Résultat : Absence d'amiante | Oui Toiture 3 | P0315 |  |

M0316 : Relevé : revêtement bitumineux (bandes, lés...)

Pièces : Toiture 3

| Localisation | n° de sondage | Description | Echantillon | N° Echantillon | Photo |
|--------------|---------------|--|------------------|----------------|---|
| Toiture 3 | 1 | Identifiant : M0316 Description : Relevé : revêtement bitumineux (bandes, lés...) Résultat : Absence d'amiante | Oui Toiture 3 | P0316 |  |

M0319 : Partie plane : revêtement bitumineux (bandes, lés...)

Pièces : Toiture 4

| Localisation | n° de sondage | Description | Echantillon | N° Echantillon | Photo |
|--------------|---------------|--|------------------|----------------|---|
| Toiture 4 | 1 | Identifiant : M0319 Description : Partie plane : revêtement bitumineux (bandes, lés...) Résultat : Absence d'amiante | Oui Toiture 4 | P0319 |  |

M0320 : Relevé : revêtement bitumineux (bandes, lés...)

Pièces : Toiture 4

| Localisation | n° de sondage | Description | Echantillon | N° Echantillon | Photo |
|--------------|---------------|---|------------------|----------------|---|
| Toiture 4 | 1 | <p>Identifiant : M0320</p> <p>Description : Relevé : revêtement bitumineux (bandes, lés...)</p> <p>Résultat : Absence d'amiante</p> | Oui Toiture 4 | P0320 |  |

M0323 : Partie plane : revêtement bitumineux (bandes, lés...)

Pièces : Cour

| Localisation | n° de sondage | Description | Echantillon | N° Echantillon | Photo |
|--------------|---------------|---|-------------|----------------|--|
| Cour | 1 | <p>Identifiant : M0323</p> <p>Description : Partie plane : revêtement bitumineux (bandes, lés...)</p> <p>Résultat : Absence d'amiante</p> | Oui Cour | P0323 |  |

2 - Parois verticales extérieures et Façades

M0025 : Joint de mastic de vitrage (notamment châssis aluminium)

Niveau : RDC

| Localisation | n° de sondage | Description | Echantillon | N° Echantillon | Photo |
|--------------|---------------|--|------------------|----------------|---|
| 003 | 1 | <p>Identifiant : M0025</p> <p>Description : Joint de mastic de vitrage (notamment châssis aluminium)</p> <p>Résultat : Absence d'amiante</p> | Oui RDC - 003 | P0025 |  |

M0029 : Joint de mastic de vitrage (notamment châssis aluminium)

Niveau : RDC

| Localisation | n° de sondage | Description | Echantillon | N° Echantillon | Photo |
|--------------|---------------|--|------------------|----------------|---|
| 008 | 1 | <p>Identifiant : M0029</p> <p>Description : Joint de mastic de vitrage (notamment châssis aluminium)</p> <p>Résultat : Absence d'amiante</p> | Oui RDC - 008 | P0029 |  |

M0032 : Joint de mastic de vitrage (notamment châssis aluminium)

Niveau : R-1

| Localisation | n° de sondage | Description | Echantillon | N° Echantillon | Photo |
|--------------|---------------|--|------------------|----------------|--|
| 001 | 1 | <p>Identifiant : M0032</p> <p>Description : Joint de mastic de vitrage (notamment châssis aluminium)</p> <p>Résultat : Absence d'amiante</p> | Oui R-1 - 001 | P0032 |  |

M0050 : Joint d'étanchéité entre menuiserie et structure

Niveau : R+1

| Localisation | n° de sondage | Description | Echantillon | N° Echantillon | Photo |
|--------------|---------------|--|------------------|----------------|---|
| 109 | 1 | <p>Identifiant : M0050</p> <p>Description : Joint d'étanchéité entre menuiserie et structure</p> <p>Résultat : Absence d'amiante</p> | Oui R+1 - 109 | P0050 |  |

M0051 : Joint d'étanchéité entre menuiserie et structure

Niveau : R+1

| Localisation | n° de sondage | Description | Echantillon | N° Echantillon | Photo |
|--------------|---------------|--|------------------|----------------|---|
| 109 | 1 | <p>Identifiant : M0051</p> <p>Description : Joint d'étanchéité entre menuiserie et structure</p> <p>Résultat : Absence d'amiante</p> | Oui R+1 - 109 | P0051 |  |

M0058 : Joint d'étanchéité entre menuiserie et structure

Niveau : R+1

| Localisation | n° de sondage | Description | Echantillon | N° Echantillon | Photo |
|--------------|---------------|--|------------------|----------------|--|
| 113 | 1 | <p>Identifiant : M0058</p> <p>Description : Joint d'étanchéité entre menuiserie et structure</p> <p>Résultat : Absence d'amiante</p> | Oui R+1 - 113 | P0058 |  |

M0081 : Joint de mastic de vitrage (notamment châssis aluminium)

Niveau : R+4

| Localisation | n° de sondage | Description | Echantillon | N° Echantillon | Photo |
|--------------|---------------|--|------------------|----------------|---|
| 403 | 1 | <p>Identifiant : M0081</p> <p>Description : Joint de mastic de vitrage (notamment châssis aluminium)</p> <p>Résultat : Absence d'amiante</p> | Oui R+4 - 403 | P0081 |  |

M0082 : Joint d'étanchéité entre menuiserie et structure

Niveau : R+4

| Localisation | n° de sondage | Description | Echantillon | N° Echantillon | Photo |
|--------------|---------------|--|------------------|----------------|---|
| 403 | 1 | <p>Identifiant : M0082</p> <p>Description : Joint d'étanchéité entre menuiserie et structure</p> <p>Résultat : Absence d'amiante</p> | Oui R+4 - 403 | P0082 |  |

M0083 : Joint de mastic de vitrage (notamment châssis aluminium)

Niveau : R+4

| Localisation | n° de sondage | Description | Echantillon | N° Echantillon | Photo |
|--------------|---------------|--|------------------|----------------|--|
| 406 | 1 | <p>Identifiant : M0083</p> <p>Description : Joint de mastic de vitrage (notamment châssis aluminium)</p> <p>Résultat : Absence d'amiante</p> | Oui R+4 - 406 | P0083 |  |

M0084 : Joint d'étanchéité entre menuiserie et structure

Niveau : R+4

| Localisation | n° de sondage | Description | Echantillon | N° Echantillon | Photo |
|--------------|---------------|--|------------------|----------------|---|
| 406 | 1 | <p>Identifiant : M0084</p> <p>Description : Joint d'étanchéité entre menuiserie et structure</p> <p>Résultat : Absence d'amiante</p> | Oui R+4 - 406 | P0084 |  |

M0085 : Joint de mastic de vitrage (notamment châssis aluminium)

Niveau : RDC

| Localisation | n° de sondage | Description | Echantillon | N° Echantillon | Photo |
|--------------|---------------|---|------------------|----------------|---|
| 003 | 1 | <p><u>Identifiant</u> : M0085</p> <p><u>Description</u> : Joint de mastic de vitrage (notamment châssis aluminium)</p> <p><u>Résultat</u> : Absence d'amiante</p> | Oui RDC - 003 | P0085 |  |

M0086 : Joint de mastic de vitrage (notamment châssis aluminium)

Niveau : RDC

| Localisation | n° de sondage | Description | Echantillon | N° Echantillon | Photo |
|--------------|---------------|---|------------------|----------------|--|
| 012 | 1 | <p><u>Identifiant</u> : M0086</p> <p><u>Description</u> : Joint de mastic de vitrage (notamment châssis aluminium)</p> <p><u>Résultat</u> : Absence d'amiante</p> | Oui RDC - 012 | P0086 |  |

M0088 : Joint de mastic de vitrage (notamment châssis aluminium)

Niveau : RDC

| Localisation | n° de sondage | Description | Echantillon | N° Echantillon | Photo |
|--------------|---------------|---|--------------------|----------------|---|
| Esc12 | 1 | <p><u>Identifiant</u> : M0088</p> <p><u>Description</u> : Joint de mastic de vitrage (notamment châssis aluminium)</p> <p><u>Résultat</u> : Absence d'amiante</p> | Oui RDC - Esc12 | P0088 |  |

M0108 : Brique blanche silico-calcaire

Niveau : R-1

| Localisation | n° de sondage | Description | Echantillon | N° Echantillon | Photo |
|--------------|---------------|---|------------------|----------------|---|
| 012 | 1 | <p>Identifiant : M0108</p> <p>Description : Brique blanche silico-calcaire et joint</p> <p>Résultat : Absence d'amiante</p> | Oui R-1 - 012 | P0108 |  |

M0123 : Joint de mastic de vitrage (notamment châssis aluminium)

Niveau : R-1

| Localisation | n° de sondage | Description | Echantillon | N° Echantillon | Photo |
|--------------|---------------|--|------------------|----------------|--|
| 023 | 1 | <p>Identifiant : M0123</p> <p>Description : Joint de mastic de vitrage (notamment châssis aluminium)</p> <p>Résultat : Absence d'amiante</p> | Oui R-1 - 023 | P0123 |  |

M0152 : Joint de mastic de vitrage (notamment châssis aluminium)

Niveau : RDC

| Localisation | n° de sondage | Description | Echantillon | N° Echantillon | Photo |
|--------------|---------------|--|------------------|----------------|---|
| 013 | 1 | <p>Identifiant : M0152</p> <p>Description : Joint de mastic de vitrage (notamment châssis aluminium)</p> <p>Résultat : Absence d'amiante</p> | Oui RDC - 013 | P0152 |  |

M0157 : Joint de mastic de vitrage (notamment châssis aluminium)

Niveau : RDC

| Localisation | n° de sondage | Description | Echantillon | N° Echantillon | Photo |
|--------------|---------------|--|--------------------|----------------|---|
| Esc E | 1 | <p>Identifiant : M0157</p> <p>Description : Joint de mastic de vitrage (notamment châssis aluminium)</p> <p>Résultat : Absence d'amiante</p> | Oui RDC - Esc E | P0157 |  |

M0164 : Joint de mastic de vitrage (notamment châssis aluminium)

Niveau : RDC

| Localisation | n° de sondage | Description | Echantillon | N° Echantillon | Photo |
|--------------|---------------|--|------------------|----------------|--|
| 018 | 1 | <p>Identifiant : M0164</p> <p>Description : Joint de mastic de vitrage (notamment châssis aluminium)</p> <p>Résultat : Absence d'amiante</p> | Oui RDC - 018 | P0164 |  |

M0165 : Joint de mastic de vitrage (notamment châssis aluminium)

Niveau : RDC

| Localisation | n° de sondage | Description | Echantillon | N° Echantillon | Photo |
|--------------|---------------|--|------------------|----------------|---|
| 017 | 1 | <p>Identifiant : M0165</p> <p>Description : Joint de mastic de vitrage (notamment châssis aluminium)</p> <p>Résultat : Absence d'amiante</p> | Oui RDC - 017 | P0165 |  |

M0166 : Joint de mastic de vitrage (notamment châssis aluminium)

Niveau : RDC

| Localisation | n° de sondage | Description | Echantillon | N° Echantillon | Photo |
|--------------|---------------|--|------------------|----------------|---|
| 017 | 1 | <u>Identifiant</u> : M0166 <u>Description</u> : Joint de mastic de vitrage (notamment châssis aluminium) <u>Résultat</u> : Absence d'amiante | Oui RDC - 017 | P0166 |  |

M0172 : Joint de mastic de vitrage (notamment châssis aluminium)

Niveau : R+1

| Localisation | n° de sondage | Description | Echantillon | N° Echantillon | Photo |
|--------------|---------------|--|------------------|----------------|--|
| 114 | 1 | <u>Identifiant</u> : M0172 <u>Description</u> : Joint de mastic de vitrage (notamment châssis aluminium) <u>Résultat</u> : Absence d'amiante | Oui R+1 - 114 | P0172 |  |

M0173 : Joint de mastic de vitrage (notamment châssis aluminium)

Niveau : R+1

| Localisation | n° de sondage | Description | Echantillon | N° Echantillon | Photo |
|--------------|---------------|--|------------------|----------------|---|
| 115 | 1 | <u>Identifiant</u> : M0173 <u>Description</u> : Joint de mastic de vitrage (notamment châssis aluminium) <u>Résultat</u> : Absence d'amiante | Oui R+1 - 115 | P0173 |  |

M0183 : Joint de mastic de vitrage (notamment châssis aluminium)

Niveau : R+1

| Localisation | n° de sondage | Description | Echantillon | N° Echantillon | Photo |
|--------------|---------------|--|------------------|----------------|---|
| 116 | 1 | <u>Identifiant</u> : M0183 <u>Description</u> : Joint de mastic de vitrage (notamment châssis aluminium) <u>Résultat</u> : Absence d'amiante | Oui R+1 - 116 | P0183 |  |

M0198 : Joint de mastic de vitrage (notamment châssis aluminium)

Niveau : R+1

| Localisation | n° de sondage | Description | Echantillon | N° Echantillon | Photo |
|--------------|---------------|--|------------------|----------------|---|
| 141 | 1 | <p>Identifiant : M0198</p> <p>Description : Joint de mastic de vitrage (notamment châssis aluminium)</p> <p>Résultat : Absence d'amiante</p> | Oui R+1 - 141 | P0198 |  |

M0199 : Joint de mastic de vitrage (notamment châssis aluminium)

Niveau : R+1

| Localisation | n° de sondage | Description | Echantillon | N° Echantillon | Photo |
|--------------|---------------|--|------------------|----------------|--|
| 128 | 1 | <p>Identifiant : M0199</p> <p>Description : Joint de mastic de vitrage (notamment châssis aluminium)</p> <p>Résultat : Absence d'amiante</p> | Oui R+1 - 128 | P0199 |  |

M0200 : Joint d'étanchéité entre menuiserie et structure

Niveau : R+1

| Localisation | n° de sondage | Description | Echantillon | N° Echantillon | Photo |
|--------------|---------------|--|------------------|----------------|---|
| 128 | 1 | <p>Identifiant : M0200</p> <p>Description : Joint d'étanchéité entre menuiserie et structure</p> <p>Résultat : Absence d'amiante</p> | Oui R+1 - 128 | P0200 |  |

M0201 : Joint de mastic de vitrage (notamment châssis aluminium)

Niveau : R+2

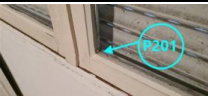
| Localisation | n° de sondage | Description | Echantillon | N° Echantillon | Photo |
|--------------|---------------|--|------------------|----------------|---|
| 206 | 1 | <p>Identifiant : M0201</p> <p>Description : Joint de mastic de vitrage (notamment châssis aluminium)</p> <p>Résultat : Absence d'amiante</p> | Oui R+2 - 206 | P0201 |  |

M0210 : Joint de mastic de vitrage (notamment châssis aluminium)

Niveau : R+2

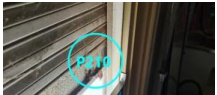
| Localisation | n° de sondage | Description | Echantillon | N° Echantillon | Photo |
|--------------|---------------|---|------------------|----------------|---|
| 209 | 1 | Identifiant : M0210 Description : Joint de mastic de vitrage (notamment châssis aluminium) Résultat : Absence d'amiante | Oui R+2 - 209 | P0210 |  |

M0218 : Joint de mastic de vitrage (notamment châssis aluminium)

Niveau : R+2

| Localisation | n° de sondage | Description | Echantillon | N° Echantillon | Photo |
|--------------|---------------|---|------------------|----------------|---|
| 211 | 1 | Identifiant : M0218 Description : Joint de mastic de vitrage (notamment châssis aluminium) Résultat : Absence d'amiante | Oui R+2 - 211 | P0218 |  |

M0225 : Joint de mastic de vitrage (notamment châssis aluminium)

Niveau : R+2

| Localisation | n° de sondage | Description | Echantillon | N° Echantillon | Photo |
|--------------|---------------|---|------------------|----------------|---|
| 217 | 1 | Identifiant : M0225 Description : Joint de mastic de vitrage (notamment châssis aluminium) Résultat : Absence d'amiante | Oui R+2 - 217 | P0225 |  |

M0252 : Joint de mastic de vitrage (notamment châssis aluminium)

Niveau : R+3

| Localisation | n° de sondage | Description | Echantillon | N° Echantillon | Photo |
|--------------|---------------|---|------------------|----------------|---|
| 314 | 1 | Identifiant : M0252 Description : Joint de mastic de vitrage (notamment châssis aluminium) Résultat : Absence d'amiante | Oui R+3 - 314 | P0252 |  |

M0253 : Joint de mastic de vitrage (notamment châssis aluminium)

Niveau : R+3

| Localisation | n° de sondage | Description | Echantillon | N° Echantillon | Photo |
|--------------|---------------|---|------------------|----------------|---|
| 317 | 1 | <p><u>Identifiant</u> : M0253</p> <p><u>Description</u> : Joint de mastic de vitrage (notamment châssis aluminium)</p> <p><u>Résultat</u> : Absence d'amiante</p> | Oui R+3 - 317 | P0253 |  |

M0269 : Joint de mastic de vitrage (notamment châssis aluminium)

Niveau : R+3

| Localisation | n° de sondage | Description | Echantillon | N° Echantillon | Photo |
|--------------|---------------|---|------------------|----------------|--|
| 326 | 1 | <p><u>Identifiant</u> : M0269</p> <p><u>Description</u> : Joint de mastic de vitrage (notamment châssis aluminium)</p> <p><u>Résultat</u> : Absence d'amiante</p> | Oui R+3 - 326 | P0269 |  |

M0277 : Joint de mastic de vitrage (notamment châssis aluminium)

Niveau : R+3

| Localisation | n° de sondage | Description | Echantillon | N° Echantillon | Photo |
|--------------|---------------|---|------------------|----------------|---|
| 339 | 1 | <p><u>Identifiant</u> : M0277</p> <p><u>Description</u> : Joint de mastic de vitrage (notamment châssis aluminium)</p> <p><u>Résultat</u> : Absence d'amiante</p> | Oui R+3 - 339 | P0277 |  |

M0308 : Crépis extérieur

Pièces : Toiture 1

| Localisation | n° de sondage | Description | Echantillon | N° Echantillon | Photo |
|--------------|---------------|--|------------------|----------------|---|
| Toiture 1 | 1 | <u>Identifiant</u> : M0308 <u>Description</u> : Crépis extérieur <u>Résultat</u> : Absence d'amiante | Oui Toiture 1 | P0308 |  |

M0309 : Enduit extérieur (projeté, lissé ou taloché)

Pièces : Toiture 1

| Localisation | n° de sondage | Description | Echantillon | N° Echantillon | Photo |
|--------------|---------------|--|------------------|----------------|--|
| Toiture 1 | 1 | <u>Identifiant</u> : M0309 <u>Description</u> : Enduit extérieur (projeté, lissé ou taloché) <u>Résultat</u> : Absence d'amiante | Oui Toiture 1 | P0309 |  |

M0312 : Joint de mastic de vitrage (notamment châssis aluminium)

Pièces : Toiture 2

| Localisation | n° de sondage | Description | Echantillon | N° Echantillon | Photo |
|--------------|---------------|--|------------------|----------------|---|
| Toiture 2 | 1 | <u>Identifiant</u> : M0312 <u>Description</u> : Joint de mastic de vitrage (notamment châssis aluminium) <u>Résultat</u> : Absence d'amiante | Oui Toiture 2 | P0312 |  |

M0313 : Enduit extérieur (projeté, lissé ou taloché)

Pièces : Toiture 2

| Localisation | n° de sondage | Description | Echantillon | N° Echantillon | Photo |
|--------------|---------------|--|------------------|----------------|---|
| Toiture 2 | 1 | <p>Identifiant : M0313</p> <p>Description : Enduit extérieur (projeté, lissé ou taloché)</p> <p>Résultat : Absence d'amiante</p> | Oui Toiture 2 | P0313 |  |

M0314 : Joint (faïence, pate de verre, carrelage)

Pièces : Toiture 2

| Localisation | n° de sondage | Description | Echantillon | N° Echantillon | Photo |
|--------------|---------------|---|------------------|----------------|--|
| Toiture 2 | 1 | <p>Identifiant : M0314</p> <p>Description : Joint de brique</p> <p>Résultat : Absence d'amiante</p> | Oui Toiture 2 | P0314 |  |

M0317 : Enduit extérieur (projeté, lissé ou taloché)

Pièces : Toiture 3

| Localisation | n° de sondage | Description | Echantillon | N° Echantillon | Photo |
|--------------|---------------|--|------------------|----------------|---|
| Toiture 3 | 1 | <p>Identifiant : M0317</p> <p>Description : Enduit extérieur (projeté, lissé ou taloché)</p> <p>Résultat : Absence d'amiante</p> | Oui Toiture 3 | P0317 |  |

M0318 : Joint (faïence, pate de verre, carrelage)

Pièces : Toiture 3

| Localisation | n° de sondage | Description | Echantillon | N° Echantillon | Photo |
|--------------|---------------|---|------------------|----------------|---|
| Toiture 3 | 1 | <p>Identifiant : M0318</p> <p>Description : Joint de brique</p> <p>Résultat : Absence d'amiante</p> | Oui Toiture 3 | P0318 |  |

M0321 : Enduit extérieur (projeté, lissé ou taloché)

Pièces : Cour

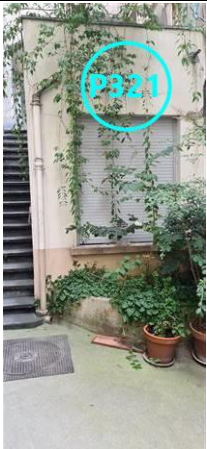
| Localisation | n° de sondage | Description | Echantillon | N° Echantillon | Photo |
|--------------|---------------|--|-------------|----------------|---|
| Cour | 1 | <u>Identifiant</u> : M0321 <u>Description</u> : Enduit extérieur (projeté, lissé ou taloché) <u>Résultat</u> : Absence d'amiante | Oui Cour | P0321 |  |

M0325 : Joint (faïence, pate de verre, carrelage)

Pièces : Façade rue

| Localisation | n° de sondage | Description | Echantillon | N° Echantillon | Photo |
|--------------|---------------|---|-------------------|----------------|--|
| Façade rue | 1 | <u>Identifiant</u> : M0325 <u>Description</u> : Joint de brique <u>Résultat</u> : Absence d'amiante | Oui Façade rue | P0325 |  |

M0326 : Enduit extérieur (projeté, lissé ou taloché)

Pièces : Façade rue

| Localisation | n° de sondage | Description | Echantillon | N° Echantillon | Photo |
|--------------|---------------|--|-------------------|----------------|---|
| Façade rue | 1 | <u>Identifiant</u> : M0326 <u>Description</u> : Enduit extérieur (projeté, lissé ou taloché) <u>Résultat</u> : Absence d'amiante | Oui Façade rue | P0326 |  |

M0327 : Enduit pelliculaire de lissage/débullage

Pièces : Façade rue

| Localisation | n° de sondage | Description | Echantillon | N° Echantillon | Photo |
|--------------|---------------|---|-------------------|----------------|---|
| Façade rue | 1 | Identifiant : M0327 Description : Enduit pelliculaire de lissage/débullage Résultat : Absence d'amiante | Oui Façade rue | P0327 |  |

3 - Parois verticales intérieures

M0002 : Enduit à base de ciment lissé ou taloché

Niveau : R-1

| Localisation | n° de sondage | Description | Echantillon | N° Echantillon | Photo |
|--------------|---------------|---|------------------|----------------|---|
| 001 | 1 | Identifiant : M0002 Description : Enduit à base de ciment lissé ou taloché Résultat : Absence d'amiante | Oui R-1 - 001 | P0002 |  |

M0003 : Joint d'assemblage

Niveau : R-1

| Localisation | n° de sondage | Description | Echantillon | N° Echantillon | Photo |
|--------------|---------------|---|------------------|----------------|---|
| 001 | 1 | Identifiant : M0003 Description : Joint d'assemblage Résultat : Absence d'amiante | Oui R-1 - 001 | P0003 |  |

M0004 : Colle de faïence

Niveau : R-1

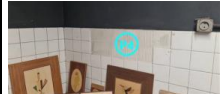
| Localisation | n° de sondage | Description | Echantillon | N° Echantillon | Photo |
|--------------|---------------|---|------------------|----------------|---|
| 001 | 1 | Identifiant : M0004 Description : Colle de faïence Résultat : Absence d'amiante | Oui R-1 - 001 | P0004 |  |

M0006 : Peinture intumescente

Niveau : R-1

| Localisation | n° de sondage | Description | Echantillon | N° Echantillon | Photo |
|--------------|---------------|--|------------------|----------------|---|
| 001 | 1 | Identifiant : M0006 Description : Peinture intumescente Résultat : Absence d'amiante | Oui R-1 - 001 | P0006 |  |

M0007 : Joint d'assemblage

Niveau : R-1

| Localisation | n° de sondage | Description | Echantillon | N° Echantillon | Photo |
|--------------|---------------|---|------------------|----------------|---|
| 002 | 1 | Identifiant : M0007 Description : Joint d'assemblage Résultat : Absence d'amiante | Oui R-1 - 002 | P0007 |  |

M0008 : Enduit à base de ciment lissé ou taloché

Niveau : R-1

| Localisation | n° de sondage | Description | Echantillon | N° Echantillon | Photo |
|--------------|---------------|---|------------------|----------------|---|
| 003 | 1 | Identifiant : M0008 Description : Enduit à base de ciment lissé ou taloché Résultat : Absence d'amiante | Oui R-1 - 003 | P0008 |  |

M0010 : Enduit à base de ciment lissé ou taloché

Niveau : R-1

| Localisation | n° de sondage | Description | Echantillon | N° Echantillon | Photo |
|--------------|---------------|--|-------------------------------|----------------|---|
| 004 | 1 | <u>Identifiant</u> : M0010 <u>Description</u> : Enduit à base de ciment lissé ou taloché <u>Résultat</u> : Absence d'amiante | Oui R-1 - 004 R-1 - 005 | P0010 |  |

M0011 : Enduit à base de ciment lissé ou taloché

Niveau : R-1

| Localisation | n° de sondage | Description | Echantillon | N° Echantillon | Photo |
|--------------|---------------|--|------------------|----------------|---|
| 005 | 1 | <u>Identifiant</u> : M0011 <u>Description</u> : Enduit à base de ciment lissé ou taloché <u>Résultat</u> : Absence d'amiante | Oui R-1 - 005 | P0011 |  |

M0014 : Enduit à base de ciment lissé ou taloché

Niveau : R-1

| Localisation | n° de sondage | Description | Echantillon | N° Echantillon | Photo |
|--------------|---------------|--|------------------|----------------|---|
| 007 | 1 | <u>Identifiant</u> : M0014 <u>Description</u> : Enduit à base de ciment lissé ou taloché <u>Résultat</u> : Absence d'amiante | Oui R-1 - 007 | P0014 |  |

M0016 : Enduit à base de plâtre lissé ou taloché

Niveau : R-1

| Localisation | n° de sondage | Description | Echantillon | N° Echantillon | Photo |
|--------------|---------------|--|--------------------|----------------|---|
| Esc18 | 1 | <u>Identifiant</u> : M0016 <u>Description</u> : Enduit à base de plâtre lissé ou taloché <u>Résultat</u> : Absence d'amiante | Oui R-1 - Esc18 | P0016 |  |

M0017 : Enduit à base de plâtre lissé ou taloché

Niveau : R-1

| Localisation | n° de sondage | Description | Echantillon | N° Echantillon | Photo |
|--------------|---------------|--|--------------------|----------------|---|
| Esc18 | 1 | <u>Identifiant</u> : M0017 <u>Description</u> : Enduit à base de plâtre lissé ou taloché <u>Résultat</u> : Absence d'amiante | Oui R-1 - Esc18 | P0017 |  |

M0019 : Enduit à base de plâtre lissé ou taloché

Niveau : RDC

| Localisation | n° de sondage | Description | Echantillon | N° Echantillon | Photo |
|--------------|---------------|--|------------------|----------------|---|
| 001 | 1 | <u>Identifiant</u> : M0019 <u>Description</u> : Enduit à base de plâtre lissé ou taloché <u>Résultat</u> : Absence d'amiante | Oui RDC - 001 | P0019 |  |

M0020 : Enduit à base de ciment lissé ou taloché

Niveau : RDC

| Localisation | n° de sondage | Description | Echantillon | N° Echantillon | Photo |
|--------------|---------------|---|------------------|----------------|---|
| 001 | 1 | Identifiant : M0020 Description : Enduit à base de ciment lissé ou taloché Résultat : Absence d'amiante | Oui RDC - 001 | P0020 |  |

M0022 : Enduit à base de plâtre lissé ou taloché

Niveau : RDC

| Localisation | n° de sondage | Description | Echantillon | N° Echantillon | Photo |
|--------------|---------------|---|------------------|----------------|--|
| 002 | 1 | Identifiant : M0022 Description : Enduit à base de plâtre lissé ou taloché Résultat : Absence d'amiante | Oui RDC - 002 | P0022 |  |

M0024 : Enduit à base de plâtre lissé ou taloché

Niveau : RDC

| Localisation | n° de sondage | Description | Echantillon | N° Echantillon | Photo |
|--------------|---------------|---|------------------|----------------|---|
| 003 | 1 | Identifiant : M0024 Description : Enduit à base de plâtre lissé ou taloché Résultat : Absence d'amiante | Oui RDC - 003 | P0024 |  |

M0026 : Colle de faïence

Niveau : RDC

| Localisation | n° de sondage | Description | Echantillon | N° Echantillon | Photo |
|--------------|---------------|---|------------------|----------------|---|
| 006 | 1 | Identifiant : M0026 Description : Colle de faïence Résultat : Absence d'amiante | Oui RDC - 006 | P0026 |  |

M0027 : Colle de carrelage

Niveau : RDC

| Localisation | n° de sondage | Description | Echantillon | N° Echantillon | Photo |
|--------------|---------------|---|------------------|----------------|---|
| 006 | 1 | Identifiant : M0027 Description : Colle de carrelage Résultat : Absence d'amiante | Oui RDC - 006 | P0027 |  |

M0028 : Colle de faïence

Niveau : RDC

| Localisation | n° de sondage | Description | Echantillon | N° Echantillon | Photo |
|--------------|---------------|---|------------------|----------------|---|
| 007 | 1 | Identifiant : M0028 Description : Colle de faïence Résultat : Absence d'amiante | Oui RDC - 007 | P0028 |  |

M0031 : Enduit à base de plâtre lissé ou taloché

Niveau : RDC

| Localisation | n° de sondage | Description | Echantillon | N° Echantillon | Photo |
|--------------|---------------|---|------------------|----------------|--|
| 012 | 1 | Identifiant : M0031 Description : Enduit à base de plâtre lissé ou taloché Résultat : Absence d'amiante | Oui RDC - 011 | P0031 |  |

M0035 : Enduit à base de plâtre lissé ou taloché

Niveau : R+1

| Localisation | n° de sondage | Description | Echantillon | N° Echantillon | Photo |
|--------------|---------------|---|------------------|----------------|---|
| 101 | 1 | Identifiant : M0035 Description : Enduit à base de plâtre lissé ou taloché Résultat : Absence d'amiante | Oui R+1 - 101 | P0035 |  |

M0038 : Enduit à base de plâtre lissé ou taloché

Niveau : R+1

| Localisation | n° de sondage | Description | Echantillon | N° Echantillon | Photo |
|--------------|---------------|---|------------------|----------------|---|
| 103 | 1 | Identifiant : M0038 Description : Enduit à base de plâtre lissé ou taloché Résultat : Absence d'amiante | Oui R+1 - 103 | P0038 |  |

M0039 : Enduit à base de plâtre lissé ou taloché

Niveau : R+1

| Localisation | n° de sondage | Description | Echantillon | N° Echantillon | Photo |
|--------------|---------------|---|------------------|----------------|---|
| 104 | 1 | Identifiant : M0039 Description : Enduit à base de plâtre lissé ou taloché Résultat : Absence d'amiante | Oui R+1 - 104 | P0039 |  |

M0041 : Colle de carrelage

Niveau : R+1

| Localisation | n° de sondage | Description | Echantillon | N° Echantillon | Photo |
|--------------|---------------|---|------------------|----------------|---|
| 105 | 1 | Identifiant : M0041 Description : Colle de carrelage Résultat : Absence d'amiante | Oui R+1 - 105 | P0041 |  |

M0042 : Colle de faïence

Niveau : R+1

| Localisation | n° de sondage | Description | Echantillon | N° Echantillon | Photo |
|--------------|---------------|---|------------------|----------------|---|
| 105 | 1 | Identifiant : M0042 Description : Colle de faïence Résultat : Absence d'amiante | Oui R+1 - 105 | P0042 |  |

M0043 : Enduit à base de plâtre lissé ou taloché

Niveau : R+1

| Localisation | n° de sondage | Description | Echantillon | N° Echantillon | Photo |
|--------------|---------------|---|------------------|----------------|--|
| 105 | 1 | Identifiant : M0043 Description : Enduit à base de plâtre lissé ou taloché Résultat : Absence d'amiante | Oui R+1 - 105 | P0043 |  |

M0046 : Enduit à base de plâtre lissé ou taloché

Niveau : R+1

| Localisation | n° de sondage | Description | Echantillon | N° Echantillon | Photo |
|--------------|---------------|---|------------------|----------------|---|
| 107 | 1 | Identifiant : M0046 Description : Enduit à base de plâtre lissé ou taloché Résultat : Absence d'amiante | Oui R+1 - 107 | P0046 |  |

M0048 : Enduit à base de plâtre lissé ou taloché

Niveau : R+1

| Localisation | n° de sondage | Description | Echantillon | N° Echantillon | Photo |
|--------------|---------------|---|------------------|----------------|---|
| 109 | 1 | Identifiant : M0048 Description : Enduit à base de plâtre lissé ou taloché Résultat : Absence d'amiante | Oui R+1 - 109 | P0048 |  |

M0053 : Enduit à base de plâtre lissé ou taloché

Niveau : R+1

| Localisation | n° de sondage | Description | Echantillon | N° Echantillon | Photo |
|--------------|---------------|---|------------------|----------------|---|
| 110 | 1 | Identifiant : M0053 Description : Enduit à base de plâtre lissé ou taloché Résultat : Absence d'amiante | Oui R+1 - 110 | P0053 |  |

M0054 : Colle de faïence

Niveau : R+1

| Localisation | n° de sondage | Description | Echantillon | N° Echantillon | Photo |
|--------------|---------------|---|------------------|----------------|---|
| 110 | 1 | <p>Identifiant : M0054 Description : Colle de faïence Quantification : 0,01 - 0,01 m3 - 0,01 T Résultat : Présence d'amiante</p> | Oui R+1 - 110 | P0054 |  |

M0057 : Enduit à base de plâtre lissé ou taloché

Niveau : R+1

| Localisation | n° de sondage | Description | Echantillon | N° Echantillon | Photo |
|--------------|---------------|--|------------------|----------------|--|
| 113 | 1 | <p>Identifiant : M0057 Description : Enduit à base de plâtre lissé ou taloché Résultat : Absence d'amiante</p> | Oui R+1 - 112 | P0057 |  |

M0059 : Colle de faïence

Niveau : R+1

| Localisation | n° de sondage | Description | Echantillon | N° Echantillon | Photo |
|--------------|---------------|--|------------------|----------------|---|
| 112 | 1 | <p>Identifiant : M0059 Description : Colle de faïence Résultat : Absence d'amiante</p> | Oui R+1 - 112 | P0059 |  |

M0062 : Enduit à base de plâtre lissé ou taloché

Niveau : R+2

| Localisation | n° de sondage | Description | Echantillon | N° Echantillon | Photo |
|--------------|---------------|--|------------------|----------------|---|
| 201 | 1 | <p>Identifiant : M0062 Description : Enduit à base de plâtre lissé ou taloché Résultat : Absence d'amiante</p> | Oui R+2 - 201 | P0062 |  |

M0066 : Colle de carrelage

Niveau : R+2

| Localisation | n° de sondage | Description | Echantillon | N° Echantillon | Photo |
|--------------|---------------|---|------------------|----------------|---|
| 203 | 1 | Identifiant : M0066 Description : Colle de carrelage Résultat : Absence d'amiante | Oui R+2 - 203 | P0066 |  |

M0067 : Colle de faïence

Niveau : R+2

| Localisation | n° de sondage | Description | Echantillon | N° Echantillon | Photo |
|--------------|---------------|---|------------------|----------------|--|
| 203 | 1 | Identifiant : M0067 Description : Colle de faïence Résultat : Absence d'amiante | Oui R+2 - 203 | P0067 |  |

M0069 : Colle de faïence

Niveau : R+2

| Localisation | n° de sondage | Description | Echantillon | N° Echantillon | Photo |
|--------------|---------------|---|------------------|----------------|---|
| 204 | 1 | Identifiant : M0069 Description : Colle de faïence Résultat : Absence d'amiante | Oui R+2 - 204 | P0069 |  |

M0070 : Colle de faïence

Niveau : R+3

| Localisation | n° de sondage | Description | Echantillon | N° Echantillon | Photo |
|--------------|---------------|--|------------------|----------------|---|
| 304 | 1 | <p>Identifiant : M0070</p> <p>Description : Colle de faïence</p> <p>Résultat : Absence d'amiante</p> | Oui R+3 - 304 | P0070 |  |

M0072 : Colle de faïence

Niveau : R+3

| Localisation | n° de sondage | Description | Echantillon | N° Echantillon | Photo |
|--------------|---------------|--|------------------|----------------|--|
| 305 | 1 | <p>Identifiant : M0072</p> <p>Description : Colle de faïence</p> <p>Résultat : Absence d'amiante</p> | Oui R+3 - 305 | P0072 |  |

M0077 : Colle de carrelage

Niveau : R+4

| Localisation | n° de sondage | Description | Echantillon | N° Echantillon | Photo |
|--------------|---------------|--|------------------|----------------|---|
| 404 | 1 | <p>Identifiant : M0077</p> <p>Description : Colle de carrelage</p> <p>Résultat : Absence d'amiante</p> | Oui R+4 - 404 | P0077 |  |

M0078 : Colle de faïence

Niveau : R+4

| Localisation | n° de sondage | Description | Echantillon | N° Echantillon | Photo |
|--------------|---------------|--|------------------|----------------|---|
| 404 | 1 | <p>Identifiant : M0078</p> <p>Description : Colle de faïence</p> <p>Résultat : Absence d'amiante</p> | Oui R+4 - 404 | P0078 |  |

M0087 : Joint d'assemblage

Niveau : R-1

| Localisation | n° de sondage | Description | Echantillon | N° Echantillon | Photo |
|--------------|---------------|--|------------------|----------------|--|
| 009 | 1 | <p>Identifiant : M0087</p> <p>Description : Joint d'assemblage</p> <p>Résultat : Absence d'amiante</p> | Oui R-1 - 009 | P0087 |  |

M0090 : Enduit à base de plâtre lissé ou taloché

Niveau : RDC

| Localisation | n° de sondage | Description | Echantillon | N° Echantillon | Photo |
|--------------|---------------|--|--------------------|----------------|---|
| Esc12 | 1 | <p>Identifiant : M0090</p> <p>Description : Enduit à base de plâtre lissé ou taloché</p> <p>Résultat : Absence d'amiante</p> | Oui RDC - Esc12 | P0090 |  |

M0115 : Enduit à base de ciment lissé ou taloché

Niveau : R-1

| Localisation | n° de sondage | Description | Echantillon | N° Echantillon | Photo |
|--------------|---------------|--|------------------|----------------|---|
| 016 | 1 | <p>Identifiant : M0115</p> <p>Description : Enduit à base de ciment lissé ou taloché</p> <p>Résultat : Absence d'amiante</p> | Oui R-1 - 016 | P0115 |  |

M0121 : Enduit à base de plâtre lissé ou taloché

Niveau : R-1

| Localisation | n° de sondage | Description | Echantillon | N° Echantillon | Photo |
|--------------|---------------|--|------------------|----------------|--|
| 023 | 1 | <p>Identifiant : M0121</p> <p>Description : Enduit à base de plâtre lissé ou taloché</p> <p>Résultat : Absence d'amiante</p> | Oui R-1 - 023 | P0121 |  |

M0127 : Enduit à base de ciment lissé ou taloché

Niveau : R-1

| Localisation | n° de sondage | Description | Echantillon | N° Echantillon | Photo |
|--------------|---------------|--|------------------|----------------|---|
| 027 | 1 | <p>Identifiant : M0127</p> <p>Description : Enduit à base de ciment lissé ou taloché</p> <p>Résultat : Absence d'amiante</p> | Oui R-1 - 027 | P0127 |  |

M0131 : Enduit à base de ciment lissé ou taloché

Niveau : RDC

| Localisation | n° de sondage | Description | Echantillon | N° Echantillon | Photo |
|--------------|---------------|--|------------------|----------------|---|
| 020 | 1 | <p>Identifiant : M0131</p> <p>Description : Enduit à base de ciment lissé ou taloché</p> <p>Résultat : Absence d'amiante</p> | Oui RDC - 020 | P0131 |  |

M0133 : Enduit à base de plâtre lissé ou taloché

Niveau : RDC

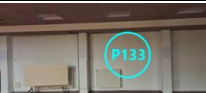
| Localisation | n° de sondage | Description | Echantillon | N° Echantillon | Photo |
|--------------|---------------|--|------------------|----------------|--|
| 019 | 1 | <p>Identifiant : M0133</p> <p>Description : Enduit à base de plâtre lissé ou taloché</p> <p>Résultat : Absence d'amiante</p> | Oui RDC - 019 | P0133 |  |

M0136 : Colle de carrelage

Niveau : RDC

| Localisation | n° de sondage | Description | Echantillon | N° Echantillon | Photo |
|--------------|---------------|--|------------------|----------------|---|
| 021 | 1 | <p>Identifiant : M0136</p> <p>Description : Colle de carrelage</p> <p>Résultat : Absence d'amiante</p> | Oui RDC - 021 | P0136 |  |

M0137 : Enduit à base de plâtre lissé ou taloché

Niveau : RDC

| Localisation | n° de sondage | Description | Echantillon | N° Echantillon | Photo |
|--------------|---------------|--|------------------|----------------|---|
| 021 | 1 | <p>Identifiant : M0137</p> <p>Description : Enduit à base de plâtre lissé ou taloché</p> <p>Résultat : Absence d'amiante</p> | Oui RDC - 021 | P0137 |  |

M0142 : Joint d'assemblage

Niveau : RDC

| Localisation | n° de sondage | Description | Echantillon | N° Echantillon | Photo |
|--------------|---------------|--|------------------|----------------|---|
| 021 | 1 | <u>Identifiant</u> : M0142 <u>Description</u> : Joint d'assemblage <u>Résultat</u> : Absence d'amiante | Oui RDC - 021 | P0142 |  |

M0143 : Colle de faïence

Niveau : RDC

| Localisation | n° de sondage | Description | Echantillon | N° Echantillon | Photo |
|--------------|---------------|--|------------------|----------------|--|
| 021 | 1 | <u>Identifiant</u> : M0143 <u>Description</u> : Colle de faïence <u>Résultat</u> : Absence d'amiante | Oui RDC - 021 | P0143 |  |

M0145 : Colle de faïence

Niveau : RDC

| Localisation | n° de sondage | Description | Echantillon | N° Echantillon | Photo |
|--------------|---------------|--|------------------|----------------|---|
| 031 | 1 | <u>Identifiant</u> : M0145 <u>Description</u> : Colle de faïence <u>Résultat</u> : Absence d'amiante | Oui RDC - 031 | P0145 |  |

M0146 : Colle de faïence

Niveau : RDC

| Localisation | n° de sondage | Description | Echantillon | N° Echantillon | Photo |
|--------------|---------------|--|------------------|----------------|---|
| 031 | 1 | <u>Identifiant</u> : M0146 <u>Description</u> : Colle de faïence <u>Résultat</u> : Absence d'amiante | Oui RDC - 031 | P0146 |  |

M0147 : Enduit à base de plâtre lissé ou taloché

Niveau : RDC

| Localisation | n° de sondage | Description | Echantillon | N° Echantillon | Photo |
|--------------|---------------|--|------------------|----------------|---|
| 031 | 1 | <u>Identifiant</u> : M0147 <u>Description</u> : Enduit à base de plâtre lissé ou taloché <u>Résultat</u> : Absence d'amiante | Oui RDC - 031 | P0147 |  |

M0149 : Enduit à base de ciment lissé ou taloché

Niveau : RDC

| Localisation | n° de sondage | Description | Echantillon | N° Echantillon | Photo |
|--------------|---------------|--|------------------|----------------|--|
| 013 | 1 | <u>Identifiant</u> : M0149 <u>Description</u> : Enduit à base de ciment lissé ou taloché <u>Résultat</u> : Absence d'amiante | Oui RDC - 013 | P0149 |  |

M0154 : Enduit à base de ciment lissé ou taloché

Niveau : RDC

| Localisation | n° de sondage | Description | Echantillon | N° Echantillon | Photo |
|--------------|---------------|--|------------------|----------------|---|
| 015 | 1 | <u>Identifiant</u> : M0154 <u>Description</u> : Enduit à base de ciment lissé ou taloché <u>Résultat</u> : Absence d'amiante | Oui RDC - 015 | P0154 |  |

M0156 : Colle de carrelage

Niveau : RDC

| Localisation | n° de sondage | Description | Echantillon | N° Echantillon | Photo |
|--------------|---------------|--|--------------------|----------------|---|
| Esc E | 1 | <u>Identifiant</u> : M0156 <u>Description</u> : Colle de carrelage <u>Résultat</u> : Absence d'amiante | Oui RDC - Esc E | P0156 |  |

M0158 : Enduit à base de plâtre lissé ou taloché

Niveau : RDC

| Localisation | n° de sondage | Description | Echantillon | N° Echantillon | Photo |
|--------------|---------------|--|--------------------|----------------|---|
| Esc E | 1 | <u>Identifiant</u> : M0158 <u>Description</u> : Enduit à base de plâtre lissé ou taloché <u>Résultat</u> : Absence d'amiante | Oui RDC - Esc E | P0158 |  |

M0160 : Enduit à base de plâtre lissé ou taloché

Niveau : RDC

| Localisation | n° de sondage | Description | Echantillon | N° Echantillon | Photo |
|--------------|---------------|--|------------------|----------------|---|
| 016 | 1 | <u>Identifiant</u> : M0160 <u>Description</u> : Enduit à base de plâtre lissé ou taloché <u>Résultat</u> : Absence d'amiante | Oui RDC - 016 | P0160 |  |

M0168 : Colle de carrelage

Niveau : R+1

| Localisation | n° de sondage | Description | Echantillon | N° Echantillon | Photo |
|--------------|---------------|--|------------------|----------------|---|
| 114 | 1 | <u>Identifiant</u> : M0168 <u>Description</u> : Colle de carrelage <u>Résultat</u> : Absence d'amiante | Oui R+1 - 114 | P0168 |  |

M0169 : Colle de faïence

Niveau : R+1

| Localisation | n° de sondage | Description | Echantillon | N° Echantillon | Photo |
|--------------|---------------|--|------------------|----------------|---|
| 114 | 1 | <u>Identifiant</u> : M0169 <u>Description</u> : Colle de faïence <u>Résultat</u> : Absence d'amiante | Oui R+1 - 114 | P0169 |  |

M0170 : Enduit à base de plâtre lissé ou taloché

Niveau : R+1

| Localisation | n° de sondage | Description | Echantillon | N° Echantillon | Photo |
|--------------|---------------|--|------------------|----------------|---|
| 114 | 1 | <u>Identifiant</u> : M0170 <u>Description</u> : Enduit à base de plâtre lissé ou taloché <u>Résultat</u> : Absence d'amiante | Oui R+1 - 114 | P0170 |  |

M0175 : Colle de carrelage

Niveau : R+1

| Localisation | n° de sondage | Description | Echantillon | N° Echantillon | Photo |
|--------------|---------------|---|------------------|----------------|---|
| 119 | 1 | <u>Identifiant</u> : M0175 <u>Description</u> : Colle de carrelage <u>Quantification</u> : 0,01 m3 - 0,01 T <u>Résultat</u> : Présence d'amiante | Oui R+1 - 119 | P0175 |  |

M0176 : Colle de faïence

Niveau : R+1

| Localisation | n° de sondage | Description | Echantillon | N° Echantillon | Photo |
|--------------|---------------|--|------------------|----------------|--|
| 119 | 1 | <u>Identifiant</u> : M0176 <u>Description</u> : Colle de faïence <u>Résultat</u> : Absence d'amiante | Oui R+1 - 119 | P0176 |  |

M0177 : Enduit à base de plâtre lissé ou taloché

Niveau : R+1

| Localisation | n° de sondage | Description | Echantillon | N° Echantillon | Photo |
|--------------|---------------|--|------------------|----------------|---|
| 119 | 1 | <u>Identifiant</u> : M0177 <u>Description</u> : Enduit à base de plâtre lissé ou taloché <u>Résultat</u> : Absence d'amiante | Oui R+1 - 119 | P0177 |  |

M0178 : Enduit à base de plâtre lissé ou taloché

Niveau : R+1

| Localisation | n° de sondage | Description | Echantillon | N° Echantillon | Photo |
|--------------|---------------|--|------------------|----------------|---|
| 119 | 1 | <p>Identifiant : M0178</p> <p>Description : Enduit à base de plâtre lissé ou taloché</p> <p>Résultat : Absence d'amiante</p> | Oui R+1 - 119 | P0178 |  |

M0180 : Colle de faïence

Niveau : R+1

| Localisation | n° de sondage | Description | Echantillon | N° Echantillon | Photo |
|--------------|---------------|--|------------------|----------------|--|
| 121 | 1 | <p>Identifiant : M0180</p> <p>Description : Colle de faïence</p> <p>Résultat : Absence d'amiante</p> | Oui R+1 - 121 | P0180 |  |

M0182 : Enduit à base de plâtre lissé ou taloché

Niveau : R+1

| Localisation | n° de sondage | Description | Echantillon | N° Echantillon | Photo |
|--------------|---------------|--|------------------|----------------|---|
| 116 | 1 | <p>Identifiant : M0182</p> <p>Description : Enduit à base de plâtre lissé ou taloché</p> <p>Résultat : Absence d'amiante</p> | Oui R+1 - 116 | P0182 |  |

M0185 : Enduit à base de plâtre lissé ou taloché

Niveau : R+1

| Localisation | n° de sondage | Description | Echantillon | N° Echantillon | Photo |
|--------------|---------------|---|------------------|----------------|---|
| 126 | 1 | Identifiant : M0185 Description : Enduit à base de plâtre lissé ou taloché Résultat : Absence d'amiante | Oui R+1 - 126 | P0185 |  |

M0188 : Colle de faïence

Niveau : R+1

| Localisation | n° de sondage | Description | Echantillon | N° Echantillon | Photo |
|--------------|---------------|---|------------------|----------------|--|
| 128 | 1 | Identifiant : M0188 Description : Colle de faïence Résultat : Absence d'amiante | Oui R+1 - 128 | P0188 |  |

M0189 : Enduit à base de plâtre lissé ou taloché

Niveau : R+1

| Localisation | n° de sondage | Description | Echantillon | N° Echantillon | Photo |
|--------------|---------------|---|------------------|----------------|---|
| 128 | 1 | Identifiant : M0189 Description : Enduit à base de plâtre lissé ou taloché Résultat : Absence d'amiante | Oui R+1 - 128 | P0189 |  |

M0191 : Colle de faïence

Niveau : R+1

| Localisation | n° de sondage | Description | Echantillon | N° Echantillon | Photo |
|--------------|---------------|---|------------------|----------------|---|
| 130 | 1 | Identifiant : M0191 Description : Colle de faïence Résultat : Absence d'amiante | Oui R+1 - 130 | P0191 |  |

M0192 : Enduit à base de plâtre lissé ou taloché

Niveau : R+1

| Localisation | n° de sondage | Description | Echantillon | N° Echantillon | Photo |
|--------------|---------------|---|------------------|----------------|---|
| 130 | 1 | Identifiant : M0192 Description : Enduit à base de plâtre lissé ou taloché Résultat : Absence d'amiante | Oui R+1 - 130 | P0192 |  |

M0193 : Colle de carrelage

Niveau : R+1

| Localisation | n° de sondage | Description | Echantillon | N° Echantillon | Photo |
|--------------|---------------|--|------------------|----------------|---|
| 130 | 1 | Identifiant : M0193 Description : Colle de carrelage Quantification : 0,01 - 0,01 m3 - 0,01 T Résultat : Présence d'amiante | Oui R+1 - 130 | P0193 |  |

M0194 : Colle de faïence

Niveau : R+1

| Localisation | n° de sondage | Description | Echantillon | N° Echantillon | Photo |
|--------------|---------------|--|------------------|----------------|---|
| 134 | 1 | <p>Identifiant : M0194</p> <p>Description : Colle de faïence</p> <p>Résultat : Absence d'amiante</p> | Oui R+1 - 134 | P0194 |  |

M0195 : Enduit à base de plâtre lissé ou taloché

Niveau : R+1

| Localisation | n° de sondage | Description | Echantillon | N° Echantillon | Photo |
|--------------|---------------|--|------------------|----------------|--|
| 135 | 1 | <p>Identifiant : M0195</p> <p>Description : Enduit à base de plâtre lissé ou taloché</p> <p>Résultat : Absence d'amiante</p> | Oui R+1 - 135 | P0195 |  |

M0196 : Enduit à base de plâtre lissé ou taloché

Niveau : R+1

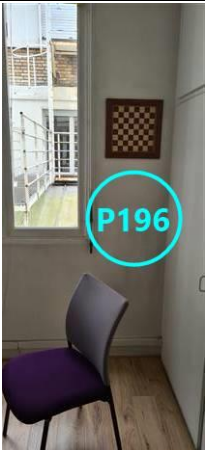
| Localisation | n° de sondage | Description | Echantillon | N° Echantillon | Photo |
|--------------|---------------|--|------------------|----------------|---|
| 141 | 1 | <p>Identifiant : M0196</p> <p>Description : Enduit à base de plâtre lissé ou taloché</p> <p>Résultat : Absence d'amiante</p> | Oui R+1 - 141 | P0196 |  |

M0203 : Colle de faïence

Niveau : R+2

| Localisation | n° de sondage | Description | Echantillon | N° Echantillon | Photo |
|--------------|---------------|--|------------------|----------------|---|
| 207 | 1 | Identifiant : M0203 Description : Colle de faïence Résultat : Présence d'amiante | Oui R+2 - 207 | P0203 |  |

M0204 : Enduit à base de plâtre lissé ou taloché

Niveau : R+2

| Localisation | n° de sondage | Description | Echantillon | N° Echantillon | Photo |
|--------------|---------------|---|------------------|----------------|---|
| 207 | 1 | Identifiant : M0204 Description : Enduit à base de plâtre lissé ou taloché Résultat : Absence d'amiante | Oui R+2 - 207 | P0204 |  |

M0208 : Colle de faïence

Niveau : R+2

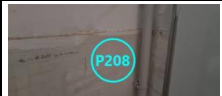
| Localisation | n° de sondage | Description | Echantillon | N° Echantillon | Photo |
|--------------|---------------|---|------------------|----------------|---|
| 209 | 1 | Identifiant : M0208 Description : Colle de faïence Résultat : Absence d'amiante | Oui R+2 - 209 | P0208 |  |

M0211 : Colle de faïence

Niveau : R+2

| Localisation | n° de sondage | Description | Echantillon | N° Echantillon | Photo |
|--------------|---------------|---|------------------|----------------|---|
| 209 | 1 | Identifiant : M0211 Description : Colle de faïence Résultat : Absence d'amiante | Oui R+2 - 209 | P0211 |  |

M0213 : Enduit à base de plâtre lissé ou taloché

Niveau : R+2

| Localisation | n° de sondage | Description | Echantillon | N° Echantillon | Photo |
|--------------|---------------|---|------------------|----------------|---|
| 210 | 1 | Identifiant : M0213 Description : Enduit à base de plâtre lissé ou taloché Résultat : Absence d'amiante | Oui R+2 - 210 | P0213 |  |

M0216 : Colle de carrelage

Niveau : R+2

| Localisation | n° de sondage | Description | Echantillon | N° Echantillon | Photo |
|--------------|---------------|--|------------------|----------------|---|
| 211 | 1 | Identifiant : M0216 Description : Colle de carrelage Quantification : 0,01 - 0,01 m3 - 0,01 T Résultat : Présence d'amiante | Oui R+2 - 211 | P0216 |  |

M0217 : Colle de faïence

Niveau : R+2

| Localisation | n° de sondage | Description | Echantillon | N° Echantillon | Photo |
|--------------|---------------|---|------------------|----------------|---|
| 211 | 1 | Identifiant : M0217 Description : Colle de faïence Résultat : Absence d'amiante | Oui R+2 - 211 | P0217 |  |

M0221 : Colle de carrelage

Niveau : R+2

| Localisation | n° de sondage | Description | Echantillon | N° Echantillon | Photo |
|--------------|---------------|---|------------------|----------------|---|
| 213 | 1 | Identifiant : M0221 Description : Colle de carrelage Résultat : Absence d'amiante | Oui R+2 - 213 | P0221 |  |

M0222 : Panneaux de cloisons lisses ou moulurées, préfabriquées ou non

Niveau : R+2

| Localisation | n° de sondage | Description | Echantillon | N° Echantillon | Photo |
|--------------|---------------|---|------------------|----------------|--|
| 215 | 1 | Identifiant : M0222 Description : Panneaux de cloisons lisses ou moulurées, préfabriquées ou non Résultat : Absence d'amiante | Oui R+2 - 215 | P0222 |  |

M0223 : Enduit à base de plâtre lissé ou taloché

Niveau : R+2

| Localisation | n° de sondage | Description | Echantillon | N° Echantillon | Photo |
|--------------|---------------|---|------------------|----------------|---|
| 216 | 1 | Identifiant : M0223 Description : Enduit à base de plâtre lissé ou taloché Résultat : Absence d'amiante | Oui R+2 - 216 | P0223 |  |

M0224 : Enduit à base de plâtre lissé ou taloché

Niveau : R+2

| Localisation | n° de sondage | Description | Echantillon | N° Echantillon | Photo |
|--------------|---------------|---|------------------|----------------|---|
| 217 | 1 | Identifiant : M0224 Description : Enduit à base de plâtre lissé ou taloché Résultat : Absence d'amiante | Oui R+2 - 217 | P0224 |  |

M0229 : Colle de carrelage

Niveau : R+2

| Localisation | n° de sondage | Description | Echantillon | N° Echantillon | Photo |
|--------------|---------------|---|------------------|----------------|---|
| 223 | 1 | Identifiant : M0229 Description : Colle de carrelage Résultat : Absence d'amiante | Oui R+2 - 223 | P0229 |  |

M0230 : Enduit à base de plâtre lissé ou taloché

Niveau : R+2

| Localisation | n° de sondage | Description | Echantillon | N° Echantillon | Photo |
|--------------|---------------|---|------------------|----------------|---|
| 223 | 1 | Identifiant : M0230 Description : Enduit à base de plâtre lissé ou taloché Résultat : Absence d'amiante | Oui R+2 - 223 | P0230 |  |

M0231 : Colle de faïence

Niveau : R+2

| Localisation | n° de sondage | Description | Echantillon | N° Echantillon | Photo |
|--------------|---------------|--|------------------|----------------|---|
| 226 | 1 | <u>Identifiant</u> : M0231 <u>Description</u> : Colle de faïence <u>Résultat</u> : Absence d'amiante | Oui R+2 - 226 | P0231 |  |

M0233 : Enduit à base de plâtre lissé ou taloché

Niveau : R+2

| Localisation | n° de sondage | Description | Echantillon | N° Echantillon | Photo |
|--------------|---------------|--|------------------|----------------|--|
| 227 | 1 | <u>Identifiant</u> : M0233 <u>Description</u> : Enduit à base de plâtre lissé ou taloché <u>Résultat</u> : Absence d'amiante | Oui R+2 - 227 | P0233 |  |

M0235 : Colle de faïence

Niveau : R+2

| Localisation | n° de sondage | Description | Echantillon | N° Echantillon | Photo |
|--------------|---------------|--|------------------|----------------|---|
| 233 | 1 | <u>Identifiant</u> : M0235 <u>Description</u> : Colle de faïence <u>Quantification</u> : 0,01 - 0,01 m3 - 0,01 T <u>Résultat</u> : Présence d'amiante | Oui R+2 - 233 | P0235 |  |

M0238 : Colle de faïence

Niveau : R+3

| Localisation | n° de sondage | Description | Echantillon | N° Echantillon | Photo |
|--------------|---------------|--|------------------|----------------|---|
| 307 | 1 | <p>Identifiant : M0238</p> <p>Description : Colle de faïence</p> <p>Résultat : Absence d'amiante</p> | Oui R+3 - 307 | P0238 |  |

M0239 : Enduit à base de plâtre lissé ou taloché

Niveau : R+3

| Localisation | n° de sondage | Description | Echantillon | N° Echantillon | Photo |
|--------------|---------------|--|------------------|----------------|--|
| 307 | 1 | <p>Identifiant : M0239</p> <p>Description : Enduit à base de plâtre lissé ou taloché</p> <p>Résultat : Absence d'amiante</p> | Oui R+3 - 307 | P0239 |  |

M0242 : Enduits à base de plâtre ou ciment projetés, lissés ou talochés

Niveau : R+3

| Localisation | n° de sondage | Description | Echantillon | N° Echantillon | Photo |
|--------------|---------------|---|------------------|----------------|---|
| 309 | 1 | <p>Identifiant : M0242</p> <p>Description : Enduits à base de plâtre ou ciment projetés, lissés ou talochés</p> <p>Résultat : Absence d'amiante</p> | Oui R+3 - 309 | P0242 |  |

M0245 : Colle de carrelage

Niveau : R+3

| Localisation | n° de sondage | Description | Echantillon | N° Echantillon | Photo |
|--------------|---------------|---|------------------|----------------|---|
| 312 | 1 | Identifiant : M0245 Description : Colle de carrelage Résultat : Absence d'amiante | Oui R+3 - 312 | P0245 |  |

M0246 : Colle de faïence

Niveau : R+3

| Localisation | n° de sondage | Description | Echantillon | N° Echantillon | Photo |
|--------------|---------------|---|------------------|----------------|--|
| 312 | 1 | Identifiant : M0246 Description : Colle de faïence Résultat : Absence d'amiante | Oui R+3 - 312 | P0246 |  |

M0247 : Enduit à base de plâtre lissé ou taloché

Niveau : R+3

| Localisation | n° de sondage | Description | Echantillon | N° Echantillon | Photo |
|--------------|---------------|---|------------------|----------------|---|
| 312 | 1 | Identifiant : M0247 Description : Enduit à base de plâtre lissé ou taloché Résultat : Absence d'amiante | Oui R+3 - 312 | P0247 |  |

M0250 : Colle de carrelage

Niveau : R+3

| Localisation | n° de sondage | Description | Echantillon | N° Echantillon | Photo |
|--------------|---------------|---|------------------|----------------|---|
| 313 | 1 | Identifiant : M0250 Description : Colle de carrelage Résultat : Absence d'amiante | Oui R+3 - 313 | P0250 |  |

M0251 : Colle de faïence
Niveau : R+3

| Localisation | n° de sondage | Description | Echantillon | N° Echantillon | Photo |
|--------------|---------------|--|------------------|----------------|---|
| 313 | 1 | <u>Identifiant</u> : M0251 <u>Description</u> : Colle de faïence <u>Résultat</u> : Absence d'amiante | Oui R+3 - 313 | P0251 |  |

M0254 : Colle de faïence
Niveau : R+3

| Localisation | n° de sondage | Description | Echantillon | N° Echantillon | Photo |
|--------------|---------------|--|------------------|----------------|--|
| 318 | 1 | <u>Identifiant</u> : M0254 <u>Description</u> : Colle de faïence <u>Résultat</u> : Absence d'amiante | Oui R+3 - 318 | P0254 |  |

M0259 : Colle de carrelage
Niveau : R+3

| Localisation | n° de sondage | Description | Echantillon | N° Echantillon | Photo |
|--------------|---------------|--|------------------|----------------|---|
| 320 | 1 | <u>Identifiant</u> : M0259 <u>Description</u> : Colle de carrelage <u>Résultat</u> : Absence d'amiante | Oui R+3 - 320 | P0259 |  |

M0260 : Colle de faïence
Niveau : R+3

| Localisation | n° de sondage | Description | Echantillon | N° Echantillon | Photo |
|--------------|---------------|--|------------------|----------------|---|
| 320 | 1 | <u>Identifiant</u> : M0260 <u>Description</u> : Colle de faïence <u>Résultat</u> : Absence d'amiante | Oui R+3 - 320 | P0260 |  |

M0261 : Enduit à base de plâtre lissé ou taloché

Niveau : R+3

| Localisation | n° de sondage | Description | Echantillon | N° Echantillon | Photo |
|--------------|---------------|--|------------------|----------------|---|
| 320 | 1 | <p>Identifiant : M0261</p> <p>Description : Enduit à base de plâtre lissé ou taloché</p> <p>Résultat : Absence d'amiante</p> | Oui R+3 - 320 | P0261 |  |

M0263 : Colle de carrelage

Niveau : R+3

| Localisation | n° de sondage | Description | Echantillon | N° Echantillon | Photo |
|--------------|---------------|--|------------------|----------------|--|
| 321 | 1 | <p>Identifiant : M0263</p> <p>Description : Colle de carrelage</p> <p>Résultat : Absence d'amiante</p> | Oui R+3 - 321 | P0263 |  |

M0264 : Colle de faïence

Niveau : R+3

| Localisation | n° de sondage | Description | Echantillon | N° Echantillon | Photo |
|--------------|---------------|--|------------------|----------------|---|
| 321 | 1 | <p>Identifiant : M0264</p> <p>Description : Colle de faïence</p> <p>Résultat : Absence d'amiante</p> | Oui R+3 - 321 | P0264 |  |

M0265 : Enduit à base de plâtre lissé ou taloché

Niveau : R+3

| Localisation | n° de sondage | Description | Echantillon | N° Echantillon | Photo |
|--------------|---------------|--|------------------|----------------|---|
| 323 | 1 | <p>Identifiant : M0265</p> <p>Description : Enduit à base de plâtre lissé ou taloché</p> <p>Résultat : Absence d'amiante</p> | Oui R+3 - 323 | P0265 |  |

M0267 : Enduit à base de plâtre lissé ou taloché

Niveau : R+3

| Localisation | n° de sondage | Description | Echantillon | N° Echantillon | Photo |
|--------------|---------------|--|------------------|----------------|--|
| 326 | 1 | <p>Identifiant : M0267</p> <p>Description : Enduit à base de plâtre lissé ou taloché</p> <p>Résultat : Absence d'amiante</p> | Oui R+3 - 326 | P0267 |  |

M0271 : Colle de carrelage

Niveau : R+3

| Localisation | n° de sondage | Description | Echantillon | N° Echantillon | Photo |
|--------------|---------------|--|------------------|----------------|---|
| 332 | 1 | <p>Identifiant : M0271</p> <p>Description : Colle de carrelage</p> <p>Résultat : Absence d'amiante</p> | Oui R+3 - 332 | P0271 |  |

M0272 : Colle de faïence

Niveau : R+3

| Localisation | n° de sondage | Description | Echantillon | N° Echantillon | Photo |
|--------------|---------------|--|------------------|----------------|---|
| 332 | 1 | <p>Identifiant : M0272</p> <p>Description : Colle de faïence</p> <p>Résultat : Absence d'amiante</p> | Oui R+3 - 332 | P0272 |  |

M0273 : Enduit à base de plâtre lissé ou taloché

Niveau : R+3

| Localisation | n° de sondage | Description | Echantillon | N° Echantillon | Photo |
|--------------|---------------|--|------------------|----------------|---|
| 330 | 1 | <p>Identifiant : M0273</p> <p>Description : Enduit à base de plâtre lissé ou taloché</p> <p>Résultat : Absence d'amiante</p> | Oui R+3 - 330 | P0273 |  |

M0274 : Enduit à base de plâtre lissé ou taloché

Niveau : R+3

| Localisation | n° de sondage | Description | Echantillon | N° Echantillon | Photo |
|--------------|---------------|--|------------------|----------------|--|
| 330 | 1 | <p>Identifiant : M0274</p> <p>Description : Enduit à base de plâtre lissé ou taloché</p> <p>Résultat : Absence d'amiante</p> | Oui R+3 - 330 | P0274 |  |

M0276 : Enduit à base de plâtre lissé ou taloché

Niveau : R+3

| Localisation | n° de sondage | Description | Echantillon | N° Echantillon | Photo |
|--------------|---------------|--|------------------|----------------|---|
| 337 | 1 | <p>Identifiant : M0276</p> <p>Description : Enduit à base de plâtre lissé ou taloché</p> <p>Résultat : Absence d'amiante</p> | Oui R+3 - 337 | P0276 |  |

M0279 : Enduit à base de plâtre lissé ou taloché

Niveau : R+3

| Localisation | n° de sondage | Description | Echantillon | N° Echantillon | Photo |
|--------------|---------------|--|------------------|----------------|---|
| 339 | 1 | <p>Identifiant : M0279</p> <p>Description : Enduit à base de plâtre lissé ou taloché</p> <p>Résultat : Absence d'amiante</p> | Oui R+3 - 339 | P0279 |  |

M0282 : Colle de faïence

Niveau : R+3

| Localisation | n° de sondage | Description | Echantillon | N° Echantillon | Photo |
|--------------|---------------|--|------------------|----------------|--|
| 307 | 1 | <p>Identifiant : M0282</p> <p>Description : Colle de faïence</p> <p>Résultat : Absence d'amiante</p> | Oui R+3 - 307 | P0282 |  |

M0283 : Enduit à base de plâtre lissé ou taloché

Niveau : R+3

| Localisation | n° de sondage | Description | Echantillon | N° Echantillon | Photo |
|--------------|---------------|--|------------------|----------------|---|
| 343 | 1 | <p>Identifiant : M0283</p> <p>Description : Enduit à base de plâtre lissé ou taloché</p> <p>Résultat : Absence d'amiante</p> | Oui R+3 - 343 | P0283 |  |

M0284 : Enduit à base de plâtre lissé ou taloché

Niveau : R+4

| Localisation | n° de sondage | Description | Echantillon | N° Echantillon | Photo |
|--------------|---------------|--|------------------|----------------|---|
| 407 | 1 | <p>Identifiant : M0284</p> <p>Description : Enduit à base de plâtre lissé ou taloché</p> <p>Résultat : Absence d'amiante</p> | Oui R+4 - 407 | P0284 |  |

M0287 : Colle de faïence

Niveau : R+4

| Localisation | n° de sondage | Description | Echantillon | N° Echantillon | Photo |
|--------------|---------------|--|------------------|----------------|--|
| 409 | 1 | <p>Identifiant : M0287</p> <p>Description : Colle de faïence</p> <p>Résultat : Absence d'amiante</p> | Oui R+4 - 409 | P0287 |  |

M0288 : Enduit à base de plâtre lissé ou taloché

Niveau : R+4

| Localisation | n° de sondage | Description | Echantillon | N° Echantillon | Photo |
|--------------|---------------|--|------------------|----------------|---|
| 409 | 1 | <p>Identifiant : M0288</p> <p>Description : Enduit à base de plâtre lissé ou taloché</p> <p>Résultat : Absence d'amiante</p> | Oui R+4 - 409 | P0288 |  |

M0289 : Colle de faïence

Niveau : R+4

| Localisation | n° de sondage | Description | Echantillon | N° Echantillon | Photo |
|--------------|---------------|--|------------------|----------------|---|
| 410 | 1 | <p>Identifiant : M0289</p> <p>Description : Colle de faïence</p> <p>Résultat : Absence d'amiante</p> | Oui R+4 - 410 | P0289 |  |

M0291 : Colle de faïence

Niveau : R+4

| Localisation | n° de sondage | Description | Echantillon | N° Echantillon | Photo |
|--------------|---------------|--|------------------|----------------|--|
| 411 | 1 | <p>Identifiant : M0291</p> <p>Description : Colle de faïence</p> <p>Résultat : Absence d'amiante</p> | Oui R+4 - 411 | P0291 |  |

M0292 : Colle de faïence

Niveau : R+4

| Localisation | n° de sondage | Description | Echantillon | N° Echantillon | Photo |
|--------------|---------------|--|------------------|----------------|---|
| 411 | 1 | <p>Identifiant : M0292</p> <p>Description : Colle de faïence</p> <p>Résultat : Absence d'amiante</p> | Oui R+4 - 411 | P0292 |  |

M0294 : Enduit à base de plâtre lissé ou taloché

Niveau : R+4

| Localisation | n° de sondage | Description | Echantillon | N° Echantillon | Photo |
|--------------|---------------|--|------------------|----------------|---|
| 412 | 1 | <p>Identifiant : M0294</p> <p>Description : Enduit à base de plâtre lissé ou taloché</p> <p>Résultat : Absence d'amiante</p> | Oui R+4 - 412 | P0294 |  |

M0295 : Enduit à base de plâtre lissé ou taloché

Niveau : R+4

| Localisation | n° de sondage | Description | Echantillon | N° Echantillon | Photo |
|--------------|---------------|--|------------------|----------------|--|
| 412 | 1 | <p>Identifiant : M0295</p> <p>Description : Enduit à base de plâtre lissé ou taloché</p> <p>Résultat : Absence d'amiante</p> | Oui R+4 - 412 | P0295 |  |

M0296 : Enduit à base de plâtre lissé ou taloché

Niveau : R+4

| Localisation | n° de sondage | Description | Echantillon | N° Echantillon | Photo |
|--------------|---------------|--|------------------|----------------|---|
| 412 | 1 | <p>Identifiant : M0296</p> <p>Description : Enduit à base de plâtre lissé ou taloché</p> <p>Résultat : Absence d'amiante</p> | Oui R+4 - 412 | P0296 |  |

M0297 : Enduit à base de plâtre lissé ou taloché

Niveau : R+4

| Localisation | n° de sondage | Description | Echantillon | N° Echantillon | Photo |
|--------------|---------------|--|------------------|----------------|---|
| 414 | 1 | <u>Identifiant</u> : M0297 <u>Description</u> : Enduit à base de plâtre lissé ou taloché <u>Résultat</u> : Absence d'amiante | Oui R+4 - 414 | P0297 |  |

M0299 : Colle de carrelage

Niveau : R+4

| Localisation | n° de sondage | Description | Echantillon | N° Echantillon | Photo |
|--------------|---------------|---|------------------|----------------|---|
| 415 | 1 | <u>Identifiant</u> : M0299 <u>Description</u> : Colle de carrelage <u>Quantification</u> : 0,01 m3 - 0,01 T <u>Résultat</u> : Présence d'amiante | Oui R+4 - 415 | P0299 |  |

M0300 : Colle de faïence

Niveau : R+4

| Localisation | n° de sondage | Description | Echantillon | N° Echantillon | Photo |
|--------------|---------------|---|------------------|----------------|--|
| 415 | 1 | <u>Identifiant</u> : M0300 <u>Description</u> : Colle de faïence <u>Quantification</u> : 0,01 m3 - 0,01 T <u>Résultat</u> : Présence d'amiante | Oui R+4 - 415 | P0300 |  |

M0301 : Enduits à base de plâtre ou ciment projetés, lissés ou talochés

Niveau : R+4

| Localisation | n° de sondage | Description | Echantillon | N° Echantillon | Photo |
|--------------|---------------|---|------------------|----------------|---|
| 415 | 1 | <u>Identifiant</u> : M0301 <u>Description</u> : Enduits à base de plâtre ou ciment projetés, lissés ou talochés <u>Résultat</u> : Absence d'amiante | Oui R+4 - 415 | P0301 |  |

M0302 : Enduit à base de plâtre lissé ou taloché

Niveau : R+4

| Localisation | n° de sondage | Description | Echantillon | N° Echantillon | Photo |
|--------------|---------------|--|------------------|----------------|---|
| 415 | 1 | <p>Identifiant : M0302</p> <p>Description : Enduit à base de plâtre lissé ou taloché</p> <p>Résultat : Absence d'amiante</p> | Oui R+4 - 415 | P0302 |  |

M0304 : Enduit à base de plâtre lissé ou taloché

Niveau : R+4

| Localisation | n° de sondage | Description | Echantillon | N° Echantillon | Photo |
|--------------|---------------|--|------------------|----------------|--|
| 416 | 1 | <p>Identifiant : M0304</p> <p>Description : Enduit à base de plâtre lissé ou taloché</p> <p>Résultat : Absence d'amiante</p> | Oui R+4 - 416 | P0304 |  |

M0339 : Colle de faïence

Niveau : R+2

| Localisation | n° de sondage | Description | Echantillon | N° Echantillon | Photo |
|--------------|---------------|--|------------------|----------------|---|
| 223 | 1 | <p>Identifiant : M0339</p> <p>Description : Colle de faïence</p> <p>Résultat : Absence d'amiante</p> | Oui R+2 - 223 | P0339 |  |

M0340 : Colle de faïence

Niveau : R+3

| Localisation | n° de sondage | Description | Echantillon | N° Echantillon | Photo |
|--------------|---------------|--|------------------|----------------|---|
| 307 | 1 | <u>Identifiant</u> : M0340 <u>Description</u> : Colle de faïence <u>Résultat</u> : Absence d'amiante | Oui R+3 - 307 | P0340 |  |

M0341 : Colle de faïence

Niveau : R+4

| Localisation | n° de sondage | Description | Echantillon | N° Echantillon | Photo |
|--------------|---------------|--|------------------|----------------|--|
| 403 | 1 | <u>Identifiant</u> : M0341 <u>Description</u> : Colle de faïence <u>Résultat</u> : Absence d'amiante | Oui R+4 - 403 | P0341 |  |

4 - Plafonds et faux plafonds

M0005 : Enduit à base de ciment lissé ou taloché

Niveau : R-1

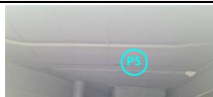
| Localisation | n° de sondage | Description | Echantillon | N° Echantillon | Photo |
|--------------|---------------|--|------------------|----------------|---|
| 001 | 1 | <u>Identifiant</u> : M0005 <u>Description</u> : Enduit à base de ciment lissé ou taloché <u>Résultat</u> : Absence d'amiante | Oui R-1 - 001 | P0005 |  |

M0012 : Enduit à base de plâtre lissé ou taloché

Niveau : R-1

| Localisation | n° de sondage | Description | Echantillon | N° Echantillon | Photo |
|--------------|---------------|--|------------------|----------------|---|
| 005 | 1 | <u>Identifiant</u> : M0012 <u>Description</u> : Enduit à base de plâtre lissé ou taloché <u>Résultat</u> : Absence d'amiante | Oui R-1 - 005 | P0012 |  |

M0013 : Enduit à base de ciment lissé ou taloché

Niveau : R-1

| Localisation | n° de sondage | Description | Echantillon | N° Echantillon | Photo |
|--------------|---------------|---|------------------|----------------|---|
| 005 | 1 | Identifiant : M0013 Description : Enduit à base de ciment lissé ou taloché Résultat : Absence d'amiante | Oui R-1 - 005 | P0013 |  |

M0021 : Enduit à base de plâtre lissé ou taloché

Niveau : RDC

| Localisation | n° de sondage | Description | Echantillon | N° Echantillon | Photo |
|--------------|---------------|---|------------------|----------------|---|
| 001 | 1 | Identifiant : M0021 Description : Enduit à base de plâtre lissé ou taloché Résultat : Absence d'amiante | Oui RDC - 001 | P0021 |  |

M0030 : Enduit à base de plâtre lissé ou taloché

Niveau : RDC

| Localisation | n° de sondage | Description | Echantillon | N° Echantillon | Photo |
|--------------|---------------|---|------------------|----------------|--|
| 010 | 1 | Identifiant : M0030 Description : Enduit à base de plâtre lissé ou taloché Résultat : Absence d'amiante | Oui RDC - 010 | P0030 |  |

M0036 : Enduit à base de plâtre lissé ou taloché

Niveau : R+1

| Localisation | n° de sondage | Description | Echantillon | N° Echantillon | Photo |
|--------------|---------------|---|------------------|----------------|---|
| 101 | 1 | Identifiant : M0036 Description : Enduit à base de plâtre lissé ou taloché Résultat : Absence d'amiante | Oui R+1 - 101 | P0036 |  |

M0037 : Enduit à base de plâtre lissé ou taloché

Niveau : R+1

| Localisation | n° de sondage | Description | Echantillon | N° Echantillon | Photo |
|--------------|---------------|--|------------------|----------------|---|
| 102 | 1 | <p>Identifiant : M0037</p> <p>Description : Enduit à base de plâtre lissé ou taloché</p> <p>Résultat : Absence d'amiante</p> | Oui R+1 - 102 | P0037 |  |

M0044 : Enduit à base de plâtre lissé ou taloché

Niveau : R+1

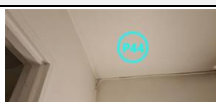
| Localisation | n° de sondage | Description | Echantillon | N° Echantillon | Photo |
|--------------|---------------|--|------------------|----------------|--|
| 105 | 1 | <p>Identifiant : M0044</p> <p>Description : Enduit à base de plâtre lissé ou taloché</p> <p>Résultat : Absence d'amiante</p> | Oui R+1 - 105 | P0044 |  |

M0049 : Enduit à base de plâtre lissé ou taloché

Niveau : R+1

| Localisation | n° de sondage | Description | Echantillon | N° Echantillon | Photo |
|--------------|---------------|--|------------------|----------------|---|
| 109 | 1 | <p>Identifiant : M0049</p> <p>Description : Enduit à base de plâtre lissé ou taloché</p> <p>Résultat : Absence d'amiante</p> | Oui R+1 - 109 | P0049 |  |

M0055 : Enduit à base de plâtre lissé ou taloché

Niveau : R+1

| Localisation | n° de sondage | Description | Echantillon | N° Echantillon | Photo |
|--------------|---------------|--|------------------|----------------|---|
| 111 | 1 | <p>Identifiant : M0055</p> <p>Description : Enduit à base de plâtre lissé ou taloché</p> <p>Résultat : Absence d'amiante</p> | Oui R+1 - 111 | P0055 |  |

M0061 : Enduit à base de plâtre lissé ou taloché

Niveau : Tous niveaux

| Localisation | n° de sondage | Description | Echantillon | N° Echantillon | Photo |
|--------------|---------------|--|-----------------------------|----------------|--|
| ESC14 | 1 | <p>Identifiant : M0061</p> <p>Description : Enduit à base de plâtre lissé ou taloché</p> <p>Résultat : Absence d'amiante</p> | Oui Tous niveaux - ESC14 | P0061 |  |

M0065 : Enduit à base de ciment lissé ou taloché

Niveau : R+2

| Localisation | n° de sondage | Description | Echantillon | N° Echantillon | Photo |
|--------------|---------------|--|------------------|----------------|---|
| 202 | 1 | <p>Identifiant : M0065</p> <p>Description : Enduit à base de ciment lissé ou taloché</p> <p>Résultat : Absence d'amiante</p> | Oui R+2 - 202 | P0065 |  |

M0073 : Enduit à base de plâtre lissé ou taloché

Niveau : R+3

| Localisation | n° de sondage | Description | Echantillon | N° Echantillon | Photo |
|--------------|---------------|--|------------------|----------------|---|
| 305 | 1 | <p>Identifiant : M0073</p> <p>Description : Enduit à base de plâtre lissé ou taloché</p> <p>Résultat : Absence d'amiante</p> | Oui R+3 - 305 | P0073 |  |

M0074 : Panneaux et plaques

Niveau : R+3

| Localisation | n° de sondage | Description | Echantillon | N° Echantillon | Photo |
|--------------|---------------|---|------------------|----------------|--|
| 306 | 1 | <p>Identifiant : M0074</p> <p>Description : Panneaux et plaques</p> <p>Résultat : Absence d'amiante</p> | Oui R+3 - 306 | P0074 |  |

M0076 : Panneaux et plaques

Niveau : R+4

| Localisation | n° de sondage | Description | Echantillon | N° Echantillon | Photo |
|--------------|---------------|---|------------------|----------------|---|
| 403 | 1 | <p>Identifiant : M0076</p> <p>Description : Panneaux et plaques</p> <p>Résultat : Absence d'amiante</p> | Oui R+4 - 403 | P0076 |  |

M0080 : Enduit à base de plâtre lissé ou taloché

Niveau : R+4

| Localisation | n° de sondage | Description | Echantillon | N° Echantillon | Photo |
|--------------|---------------|--|------------------|----------------|---|
| 403 | 1 | <p>Identifiant : M0080</p> <p>Description : Enduit à base de plâtre lissé ou taloché</p> <p>Résultat : Absence d'amiante</p> | Oui R+4 - 403 | P0080 |  |

M0091 : Enduit à base de plâtre lissé ou taloché

Niveau : RDC

| Localisation | n° de sondage | Description | Echantillon | N° Echantillon | Photo |
|--------------|---------------|--|--------------------|----------------|--|
| Esc12 | 1 | <p>Identifiant : M0091</p> <p>Description : Enduit à base de plâtre lissé ou taloché</p> <p>Résultat : Absence d'amiante</p> | Oui RDC - Esc12 | P0091 |  |

M0116 : Enduit à base de ciment lissé ou taloché

Niveau : R-1

| Localisation | n° de sondage | Description | Echantillon | N° Echantillon | Photo |
|--------------|---------------|--|------------------|----------------|---|
| 016 | 1 | <p>Identifiant : M0116</p> <p>Description : Enduit à base de ciment lissé ou taloché</p> <p>Résultat : Absence d'amiante</p> | Oui R-1 - 016 | P0116 |  |

M0118 : Enduit à base de plâtre lissé ou taloché

Niveau : R-1

| Localisation | n° de sondage | Description | Echantillon | N° Echantillon | Photo |
|--------------|---------------|--|------------------|----------------|---|
| 018 | 1 | <p>Identifiant : M0118</p> <p>Description : Enduit à base de plâtre lissé ou taloché</p> <p>Résultat : Absence d'amiante</p> | Oui R-1 - 018 | P0118 |  |

M0122 : Enduit à base de ciment lissé ou taloché

Niveau : R-1

| Localisation | n° de sondage | Description | Echantillon | N° Echantillon | Photo |
|--------------|---------------|--|------------------|----------------|--|
| 023 | 1 | <p>Identifiant : M0122</p> <p>Description : Enduit à base de ciment lissé ou taloché</p> <p>Résultat : Absence d'amiante</p> | Oui R-1 - 023 | P0122 |  |

M0132 : Enduit à base de ciment lissé ou taloché

Niveau : RDC

| Localisation | n° de sondage | Description | Echantillon | N° Echantillon | Photo |
|--------------|---------------|--|------------------|----------------|---|
| 020 | 1 | <p>Identifiant : M0132</p> <p>Description : Enduit à base de ciment lissé ou taloché</p> <p>Résultat : Absence d'amiante</p> | Oui RDC - 020 | P0132 |  |

M0135 : Panneaux et plaques

Niveau : RDC

| Localisation | n° de sondage | Description | Echantillon | N° Echantillon | Photo |
|--------------|---------------|---|------------------|----------------|---|
| 021 | 1 | <u>Identifiant</u> : M0135 <u>Description</u> : Panneaux et plaques <u>Résultat</u> : Absence d'amiante | Oui RDC - 021 | P0135 |  |

M0138 : Panneaux et plaques

Niveau : RDC

| Localisation | n° de sondage | Description | Echantillon | N° Echantillon | Photo |
|--------------|---------------|---|------------------|----------------|--|
| 022 | 1 | <u>Identifiant</u> : M0138 <u>Description</u> : Panneaux et plaques <u>Résultat</u> : Absence d'amiante | Oui RDC - 022 | P0138 |  |

M0140 : Enduit à base de plâtre lissé ou taloché

Niveau : RDC

| Localisation | n° de sondage | Description | Echantillon | N° Echantillon | Photo |
|--------------|---------------|--|------------------|----------------|---|
| 023 | 1 | <u>Identifiant</u> : M0140 <u>Description</u> : Enduit à base de plâtre lissé ou taloché <u>Résultat</u> : Absence d'amiante | Oui RDC - 023 | P0140 |  |

M0141 : Panneaux et plaques

Niveau : RDC

| Localisation | n° de sondage | Description | Echantillon | N° Echantillon | Photo |
|--------------|---------------|--|------------------|----------------|---|
| 025 | 1 | Identifiant : M0141 Description : Panneaux et plaques Résultat : Absence d'amiante | Oui RDC - 025 | P0141 |  |

M0150 : Enduit à base de ciment lissé ou taloché

Niveau : RDC

| Localisation | n° de sondage | Description | Echantillon | N° Echantillon | Photo |
|--------------|---------------|---|------------------|----------------|--|
| 013 | 1 | Identifiant : M0150 Description : Enduit à base de ciment lissé ou taloché Résultat : Absence d'amiante | Oui RDC - 013 | P0150 |  |

M0159 : Enduit à base de plâtre lissé ou taloché

Niveau : RDC

| Localisation | n° de sondage | Description | Echantillon | N° Echantillon | Photo |
|--------------|---------------|---|--------------------|----------------|---|
| Esc E | 1 | Identifiant : M0159 Description : Enduit à base de plâtre lissé ou taloché Résultat : Absence d'amiante | Oui RDC - Esc E | P0159 |  |

M0161 : Enduit à base de plâtre lissé ou taloché**Niveau : RDC**

| Localisation | n° de sondage | Description | Echantillon | N° Echantillon | Photo |
|--------------|---------------|---|------------------|----------------|---|
| 016 | 1 | Identifiant : M0161 Description : Enduit à base de plâtre lissé ou taloché Résultat : Absence d'amiante | Oui RDC - 016 | P0161 |  |

M0171 : Enduit à base de plâtre lissé ou taloché**Niveau : R+1**

| Localisation | n° de sondage | Description | Echantillon | N° Echantillon | Photo |
|--------------|---------------|---|------------------|----------------|--|
| 114 | 1 | Identifiant : M0171 Description : Enduit à base de plâtre lissé ou taloché Résultat : Absence d'amiante | Oui R+1 - 114 | P0171 |  |

M0181 : Panneaux et plaques**Niveau : R+1**

| Localisation | n° de sondage | Description | Echantillon | N° Echantillon | Photo |
|--------------|---------------|--|------------------|----------------|---|
| 116 | 1 | Identifiant : M0181 Description : Panneaux et plaques Résultat : Absence d'amiante | Oui R+1 - 116 | P0181 |  |

M0186 : Panneaux et plaques

Niveau : R+1

| Localisation | n° de sondage | Description | Echantillon | N° Echantillon | Photo |
|--------------|---------------|--|------------------|----------------|---|
| 125 | 1 | Identifiant : M0186 Description : Panneaux et plaques Résultat : Absence d'amiante | Oui R+1 - 125 | P0186 |  |

M0197 : Enduit à base de plâtre lissé ou taloché

Niveau : R+1

| Localisation | n° de sondage | Description | Echantillon | N° Echantillon | Photo |
|--------------|---------------|---|------------------|----------------|---|
| 141 | 1 | Identifiant : M0197 Description : Enduit à base de plâtre lissé ou taloché Résultat : Absence d'amiante | Oui R+1 - 141 | P0197 |  |

M0205 : Enduit à base de plâtre lissé ou taloché

Niveau : R+2

| Localisation | n° de sondage | Description | Echantillon | N° Echantillon | Photo |
|--------------|---------------|---|------------------|----------------|---|
| 207 | 1 | Identifiant : M0205 Description : Enduit à base de plâtre lissé ou taloché Résultat : Absence d'amiante | Oui R+2 - 207 | P0205 |  |

M0209 : Panneaux et plaques

Niveau : R+2

| Localisation | n° de sondage | Description | Echantillon | N° Echantillon | Photo |
|--------------|---------------|--|------------------|----------------|---|
| 209 | 1 | Identifiant : M0209 Description : Panneaux et plaques Résultat : Absence d'amiante | Oui R+2 - 209 | P0209 |  |

M0214 : Enduit à base de plâtre lissé ou taloché

Niveau : R+2

| Localisation | n° de sondage | Description | Echantillon | N° Echantillon | Photo |
|--------------|---------------|---|------------------|----------------|---|
| 210 | 1 | Identifiant : M0214 Description : Enduit à base de plâtre lissé ou taloché Résultat : Absence d'amiante | Oui R+2 - 210 | P0214 |  |

M0226 : Enduit à base de plâtre lissé ou taloché

Niveau : R+2

| Localisation | n° de sondage | Description | Echantillon | N° Echantillon | Photo |
|--------------|---------------|--|------------------|----------------|---|
| 217 | 1 | <p>Identifiant : M0226</p> <p>Description : Enduit à base de plâtre lissé ou taloché</p> <p>Résultat : Absence d'amiante</p> | Oui R+2 - 217 | P0226 |  |

M0234 : Enduit à base de plâtre lissé ou taloché

Niveau : R+2

| Localisation | n° de sondage | Description | Echantillon | N° Echantillon | Photo |
|--------------|---------------|--|------------------|----------------|--|
| 229 | 1 | <p>Identifiant : M0234</p> <p>Description : Enduit à base de plâtre lissé ou taloché</p> <p>Résultat : Absence d'amiante</p> | Oui R+2 - 229 | P0234 |  |

M0240 : Panneaux et plaques

Niveau : R+3

| Localisation | n° de sondage | Description | Echantillon | N° Echantillon | Photo |
|--------------|---------------|---|------------------|----------------|---|
| 307 | 1 | <p>Identifiant : M0240</p> <p>Description : Panneaux et plaques</p> <p>Résultat : Absence d'amiante</p> | Oui R+3 - 307 | P0240 |  |

M0241 : Enduit à base de plâtre lissé ou taloché

Niveau : R+3

| Localisation | n° de sondage | Description | Echantillon | N° Echantillon | Photo |
|--------------|---------------|--|------------------|----------------|---|
| 307 | 1 | <p>Identifiant : M0241</p> <p>Description : Enduit à base de plâtre lissé ou taloché</p> <p>Résultat : Absence d'amiante</p> | Oui R+3 - 307 | P0241 |  |

M0248 : Enduit à base de plâtre lissé ou taloché

Niveau : R+3

| Localisation | n° de sondage | Description | Echantillon | N° Echantillon | Photo |
|--------------|---------------|--|------------------|----------------|---|
| 312 | 1 | <p>Identifiant : M0248</p> <p>Description : Enduit à base de plâtre lissé ou taloché</p> <p>Résultat : Absence d'amiante</p> | Oui R+3 - 312 | P0248 |  |

M0268 : Enduit à base de plâtre lissé ou taloché

Niveau : R+3

| Localisation | n° de sondage | Description | Echantillon | N° Echantillon | Photo |
|--------------|---------------|--|------------------|----------------|--|
| 326 | 1 | <p>Identifiant : M0268</p> <p>Description : Enduit à base de plâtre lissé ou taloché</p> <p>Résultat : Absence d'amiante</p> | Oui R+3 - 326 | P0268 |  |

M0275 : Panneaux et plaques

Niveau : R+3

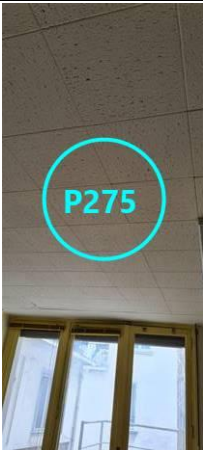
| Localisation | n° de sondage | Description | Echantillon | N° Echantillon | Photo |
|--------------|---------------|---|------------------|----------------|---|
| 330 | 1 | <p>Identifiant : M0275</p> <p>Description : Panneaux et plaques</p> <p>Résultat : Absence d'amiante</p> | Oui R+3 - 337 | P0275 |  |

M0281 : Enduit à base de plâtre lissé ou taloché

Niveau : R+3

| Localisation | n° de sondage | Description | Echantillon | N° Echantillon | Photo |
|--------------|---------------|--|------------------|----------------|---|
| 341 | 1 | <p>Identifiant : M0281</p> <p>Description : Enduit à base de plâtre lissé ou taloché</p> <p>Résultat : Absence d'amiante</p> | Oui R+3 - 341 | P0281 |  |

M0285 : Enduit à base de plâtre lissé ou taloché

Niveau : R+4

| Localisation | n° de sondage | Description | Echantillon | N° Echantillon | Photo |
|--------------|---------------|--|------------------|----------------|--|
| 407 | 1 | <p>Identifiant : M0285</p> <p>Description : Enduit à base de plâtre lissé ou taloché</p> <p>Résultat : Absence d'amiante</p> | Oui R+4 - 407 | P0285 |  |

M0293 : Enduit à base de plâtre lissé ou taloché

Niveau : R+4

| Localisation | n° de sondage | Description | Echantillon | N° Echantillon | Photo |
|--------------|---------------|--|------------------|----------------|---|
| 411 | 1 | <p>Identifiant : M0293</p> <p>Description : Enduit à base de plâtre lissé ou taloché</p> <p>Résultat : Absence d'amiante</p> | Oui R+4 - 411 | P0293 |  |

M0303 : Enduit à base de plâtre lissé ou taloché

Niveau : R+4



| Localisation | n° de sondage | Description | Echantillon | N° Echantillon | Photo |
|--------------|---------------|--|------------------|----------------|---|
| 415 | 1 | <p>Identifiant : M0303</p> <p>Description : Enduit à base de plâtre lissé ou taloché</p> <p>Résultat : Absence d'amiante</p> | Oui R+4 - 415 | P0303 |  |

M0324 : Enduit à base de plâtre lissé ou taloché

Pièces : Cour

| Localisation | n° de sondage | Description | Echantillon | N° Echantillon | Photo |
|--------------|---------------|--|-------------|----------------|--|
| Cour | 1 | <p>Identifiant : M0324</p> <p>Description : Enduit à base de plâtre lissé ou taloché</p> <p>Résultat : Absence d'amiante</p> | Oui Cour | P0324 |  |

5 - Planchers et planchers techniques

| M0001 : Sol coulé à base ciment (terrazolith...) | | | | | |
|--|---------------|--|------------------|----------------|--|
| Niveau : R-1 | | | | | |
| Localisation | n° de sondage | Description | Echantillon | N° Echantillon | Photo |
| 001 | 1 | <p>Identifiant : M0001</p> <p>Description : Sol coulé à base ciment (terrazolith...)</p> <p>Résultat : Absence d'amiante</p> | Oui R-1 - 001 | P0001 |  |
| M0018 : Colle non bitumineuse | | | | | |
| Niveau : RDC | | | | | |
| Localisation | n° de sondage | Description | Echantillon | N° Echantillon | Photo |
| 001 | 1 | <p>Identifiant : M0018</p> <p>Description : Colle non bitumineuse + ragréage</p> <p>Résultat : Absence d'amiante</p> | Oui RDC - 001 | P0018 |  |

M0034 : Colle non bitumineuse

Niveau : R+1

| Localisation | n° de sondage | Description | Echantillon | N° Echantillon | Photo |
|--------------|---------------|---|------------------|----------------|---|
| 101 | 1 | <u>Identifiant : M0034</u> <u>Description : Colle non bitumineuse</u> <u>Résultat : Absence d'amiante</u> | Oui R+1 - 101 | P0034 |  |

M0040 : Colle non bitumineuse

Niveau : R+1

| Localisation | n° de sondage | Description | Echantillon | N° Echantillon | Photo |
|--------------|---------------|--|------------------|----------------|--|
| 105 | 1 | <u>Identifiant : M0040</u> <u>Description : Colle non bitumineuse + ragréage</u> <u>Résultat : Absence d'amiante</u> | Oui R+1 - 105 | P0040 |  |

M0045 : Colle non bitumineuse

Niveau : R+1

| Localisation | n° de sondage | Description | Echantillon | N° Echantillon | Photo |
|--------------|---------------|--|------------------|----------------|---|
| 107 | 1 | <u>Identifiant : M0045</u> <u>Description : Colle non bitumineuse + ragréage</u> <u>Résultat : Absence d'amiante</u> | Oui R+1 - 107 | P0045 |  |

M0047 : Colle non bitumineuse

Niveau : R+1

| Localisation | n° de sondage | Description | Echantillon | N° Echantillon | Photo |
|--------------|---------------|--|------------------|----------------|---|
| 109 | 1 | <u>Identifiant : M0047</u> <u>Description : Colle non bitumineuse + ragréage</u> <u>Résultat : Absence d'amiante</u> | Oui R+1 - 109 | P0047 |  |

M0052 : Colle non bitumineuse

Niveau : R+1

| Localisation | n° de sondage | Description | Echantillon | N° Echantillon | Photo |
|--------------|---------------|--|------------------|----------------|---|
| 110 | 1 | <p>Identifiant : M0052</p> <p>Description : Colle non bitumineuse + ragréage</p> <p>Résultat : Absence d'amiante</p> | Oui R+1 - 110 | P0052 |  |

M0056 : Colle non bitumineuse

Niveau : R+1

| Localisation | n° de sondage | Description | Echantillon | N° Echantillon | Photo |
|--------------|---------------|--|------------------|----------------|--|
| 113 | 1 | <p>Identifiant : M0056</p> <p>Description : Colle non bitumineuse + ragréage</p> <p>Résultat : Absence d'amiante</p> | Oui R+1 - 113 | P0056 |  |

M0060 : Colle non bitumineuse

Niveau : R+2

| Localisation | n° de sondage | Description | Echantillon | N° Echantillon | Photo |
|--------------|---------------|---|------------------|----------------|---|
| 201 | 1 | <p>Identifiant : M0060</p> <p>Description : Colle non bitumineuse</p> <p>Résultat : Absence d'amiante</p> | Oui R+2 - 201 | P0060 |  |

M0068 : Colle non bitumineuse

Niveau : R+2

| Localisation | n° de sondage | Description | Echantillon | N° Echantillon | Photo |
|--------------|---------------|---|------------------|----------------|---|
| 204 | 1 | <p>Identifiant : M0068</p> <p>Description : Colle non bitumineuse</p> <p>Résultat : Absence d'amiante</p> | Oui R+2 - 204 | P0068 |  |

M0071 : Colle non bitumineuse

Niveau : R+3

| Localisation | n° de sondage | Description | Echantillon | N° Echantillon | Photo |
|--------------|---------------|---|------------------|----------------|--|
| 305 | 1 | <p>Identifiant : M0071</p> <p>Description : Colle non bitumineuse</p> <p>Résultat : Absence d'amiante</p> | Oui R+3 - 305 | P0071 |  |

M0075 : Colle non bitumineuse

Niveau : R+4

| Localisation | n° de sondage | Description | Echantillon | N° Echantillon | Photo |
|--------------|---------------|--|------------------|----------------|---|
| 401 | 1 | <p>Identifiant : M0075</p> <p>Description : Colle non bitumineuse + ragréage</p> <p>Résultat : Absence d'amiante</p> | Oui R+4 - 401 | P0075 |  |

M0079 : Colle non bitumineuse

Niveau : R+4

| Localisation | n° de sondage | Description | Echantillon | N° Echantillon | Photo |
|--------------|---------------|--|------------------|----------------|-------|
| 405 | 1 | Identifiant : M0079 Description : Colle non bitumineuse Résultat : Absence d'amiante | Oui R+4 - 405 | P0079 | |

M0089 : Nez de marche

Niveau : RDC

| Localisation | n° de sondage | Description | Echantillon | N° Echantillon | Photo |
|--------------|---------------|--|--------------------|----------------|---|
| Esc12 | 1 | Identifiant : M0089 Description : Nez de marche Résultat : Absence d'amiante | Oui RDC - Esc12 | P0089 |  |

M0093 : Sol coulé à base ciment (terrazolith...)

Niveau : R-1

| Localisation | n° de sondage | Description | Echantillon | N° Echantillon | Photo |
|--------------|---------------|---|------------------|----------------|---|
| 012 | 1 | Identifiant : M0093 Description : Sol coulé à base ciment (terrazolith...) Résultat : Absence d'amiante | Oui R-1 - 012 | P0093 |  |

M0114 : Colle non bitumineuse

Niveau : R-1

| Localisation | n° de sondage | Description | Echantillon | N° Echantillon | Photo |
|--------------|---------------|---|------------------|----------------|---|
| 016 | 1 | Identifiant : M0114 Description : Colle non bitumineuse + ragréage Résultat : Absence d'amiante | Oui R-1 - 016 | P0114 |  |

M0120 : Nez de marche

Niveau : RDC

| Localisation | n° de sondage | Description | Echantillon | N° Echantillon | Photo |
|--------------|---------------|---|------------------|----------------|---|
| Esc05 | 1 | <u>Identifiant</u> : M0120 <u>Description</u> : Nez de marche <u>Résultat</u> : Absence d'amiante | Oui R-1 - 020 | P0120 |  |

M0126 : Nez de marche

Niveau : R-1

| Localisation | n° de sondage | Description | Echantillon | N° Echantillon | Photo |
|--------------|---------------|---|------------------|----------------|--|
| 026 | 1 | <u>Identifiant</u> : M0126 <u>Description</u> : Nez de marche <u>Résultat</u> : Absence d'amiante | Oui R-1 - 026 | P0126 |  |

M0128 : Peinture de sol

Niveau : R-1

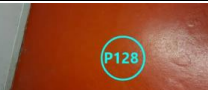
| Localisation | n° de sondage | Description | Echantillon | N° Echantillon | Photo |
|--------------|---------------|--|------------------|----------------|---|
| 027 | 1 | <u>Identifiant</u> : M0128 <u>Description</u> : Peinture de sol + ragréage <u>Résultat</u> : Absence d'amiante | Oui R-1 - 027 | P0128 |  |

M0130 : Sol coulé à base ciment (terrazolith...)

Niveau : RDC

| Localisation | n° de sondage | Description | Echantillon | N° Echantillon | Photo |
|--------------|---------------|--|------------------|----------------|---|
| 020 | 1 | <p>Identifiant : M0130</p> <p>Description : Sol coulé à base ciment (terrazolith...)</p> <p>Résultat : Absence d'amiante</p> | Oui RDC - 020 | P0130 |  |

M0139 : Colle non bitumineuse

Niveau : RDC

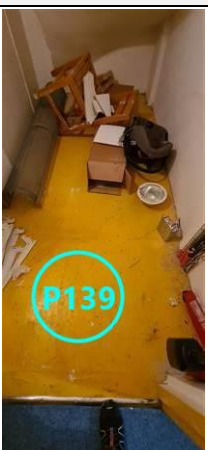
| Localisation | n° de sondage | Description | Echantillon | N° Echantillon | Photo |
|--------------|---------------|--|------------------|----------------|--|
| 023 | 1 | <p>Identifiant : M0139</p> <p>Description : Colle non bitumineuse + ragréage</p> <p>Résultat : Absence d'amiante</p> | Oui RDC - 023 | P0139 |  |

M0144 : Colle non bitumineuse

Niveau : RDC

| Localisation | n° de sondage | Description | Echantillon | N° Echantillon | Photo |
|--------------|---------------|--|------------------|----------------|---|
| 031 | 1 | <p>Identifiant : M0144</p> <p>Description : Colle non bitumineuse + ragréage</p> <p>Résultat : Absence d'amiante</p> | Oui RDC - 031 | P0144 |  |

M0148 : Sol coulé à base ciment (terrazolith...)

Niveau : RDC

| Localisation | n° de sondage | Description | Echantillon | N° Echantillon | Photo |
|--------------|---------------|--|------------------|----------------|---|
| 013 | 1 | <p>Identifiant : M0148</p> <p>Description : Sol coulé à base ciment (terrazolith...)</p> <p>Résultat : Absence d'amiante</p> | Oui RDC - 013 | P0148 |  |

M0153 : Sol coulé à base ciment (terrazolith...)

Niveau : RDC

| Localisation | n° de sondage | Description | Echantillon | N° Echantillon | Photo |
|--------------|---------------|--|------------------|----------------|--|
| 015 | 1 | <p>Identifiant : M0153</p> <p>Description : Sol coulé à base ciment (terrazolith...)</p> <p>Résultat : Absence d'amiante</p> | Oui RDC - 015 | P0153 |  |

M0155 : Colle non bitumineuse

Niveau : RDC

| Localisation | n° de sondage | Description | Echantillon | N° Echantillon | Photo |
|--------------|---------------|---|--------------------|----------------|---|
| Esc E | 1 | <p>Identifiant : M0155</p> <p>Description : Colle non bitumineuse</p> <p>Résultat : Absence d'amiante</p> | Oui RDC - Esc E | P0155 |  |

M0162 : Colle non bitumineuse

Niveau : RDC

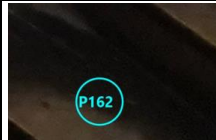
| Localisation | n° de sondage | Description | Echantillon | N° Echantillon | Photo |
|--------------|---------------|--|------------------|----------------|---|
| 016 | 1 | Identifiant : M0162 Description : Colle non bitumineuse Résultat : Absence d'amiante | Oui RDC - 016 | P0162 |  |

M0163 : Colle non bitumineuse

Niveau : RDC

| Localisation | n° de sondage | Description | Echantillon | N° Echantillon | Photo |
|--------------|---------------|--|------------------|----------------|---|
| 017 | 1 | Identifiant : M0163 Description : Colle non bitumineuse Résultat : Absence d'amiante | Oui RDC - 017 | P0163 |  |

M0167 : Colle non bitumineuse

Niveau : R+1

| Localisation | n° de sondage | Description | Echantillon | N° Echantillon | Photo |
|--------------|---------------|---|------------------|----------------|---|
| 114 | 1 | Identifiant : M0167 Description : Colle non bitumineuse + ragréage Résultat : Absence d'amiante | Oui R+1 - 114 | P0167 |  |

M0174 : Colle non bitumineuse

Niveau : R+1

| Localisation | n° de sondage | Description | Echantillon | N° Echantillon | Photo |
|--------------|---------------|---|------------------|----------------|---|
| 119 | 1 | <u>Identifiant : M0174</u> <u>Description : Colle non bitumineuse</u> <u>Résultat : Absence d'amiante</u> | Oui R+1 - 119 | P0174 |  |

M0179 : Colle non bitumineuse

Niveau : R+1

| Localisation | n° de sondage | Description | Echantillon | N° Echantillon | Photo |
|--------------|---------------|--|------------------|----------------|--|
| 121 | 1 | <u>Identifiant : M0179</u> <u>Description : Colle non bitumineuse + ragréage</u> <u>Résultat : Absence d'amiante</u> | Oui R+1 - 121 | P0179 |  |

M0184 : Colle non bitumineuse

Niveau : R+1

| Localisation | n° de sondage | Description | Echantillon | N° Echantillon | Photo |
|--------------|---------------|--|------------------|----------------|---|
| 126 | 1 | <u>Identifiant : M0184</u> <u>Description : Colle non bitumineuse + ragréage</u> <u>Résultat : Absence d'amiante</u> | Oui R+1 - 126 | P0184 |  |

M0187 : Colle non bitumineuse

Niveau : R+1

| Localisation | n° de sondage | Description | Echantillon | N° Echantillon | Photo |
|--------------|---------------|---|------------------|----------------|---|
| 128 | 1 | <p>Identifiant : M0187</p> <p>Description : Colle non bitumineuse</p> <p>Résultat : Absence d'amiante</p> | Oui R+1 - 128 | P0187 |  |

M0190 : Colle non bitumineuse

Niveau : R+1

| Localisation | n° de sondage | Description | Echantillon | N° Echantillon | Photo |
|--------------|---------------|---|------------------|----------------|--|
| 130 | 1 | <p>Identifiant : M0190</p> <p>Description : Colle non bitumineuse + ragréage</p> <p>Quantification : 0,01 - 0,01 m3 - 0,01 T</p> <p>Résultat : Présence d'amiante</p> | Oui R+1 - 130 | P0190 |  |

M0202 : Colle non bitumineuse

Niveau : R+2

| Localisation | n° de sondage | Description | Echantillon | N° Echantillon | Photo |
|--------------|---------------|--|------------------|----------------|---|
| 207 | 1 | <p>Identifiant : M0202</p> <p>Description : Colle non bitumineuse + ragréage</p> <p>Résultat : Absence d'amiante</p> | Oui R+2 - 207 | P0202 |  |

M0207 : Colle non bitumineuse

Niveau : R+2

| Localisation | n° de sondage | Description | Echantillon | N° Echantillon | Photo |
|--------------|---------------|--|------------------|----------------|---|
| 209 | 1 | <p>Identifiant : M0207</p> <p>Description : Colle non bitumineuse + ragréage</p> <p>Résultat : Absence d'amiante</p> | Oui R+2 - 209 | P0207 |  |

| M0212 : Colle non bitumineuse | | | | | |
|-------------------------------|---------------|--|------------------|----------------|---|
| Niveau : R+2 | | | | | |
| Localisation | n° de sondage | Description | Echantillon | N° Echantillon | Photo |
| 210 | 1 | <u>Identifiant : M0212</u> <u>Description : Colle non bitumineuse + ragréage</u> <u>Résultat : Absence d'amiante</u> | Oui R+2 - 210 | P0212 |  |
| M0215 : Colle non bitumineuse | | | | | |
| Niveau : R+2 | | | | | |
| Localisation | n° de sondage | Description | Echantillon | N° Echantillon | Photo |
| 211 | 1 | <u>Identifiant : M0215</u> <u>Description : Colle non bitumineuse</u> <u>Résultat : Absence d'amiante</u> | Oui R+2 - 211 | P0215 |  |
| M0219 : Colle non bitumineuse | | | | | |
| Niveau : R+2 | | | | | |
| Localisation | n° de sondage | Description | Echantillon | N° Echantillon | Photo |
| 211 | 1 | <u>Identifiant : M0219</u> <u>Description : Colle non bitumineuse</u> <u>Résultat : Absence d'amiante</u> | Oui R+2 - 211 | P0219 |  |
| M0220 : Colle non bitumineuse | | | | | |
| Niveau : R+2 | | | | | |
| Localisation | n° de sondage | Description | Echantillon | N° Echantillon | Photo |
| 213 | 1 | <u>Identifiant : M0220</u> <u>Description : Colle non bitumineuse + ragréage</u> <u>Résultat : Absence d'amiante</u> | Oui R+2 - 213 | P0220 |  |
| M0228 : Colle non bitumineuse | | | | | |
| Niveau : R+2 | | | | | |
| Localisation | n° de sondage | Description | Echantillon | N° Echantillon | Photo |
| 223 | 1 | <u>Identifiant : M0228</u> <u>Description : Colle non bitumineuse</u> <u>Résultat : Absence d'amiante</u> | Oui R+2 - 223 | P0228 |  |

M0232 : Colle non bitumineuse

Niveau : R+2

| Localisation | n° de sondage | Description | Echantillon | N° Echantillon | Photo |
|--------------|---------------|--|------------------|----------------|---|
| 227 | 1 | <p>Identifiant : M0232</p> <p>Description : Colle non bitumineuse + ragréage</p> <p>Résultat : Absence d'amiante</p> | Oui R+2 - 227 | P0232 |  |

M0236 : Colle non bitumineuse

Niveau : R+2

| Localisation | n° de sondage | Description | Echantillon | N° Echantillon | Photo |
|--------------|---------------|--|------------------|----------------|--|
| 208 | 1 | <p>Identifiant : M0236</p> <p>Description : Colle non bitumineuse + ragréage</p> <p>Résultat : Absence d'amiante</p> | Oui R+2 - 208 | P0236 |  |

M0237 : Colle non bitumineuse

Niveau : R+3

| Localisation | n° de sondage | Description | Echantillon | N° Echantillon | Photo |
|--------------|---------------|---|------------------|----------------|---|
| 307 | 1 | <p>Identifiant : M0237</p> <p>Description : Colle non bitumineuse</p> <p>Résultat : Absence d'amiante</p> | Oui R+3 - 307 | P0237 |  |

M0243 : Colle non bitumineuse

Niveau : R+3

| Localisation | n° de sondage | Description | Echantillon | N° Echantillon | Photo |
|--------------|---------------|--|------------------|----------------|---|
| 312 | 1 | <p>Identifiant : M0243</p> <p>Description : Colle non bitumineuse carrelage petit carreaux</p> <p>Résultat : Absence d'amiante</p> | Oui R+3 - 312 | P0243 |  |

M0244 : Colle non bitumineuse

Niveau : R+3

| Localisation | n° de sondage | Description | Echantillon | N° Echantillon | Photo |
|--------------|---------------|--|------------------|----------------|--|
| 312 | 1 | <p>Identifiant : M0244</p> <p>Description : Colle non bitumineuse carrelage grand carreaux</p> <p>Résultat : Absence d'amiante</p> | Oui R+3 - 312 | P0244 |  |

M0249 : Colle non bitumineuse

Niveau : R+3

| Localisation | n° de sondage | Description | Echantillon | N° Echantillon | Photo |
|--------------|---------------|---|------------------|----------------|---|
| 313 | 1 | <p>Identifiant : M0249</p> <p>Description : Colle non bitumineuse</p> <p>Résultat : Absence d'amiante</p> | Oui R+3 - 313 | P0249 |  |

M0257 : Colle non bitumineuse

Niveau : R+3

| Localisation | n° de sondage | Description | Echantillon | N° Echantillon | Photo |
|--------------|---------------|--|------------------|----------------|---|
| 319 | 1 | <p>Identifiant : M0257</p> <p>Description : Colle non bitumineuse + ragréage</p> <p>Résultat : Absence d'amiante</p> | Oui R+3 - 319 | P0257 |  |

M0258 : Colle non bitumineuse

Niveau : R+3

| Localisation | n° de sondage | Description | Echantillon | N° Echantillon | Photo |
|--------------|---------------|---|------------------|----------------|--|
| 320 | 1 | <p>Identifiant : M0258</p> <p>Description : Colle non bitumineuse</p> <p>Résultat : Absence d'amiante</p> | Oui R+3 - 320 | P0258 |  |

M0262 : Colle non bitumineuse

Niveau : R+3

| Localisation | n° de sondage | Description | Echantillon | N° Echantillon | Photo |
|--------------|---------------|---|------------------|----------------|---|
| 321 | 1 | <p>Identifiant : M0262</p> <p>Description : Colle non bitumineuse</p> <p>Résultat : Absence d'amiante</p> | Oui R+3 - 321 | P0262 |  |

M0266 : Colle non bitumineuse

Niveau : R+3

| Localisation | n° de sondage | Description | Echantillon | N° Echantillon | Photo |
|--------------|---------------|---|------------------|----------------|---|
| 326 | 1 | <p>Identifiant : M0266</p> <p>Description : Colle non bitumineuse</p> <p>Résultat : Absence d'amiante</p> | Oui R+3 - 326 | P0266 |  |

M0270 : Colle non bitumineuse

Niveau : R+3

| Localisation | n° de sondage | Description | Echantillon | N° Echantillon | Photo |
|--------------|---------------|---|------------------|----------------|--|
| 332 | 1 | <p>Identifiant : M0270</p> <p>Description : Colle non bitumineuse</p> <p>Résultat : Absence d'amiante</p> | Oui R+3 - 332 | P0270 |  |

M0280 : Colle non bitumineuse

Niveau : R+3

| Localisation | n° de sondage | Description | Echantillon | N° Echantillon | Photo |
|--------------|---------------|--|------------------|----------------|---|
| 341 | 1 | <p>Identifiant : M0280</p> <p>Description : Colle non bitumineuse + ragréage</p> <p>Résultat : Absence d'amiante</p> | Oui R+3 - 341 | P0280 |  |

M0286 : Colle non bitumineuse

Niveau : R+4

| Localisation | n° de sondage | Description | Echantillon | N° Echantillon | Photo |
|--------------|---------------|--|------------------|----------------|---|
| 409 | 1 | <p>Identifiant : M0286</p> <p>Description : Colle non bitumineuse + ragréage</p> <p>Résultat : Absence d'amiante</p> | Oui R+4 - 409 | P0286 |  |

M0290 : Colle non bitumineuse

Niveau : R+4

| Localisation | n° de sondage | Description | Echantillon | N° Echantillon | Photo |
|--------------|---------------|---|------------------|----------------|--|
| 411 | 1 | <p>Identifiant : M0290</p> <p>Description : Colle non bitumineuse</p> <p>Résultat : Absence d'amiante</p> | Oui R+4 - 411 | P0290 |  |

M0298 : Colle non bitumineuse

Niveau : R+4

| Localisation | n° de sondage | Description | Echantillon | N° Echantillon | Photo |
|--------------|---------------|--|------------------|----------------|---|
| 415 | 1 | <p>Identifiant : M0298</p> <p>Description : Colle non bitumineuse + ragréage</p> <p>Résultat : Absence d'amiante</p> | Oui R+4 - 415 | P0298 |  |

M0322 : Nez de marche

Pièces : Cour

| Localisation | n° de sondage | Description | Echantillon | N° Echantillon | Photo |
|--------------|---------------|---|-------------|----------------|---|
| Cour | 1 | <u>Identifiant : M0322</u> <u>Description : Nez de marche</u> <u>Résultat : Absence d'amiante</u> | Oui Cour | P0322 |  |

6 - Conduits et accessoires intérieurs

M0009 : Joint entre éléments

Niveau : R-1

| Localisation | n° de sondage | Description | Echantillon | N° Echantillon | Photo |
|--------------|---------------|--|------------------|----------------|--|
| 004 | 1 | <u>Identifiant : M0009</u> <u>Description : Joint entre éléments</u> <u>Résultat : Absence d'amiante</u> | Oui R-1 - 004 | P0009 |  |

M0015 : Joint plat prédécoupé pour brides

Niveau : R-1

| Localisation | n° de sondage | Description | Echantillon | N° Echantillon | Photo |
|--------------|---------------|--|------------------|----------------|---|
| 007 | 1 | <u>Identifiant : M0015</u> <u>Description : Joint plat prédécoupé pour brides</u> <u>Quantification : 0,001 m3</u> <u>Résultat : Présence d'amiante</u> | Oui R-1 - 007 | P0015 |  |

M0023 : Joint entre éléments

Niveau : RDC

| Localisation | n° de sondage | Description | Echantillon | N° Echantillon | Photo |
|--------------|---------------|--|------------------|----------------|---|
| 002 | 1 | <u>Identifiant : M0023</u> <u>Description : Joint entre éléments</u> <u>Résultat : Absence d'amiante</u> | Oui RDC - 002 | P0023 |  |

M0033 : Joint entre éléments

Niveau : R-1

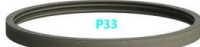
| Localisation | n° de sondage | Description | Echantillon | N° Echantillon | Photo |
|--------------|---------------|---|------------------|----------------|---|
| 004 | 1 | Identifiant : M0033 Description : Joint entre éléments Résultat : Absence d'amiante | Oui R-1 - 004 | P0033 |  |

M0063 : Joint entre éléments

Niveau : R+2

| Localisation | n° de sondage | Description | Echantillon | N° Echantillon | Photo |
|--------------|---------------|---|------------------|----------------|--|
| 202 | 1 | Identifiant : M0063 Description : Joint entre éléments Résultat : Absence d'amiante | Oui R+2 - 202 | P0063 |  |

M0064 : Joint entre éléments

Niveau : R+2

| Localisation | n° de sondage | Description | Echantillon | N° Echantillon | Photo |
|--------------|---------------|---|------------------|----------------|---|
| 202 | 1 | Identifiant : M0064 Description : Joint entre éléments Résultat : Absence d'amiante | Oui R+2 - 202 | P0064 |  |

M0092 : Calorifuge (tresses, coquilles, matelas...)

Niveau : RDC

| Localisation | n° de sondage | Description | Echantillon | N° Echantillon | Photo |
|--------------|---------------|---|--------------------|----------------|---|
| Esc12 | 1 | <p>Identifiant : M0092</p> <p>Description : Calorifuge (tresses, coquilles, matelas...)</p> <p>Résultat : Absence d'amiante</p> | Oui RDC - Esc12 | P0092 |  |

M0094 : Calorifuge (tresses, coquilles, matelas...)

Niveau : R-1

| Localisation | n° de sondage | Description | Echantillon | N° Echantillon | Photo |
|--------------|---------------|---|------------------|----------------|--|
| 012 | 1 | <p>Identifiant : M0094</p> <p>Description : Calorifuge (tresses, coquilles, matelas...)</p> <p>Résultat : Absence d'amiante</p> | Oui R-1 - 012 | P0094 |  |

M0095 : Calorifuge (tresses, coquilles, matelas...)

Niveau : R-1

| Localisation | n° de sondage | Description | Echantillon | N° Echantillon | Photo |
|--------------|---------------|---|------------------|----------------|---|
| 012 | 1 | <p>Identifiant : M0095</p> <p>Description : Calorifuge (tresses, coquilles, matelas...)</p> <p>Résultat : Absence d'amiante</p> | Oui R-1 - 012 | P0095 |  |

M0096 : Calorifuge (tresses, coquilles, matelas...)

Niveau : R-1

| Localisation | n° de sondage | Description | Echantillon | N° Echantillon | Photo |
|--------------|---------------|--|------------------|----------------|---|
| 012 | 1 | Identifiant : M0096 Description : Calorifuge (tresses, coquilles, matelas...) Résultat : Absence d'amiante | Oui R-1 - 012 | P0096 |  |

M0097 : Calorifuge (tresses, coquilles, matelas...)

Niveau : R-1

| Localisation | n° de sondage | Description | Echantillon | N° Echantillon | Photo |
|--------------|---------------|--|------------------|----------------|---|
| 012 | 1 | Identifiant : M0097 Description : Calorifuge (tresses, coquilles, matelas...) Résultat : Absence d'amiante | Oui R-1 - 012 | P0097 |  |

M0098 : Calorifuge (tresses, coquilles, matelas...)

Niveau : R-1

| Localisation | n° de sondage | Description | Echantillon | N° Echantillon | Photo |
|--------------|---------------|--|------------------|----------------|---|
| 012 | 1 | Identifiant : M0098 Description : Calorifuge (tresses, coquilles, matelas...) Résultat : Absence d'amiante | Oui R-1 - 012 | P0098 |  |

M0099 : Calorifuge (tresses, coquilles, matelas...)

Niveau : R-1

| Localisation | n° de sondage | Description | Echantillon | N° Echantillon | Photo |
|--------------|---------------|--|------------------|----------------|---|
| 012 | 1 | Identifiant : M0099 Description : Calorifuge (tresses, coquilles, matelas...) Résultat : Absence d'amiante | Oui R-1 - 012 | P0099 |  |

M0100 : Calorifuge (tresses, coquilles, matelas...)

Niveau : R-1

| Localisation | n° de sondage | Description | Echantillon | N° Echantillon | Photo |
|--------------|---------------|--|------------------|----------------|---|
| 012 | 1 | Identifiant : M0100 Description : Calorifuge (tresses, coquilles, matelas...) Résultat : Absence d'amiante | Oui R-1 - 012 | P0100 |  |

M0101 : Calorifuge (tresses, coquilles, matelas...)

Niveau : R-1

| Localisation | n° de sondage | Description | Echantillon | N° Echantillon | Photo |
|--------------|---------------|---|------------------|----------------|---|
| 012 | 1 | <p>Identifiant : M0101</p> <p>Description : Calorifuge (tresses, coquilles, matelas...)</p> <p>Résultat : Absence d'amiante</p> | Oui R-1 - 012 | P0101 |  |

M0102 : Calorifuge (tresses, coquilles, matelas...)

Niveau : R-1

| Localisation | n° de sondage | Description | Echantillon | N° Echantillon | Photo |
|--------------|---------------|---|------------------|----------------|--|
| 012 | 1 | <p>Identifiant : M0102</p> <p>Description : Calorifuge (tresses, coquilles, matelas...)</p> <p>Résultat : Absence d'amiante</p> | Oui R-1 - 012 | P0102 |  |

M0103 : Calorifuge (tresses, coquilles, matelas...)

Niveau : R-1

| Localisation | n° de sondage | Description | Echantillon | N° Echantillon | Photo |
|--------------|---------------|---|------------------|----------------|---|
| 012 | 1 | <p>Identifiant : M0103</p> <p>Description : Calorifuge (tresses, coquilles, matelas...)</p> <p>Résultat : Absence d'amiante</p> | Oui R-1 - 012 | P0103 |  |

M0104 : Calorifuge (tresses, coquilles, matelas...)

Niveau : R-1

| Localisation | n° de sondage | Description | Echantillon | N° Echantillon | Photo |
|--------------|---------------|---|------------------|----------------|---|
| 012 | 1 | <p>Identifiant : M0104</p> <p>Description : Calorifuge (tresses, coquilles, matelas...)</p> <p>Résultat : Absence d'amiante</p> | Oui R-1 - 012 | P0104 |  |

M0105 : Calorifuge (tresses, coquilles, matelas...)

Niveau : R-1

| Localisation | n° de sondage | Description | Echantillon | N° Echantillon | Photo |
|--------------|---------------|---|------------------|----------------|--|
| 012 | 1 | <p>Identifiant : M0105</p> <p>Description : Calorifuge (tresses, coquilles, matelas...)</p> <p>Résultat : Absence d'amiante</p> | Oui R-1 - 012 | P0105 |  |

M0106 : Calorifuge (tresses, coquilles, matelas...)

Niveau : R-1

| Localisation | n° de sondage | Description | Echantillon | N° Echantillon | Photo |
|--------------|---------------|---|------------------|----------------|---|
| 012 | 1 | <p>Identifiant : M0106</p> <p>Description : Calorifuge (tresses, coquilles, matelas...)</p> <p>Résultat : Absence d'amiante</p> | Oui R-1 - 012 | P0106 |  |

M0107 : Calorifuge (tresses, coquilles, matelas...)

Niveau : R-1

| Localisation | n° de sondage | Description | Echantillon | N° Echantillon | Photo |
|--------------|---------------|---|------------------|----------------|---|
| 012 | 1 | <p>Identifiant : M0107</p> <p>Description : Calorifuge (tresses, coquilles, matelas...)</p> <p>Résultat : Absence d'amiante</p> | Oui R-1 - 012 | P0107 |  |

M0109 : Joint plat prédécoupé pour brides

Niveau : R-1

| Localisation | n° de sondage | Description | Echantillon | N° Echantillon | Photo |
|--------------|---------------|---|------------------|----------------|--|
| 012 | 1 | <p>Identifiant : M0109</p> <p>Description : Joint plat prédécoupé pour brides</p> <p>Résultat : Absence d'amiante</p> | Oui R-1 - 012 | P0109 |  |

M0111 : Calorifuge (tresses, coquilles, matelas...)

Niveau : R-1

| Localisation | n° de sondage | Description | Echantillon | N° Echantillon | Photo |
|--------------|---------------|---|------------------|----------------|---|
| 013 | 1 | <p>Identifiant : M0111</p> <p>Description : Calorifuge (tresses, coquilles, matelas...)</p> <p>Résultat : Absence d'amiante</p> | Oui R-1 - 013 | P0111 |  |

M0112 : Calorifuge (tresses, coquilles, matelas...)

Niveau : R-1

| Localisation | n° de sondage | Description | Echantillon | N° Echantillon | Photo |
|--------------|---------------|--|------------------|----------------|---|
| 013 | 1 | <p>Identifiant : M0112</p> <p>Description : Calorifuge (tresses, coquilles, matelas...)</p> <p>Quantification : 0,1 - 0,1 m3 - 0,08 T</p> <p>Résultat : Présence d'amiante</p> | Oui R-1 - 013 | P0112 |  |

M0113 : Calorifuge (tresses, coquilles, matelas...)

Niveau : R-1

| Localisation | n° de sondage | Description | Echantillon | N° Echantillon | Photo |
|--------------|---------------|---|------------------|----------------|--|
| 014 | 1 | <p>Identifiant : M0113</p> <p>Description : Calorifuge (tresses, coquilles, matelas...)</p> <p>Résultat : Absence d'amiante</p> | Oui R-1 - 014 | P0113 |  |

M0117 : Joint entre éléments

Niveau : R-1

| Localisation | n° de sondage | Description | Echantillon | N° Echantillon | Photo |
|--------------|---------------|--|------------------|----------------|---|
| 016 | 1 | <p>Identifiant : M0117</p> <p>Description : Joint entre éléments</p> <p>Résultat : Absence d'amiante</p> | Oui R-1 - 016 | P0117 |  |

M0119 : Mastic

Niveau : R-1

| Localisation | n° de sondage | Description | Echantillon | N° Echantillon | Photo |
|--------------|---------------|---|------------------|----------------|---|
| 019 | 1 | Identifiant : M0119 Description : Mastic Résultat : Absence d'amiante | Oui R-1 - 020 | P0119 |  |

M0124 : Mastic

Niveau : R-1

| Localisation | n° de sondage | Description | Echantillon | N° Echantillon | Photo |
|--------------|---------------|---|------------------|----------------|--|
| 024 | 1 | Identifiant : M0124 Description : Mastic Résultat : Absence d'amiante | Oui R-1 - 024 | P0124 |  |

M0125 : Mastic

Niveau : R-1

| Localisation | n° de sondage | Description | Echantillon | N° Echantillon | Photo |
|--------------|---------------|---|------------------|----------------|---|
| 025 | 1 | Identifiant : M0125 Description : Mastic Résultat : Absence d'amiante | Oui R-1 - 025 | P0125 |  |

M0129 : Mastic

Niveau : RDC

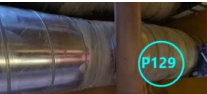
| Localisation | n° de sondage | Description | Echantillon | N° Echantillon | Photo |
|--------------|---------------|---|------------------|----------------|---|
| 020 | 1 | Identifiant : M0129 Description : Mastic Résultat : Absence d'amiante | Oui RDC - 020 | P0129 |  |

M0134 : Mastic

Niveau : RDC

| Localisation | n° de sondage | Description | Echantillon | N° Echantillon | Photo |
|--------------|---------------|---|------------------|----------------|---|
| 019 | 1 | Identifiant : M0134 Description : Mastic Résultat : Absence d'amiante | Oui RDC - 019 | P0134 |  |

M0151 : Calorifuge (tresses, coquilles, matelas...)

Niveau : RDC

| Localisation | n° de sondage | Description | Echantillon | N° Echantillon | Photo |
|--------------|---------------|--|------------------|----------------|--|
| 013 | 1 | Identifiant : M0151 Description : Calorifuge (tresses, coquilles, matelas...) Résultat : Absence d'amiante | Oui RDC - 013 | P0151 |  |

M0206 : Joint entre éléments

Niveau : R+2

| Localisation | n° de sondage | Description | Echantillon | N° Echantillon | Photo |
|--------------|---------------|---|------------------|----------------|---|
| 207 | 1 | Identifiant : M0206 Description : Joint entre éléments Résultat : Absence d'amiante | Oui R+2 - 207 | P0206 |  |

M0227 : Joint entre éléments

Niveau : R+2

| Localisation | n° de sondage | Description | Echantillon | N° Echantillon | Photo |
|--------------|---------------|---|------------------|----------------|---|
| 218 | 1 | Identifiant : M0227 Description : Joint entre éléments Résultat : Absence d'amiante | Oui R+2 - 218 | P0227 |  |

M0255 : Joint entre éléments

Niveau : R+3

| Localisation | n° de sondage | Description | Echantillon | N° Echantillon | Photo |
|--------------|---------------|---|------------------|----------------|---|
| 318 | 1 | Identifiant : M0255 Description : Joint entre éléments Résultat : Absence d'amiante | Oui R+3 - 318 | P0255 |  |

M0328 : Conduit en fibres-ciment

Niveau : R-1

| Localisation | n° de sondage | Description | Echantillon | N° Echantillon | Photo |
|--------------|---------------|--|------------------|----------------|---|
| 002 | 1 | Identifiant : M0328 Description : Conduit en fibres-ciment Résultat : Présence d'amiante | Oui R-1 - 002 | P0328 |  |

M0329 : Conduit en fibres-ciment

Niveau : R-1

| Localisation | n° de sondage | Description | Echantillon | N° Echantillon | Photo |
|--------------|---------------|--|------------------|----------------|---|
| 005 | 1 | Identifiant : M0329 Description : Conduit en fibres-ciment Résultat : Présence d'amiante | Oui R-1 - 006 | P0329 |  |

M0330 : Conduit en fibres-ciment

Niveau : R-1

| Localisation | n° de sondage | Description | Echantillon | N° Echantillon | Photo |
|--------------|---------------|--|------------------|----------------|---|
| 006 | 1 | Identifiant : M0330 Description : Conduit en fibres-ciment Résultat : Présence d'amiante | Oui R-1 - 006 | P0330 |  |

M0331 : Conduit en fibres-ciment

Niveau : RDC

| Localisation | n° de sondage | Description | Echantillon | N° Echantillon | Photo |
|--------------|---------------|--|------------------|----------------|---|
| 001 | 1 | Identifiant : M0331 Description : Conduit en fibres-ciment Résultat : Présence d'amiante | Oui RDC - 001 | P0331 |  |

M0332 : Conduit en fibres-ciment

Niveau : R+1

| Localisation | n° de sondage | Description | Echantillon | N° Echantillon | Photo |
|--------------|---------------|--|------------------|----------------|---|
| 113 | 1 | Identifiant : M0332 Description : Conduit en fibres-ciment Résultat : Présence d'amiante | Oui R+1 - 112 | P0332 |  |

M0333 : Conduit en fibres-ciment

Niveau : RDC

| Localisation | n° de sondage | Description | Echantillon | N° Echantillon | Photo |
|--------------|---------------|--|--------------------|----------------|---|
| Esc05 | 1 | Identifiant : M0333 Description : Conduit en fibres-ciment Résultat : Présence d'amiante | Oui RDC - Esc05 | P0333 |  |

M0334 : Conduit en fibres-ciment

Niveau : R+4

| Localisation | n° de sondage | Description | Echantillon | N° Echantillon | Photo |
|--------------|---------------|---|------------------|----------------|---|
| 407 | 1 | <p>Identifiant : M0334</p> <p>Description : Conduit en fibres-ciment</p> <p>Résultat : Présence d'amiante</p> | Oui R+4 - 407 | P0334 |  |

M0335 : Conduit en fibres-ciment

Niveau : R+4

| Localisation | n° de sondage | Description | Echantillon | N° Echantillon | Photo |
|--------------|---------------|---|------------------|----------------|--|
| 407 | 1 | <p>Identifiant : M0335</p> <p>Description : Conduit en fibres-ciment</p> <p>Résultat : Présence d'amiante</p> | Oui R+4 - 407 | P0335 |  |

M0336 : Conduit en fibres-ciment

Pièces : Toiture 1

| Localisation | n° de sondage | Description | Echantillon | N° Echantillon | Photo |
|--------------|---------------|--|------------------|----------------|---|
| Toiture 1 | 1 | <p>Identifiant : M0336</p> <p>Description : Conduit en fibres-ciment + Chapeau de conduit</p> <p>Résultat : Présence d'amiante</p> | Oui Toiture 1 | P0336 |  |

M0338 : Conduit en fibres-ciment

Pièces : Cour

| Localisation | n° de sondage | Description | Echantillon | N° Echantillon | Photo |
|--------------|---------------|--|-------------|----------------|-------|
| Cour | 1 | Identifiant : M0338 Description : Conduit en fibres-ciment Résultat : Présence d'amiante | Oui Cour | P0338 | |

7 - Ascenseurs, monte-charges et escaliers mécaniques

Sans objet

8 - Équipements divers et accessoires

M0110 : Joint d'étanchéité, joint plat prédécoupé pour bride

Niveau : R-1

| Localisation | n° de sondage | Description | Echantillon | N° Echantillon | Photo |
|--------------|---------------|---|------------------|----------------|---|
| 012 | 1 | Identifiant : M0110 Description : Joint d'étanchéité bruleur Résultat : Absence d'amiante | Oui R-1 - 012 | P0110 |  |

M0256 : Plaques souples bitumineuses antivibratiles

Niveau : R+3

| Localisation | n° de sondage | Description | Echantillon | N° Echantillon | Photo |
|--------------|---------------|--|------------------|----------------|--|
| 318 | 1 | Identifiant : M0256 Description : Plaques souples bitumineuses antivibratiles Résultat : Absence d'amiante | Oui R+3 - 318 | P0256 |  |

M0278 : Plaques souples bitumineuses antivibratiles

Niveau : R+3

| Localisation | n° de sondage | Description | Echantillon | N° Echantillon | Photo |
|--------------|---------------|--|------------------|----------------|---|
| 339 | 1 | Identifiant : M0278 Description : Plaques souples bitumineuses antivibratiles Résultat : Absence d'amiante | Oui R+3 - 339 | P0278 |  |

M0305 : Plaques souples bitumineuses antivibratiles

Niveau : R+4

| Localisation | n° de sondage | Description | Echantillon | N° Echantillon | Photo |
|--------------|---------------|--|------------------|----------------|---|
| 409 | 1 | Identifiant : M0305 Description : Plaques souples bitumineuses antivibratiles Résultat : Absence d'amiante | Oui R+4 - 409 | P0305 |  |

M0337 : Élément en fibres-ciment

Pièces : Toiture 3

| Localisation | n° de sondage | Description | Echantillon | N° Echantillon | Photo |
|--------------|---------------|---|------------------|----------------|---|
| Toiture 3 | 1 | <p>Identifiant : M0337</p> <p>Description : Élément en fibres-ciment</p> <p>Résultat : Présence d'amiante</p> | Oui Toiture 3 | P0337 |  |

9 - Fondations et soubassements

Sans objet

10 - Aménagements, voiries et réseaux divers

Sans objet

Composants ne figurant pas sur la Norme NF X 46-020 d'Août 2017

Sans objet

5.2 Récapitulatif zone par zone

| Zone | Identifiant + Description | Conclusion (justification) | Photo |
|-------|--|---|---|
| M0001 | <u>Localisation :</u> R-1 - 001 <u>Echantillons :</u> P0001 <u>Description :</u> Sol coulé à base ciment (terrazolith...) | Absence d'amiante (Après analyse en laboratoire) |  |
| M0002 | <u>Localisation :</u> R-1 - 001 <u>Echantillons :</u> P0002 <u>Description :</u> Enduit à base de ciment lissé ou taloché | Absence d'amiante (Après analyse en laboratoire) |  |
| M0003 | <u>Localisation :</u> R-1 - 001 <u>Echantillons :</u> P0003 <u>Description :</u> Joint d'assemblage | Absence d'amiante (Après analyse en laboratoire) |  |
| M0004 | <u>Localisation :</u> R-1 - 001 <u>Echantillons :</u> P0004 <u>Description :</u> Colle de faïence | Absence d'amiante (Après analyse en laboratoire) |  |
| M0005 | <u>Localisation :</u> R-1 - 001 <u>Echantillons :</u> P0005 <u>Description :</u> Enduit à base de ciment lissé ou taloché | Absence d'amiante (Après analyse en laboratoire) |  |
| M0006 | <u>Localisation :</u> R-1 - 001 <u>Echantillons :</u> P0006 <u>Description :</u> Peinture intumescente | Absence d'amiante (Après analyse en laboratoire) |  |
| M0007 | <u>Localisation :</u> R-1 - 002 <u>Echantillons :</u> P0007 <u>Description :</u> Joint d'assemblage | Absence d'amiante (Après analyse en laboratoire) |  |
| M0008 | <u>Localisation :</u> R-1 - 003 <u>Echantillons :</u> P0008 <u>Description :</u> Enduit à base de ciment lissé ou taloché | Absence d'amiante (Après analyse en laboratoire) |  |
| M0009 | <u>Localisation :</u> R-1 - 004 <u>Echantillons :</u> P0009 <u>Description :</u> Joint entre éléments | Absence d'amiante (Après analyse en laboratoire) |  |
| M0010 | <u>Localisation :</u> R-1 - 004 <u>Echantillons :</u> P0010 <u>Description :</u> Enduit à base de ciment lissé ou taloché | Absence d'amiante (Après analyse en laboratoire) |  |
| M0011 | <u>Localisation :</u> R-1 - 005 <u>Echantillons :</u> P0011 <u>Description :</u> Enduit à base de ciment lissé ou taloché | Absence d'amiante (Après analyse en laboratoire) |  |



| Zone | Identifiant + Description | Conclusion (justification) | Photo |
|-------|--|--|---|
| M0012 | <u>Localisation :</u> R-1 - 005 <u>Echantillons :</u> P0012 <u>Description :</u> Enduit à base de plâtre lissé ou taloché | Absence d'amiante (Après analyse en laboratoire) |  |
| M0013 | <u>Localisation :</u> R-1 - 005 <u>Echantillons :</u> P0013 <u>Description :</u> Enduit à base de ciment lissé ou taloché | Absence d'amiante (Après analyse en laboratoire) |  |
| M0014 | <u>Localisation :</u> R-1 - 007 <u>Echantillons :</u> P0014 <u>Description :</u> Enduit à base de ciment lissé ou taloché | Absence d'amiante (Après analyse en laboratoire) |  |
| M0015 | <u>Localisation :</u> R-1 - 007 <u>Echantillons :</u> P0015 <u>Description :</u> Joint plat prédécoupé pour brides | Présence d'amiante (Après analyse en laboratoire) |  |
| M0016 | <u>Localisation :</u> R-1 - Esc18 <u>Echantillons :</u> P0016 <u>Description :</u> Enduit à base de plâtre lissé ou taloché | Absence d'amiante (Après analyse en laboratoire) |  |
| M0017 | <u>Localisation :</u> R-1 - Esc18 <u>Echantillons :</u> P0017 <u>Description :</u> Enduit à base de plâtre lissé ou taloché | Absence d'amiante (Après analyse en laboratoire) |  |
| M0018 | <u>Localisation :</u> RDC - 001 <u>Echantillons :</u> P0018 <u>Description :</u> Colle non bitumineuse + ragréage | Absence d'amiante (Après analyse en laboratoire) |  |
| M0019 | <u>Localisation :</u> RDC - 001 <u>Echantillons :</u> P0019 <u>Description :</u> Enduit à base de plâtre lissé ou taloché | Absence d'amiante (Après analyse en laboratoire) |  |

| Zone | Identifiant + Description | Conclusion (justification) | Photo |
|-------|--|---|---|
| M0020 | <u>Localisation :</u> RDC - 001 <u>Echantillons :</u> P0020 <u>Description :</u> Enduit à base de ciment lissé ou taloché | Absence d'amiante (Après analyse en laboratoire) |  |
| M0021 | <u>Localisation :</u> RDC - 001 <u>Echantillons :</u> P0021 <u>Description :</u> Enduit à base de plâtre lissé ou taloché | Absence d'amiante (Après analyse en laboratoire) |  |
| M0022 | <u>Localisation :</u> RDC - 002 <u>Echantillons :</u> P0022 <u>Description :</u> Enduit à base de plâtre lissé ou taloché | Absence d'amiante (Après analyse en laboratoire) |  |
| M0023 | <u>Localisation :</u> RDC - 002 <u>Echantillons :</u> P0023 <u>Description :</u> Joint entre éléments | Absence d'amiante (Après analyse en laboratoire) |  |
| M0024 | <u>Localisation :</u> RDC - 003 <u>Echantillons :</u> P0024 <u>Description :</u> Enduit à base de plâtre lissé ou taloché | Absence d'amiante (Après analyse en laboratoire) |  |
| M0025 | <u>Localisation :</u> RDC - 003 <u>Echantillons :</u> P0025 <u>Description :</u> Joint de mastic de vitrage (notamment châssis aluminium) | Absence d'amiante (Après analyse en laboratoire) |  |
| M0026 | <u>Localisation :</u> RDC - 006 <u>Echantillons :</u> P0026 <u>Description :</u> Colle de faïence | Absence d'amiante (Après analyse en laboratoire) |  |
| M0027 | <u>Localisation :</u> RDC - 006 <u>Echantillons :</u> P0027 <u>Description :</u> Colle de carrelage | Absence d'amiante (Après analyse en laboratoire) |  |

| Zone | Identifiant + Description | Conclusion (justification) | Photo |
|-------|--|---|---|
| M0028 | <p>Localisation : RDC - 007 Echantillons : P0028 Description : Colle de faïence</p> | Absence d'amiante (Après analyse en laboratoire) |  |
| M0029 | <p>Localisation : RDC - 008 Echantillons : P0029 Description : Joint de mastic de vitrage (notamment châssis aluminium)</p> | Absence d'amiante (Après analyse en laboratoire) |  |
| M0030 | <p>Localisation : RDC - 010 Echantillons : P0030 Description : Enduit à base de plâtre lissé ou taloché</p> | Absence d'amiante (Après analyse en laboratoire) |  |
| M0031 | <p>Localisation : RDC - 012 Echantillons : P0031 Description : Enduit à base de plâtre lissé ou taloché</p> | Absence d'amiante (Après analyse en laboratoire) |  |
| M0032 | <p>Localisation : R-1 - 001 Echantillons : P0032 Description : Joint de mastic de vitrage (notamment châssis aluminium)</p> | Absence d'amiante (Après analyse en laboratoire) |  |
| M0033 | <p>Localisation : R-1 - 004 Echantillons : P0033 Description : Joint entre éléments</p> | Absence d'amiante (Après analyse en laboratoire) |  |

| Zone | Identifiant + Description | Conclusion (justification) | Photo |
|-------|--|---|---|
| M0034 | <u>Localisation :</u> R+1 - 101 <u>Echantillons :</u> P0034 <u>Description :</u> Colle non bitumineuse | Absence d'amiante (Après analyse en laboratoire) |  |
| M0035 | <u>Localisation :</u> R+1 - 101 <u>Echantillons :</u> P0035 <u>Description :</u> Enduit à base de plâtre lissé ou taloché | Absence d'amiante (Après analyse en laboratoire) |  |
| M0036 | <u>Localisation :</u> R+1 - 101 <u>Echantillons :</u> P0036 <u>Description :</u> Enduit à base de plâtre lissé ou taloché | Absence d'amiante (Après analyse en laboratoire) |  |
| M0037 | <u>Localisation :</u> R+1 - 102 <u>Echantillons :</u> P0037 <u>Description :</u> Enduit à base de plâtre lissé ou taloché | Absence d'amiante (Après analyse en laboratoire) |  |
| M0038 | <u>Localisation :</u> R+1 - 103 <u>Echantillons :</u> P0038 <u>Description :</u> Enduit à base de plâtre lissé ou taloché | Absence d'amiante (Après analyse en laboratoire) |  |
| M0039 | <u>Localisation :</u> R+1 - 104 <u>Echantillons :</u> P0039 <u>Description :</u> Enduit à base de plâtre lissé ou taloché | Absence d'amiante (Après analyse en laboratoire) |  |
| M0040 | <u>Localisation :</u> R+1 - 105 <u>Echantillons :</u> P0040 <u>Description :</u> Colle non bitumineuse + ragréage | Absence d'amiante (Après analyse en laboratoire) |  |
| M0041 | <u>Localisation :</u> R+1 - 105 <u>Echantillons :</u> P0041 <u>Description :</u> Colle de carrelage | Absence d'amiante (Après analyse en laboratoire) |  |





| Zone | Identifiant + Description | Conclusion (justification) | Photo |
|-------|--|---|---|
| M0042 | <u>Localisation</u> : R+1 - 105 <u>Echantillons</u> : P0042 <u>Description</u> : Colle de faïence | Absence d'amiante (Après analyse en laboratoire) |  |
| M0043 | <u>Localisation</u> : R+1 - 105 <u>Echantillons</u> : P0043 <u>Description</u> : Enduit à base de plâtre lissé ou taloché | Absence d'amiante (Après analyse en laboratoire) |  |
| M0044 | <u>Localisation</u> : R+1 - 105 <u>Echantillons</u> : P0044 <u>Description</u> : Enduit à base de plâtre lissé ou taloché | Absence d'amiante (Après analyse en laboratoire) |  |
| M0045 | <u>Localisation</u> : R+1 - 107 <u>Echantillons</u> : P0045 <u>Description</u> : Colle non bitumineuse + ragréage | Absence d'amiante (Après analyse en laboratoire) |  |
| M0046 | <u>Localisation</u> : R+1 - 107 <u>Echantillons</u> : P0046 <u>Description</u> : Enduit à base de plâtre lissé ou taloché | Absence d'amiante (Après analyse en laboratoire) |  |
| M0047 | <u>Localisation</u> : R+1 - 109 <u>Echantillons</u> : P0047 <u>Description</u> : Colle non bitumineuse + ragréage | Absence d'amiante (Après analyse en laboratoire) |  |
| M0048 | <u>Localisation</u> : R+1 - 109 <u>Echantillons</u> : P0048 <u>Description</u> : Enduit à base de plâtre lissé ou taloché | Absence d'amiante (Après analyse en laboratoire) |  |



| Zone | Identifiant + Description | Conclusion (justification) | Photo |
|-------|--|--|---|
| M0049 | <p>Localisation : R+1 - 109 Echantillons : P0049 Description : Enduit à base de plâtre lissé ou taloché</p> | <p>Absence d'amiante (Après analyse en laboratoire)</p> |  |
| M0050 | <p>Localisation : R+1 - 109 Echantillons : P0050 Description : Joint d'étanchéité entre menuiserie et structure</p> | <p>Absence d'amiante (Après analyse en laboratoire)</p> |  |
| M0051 | <p>Localisation : R+1 - 109 Echantillons : P0051 Description : Joint d'étanchéité entre menuiserie et structure</p> | <p>Absence d'amiante (Après analyse en laboratoire)</p> |  |

| Zone | Identifiant + Description | Conclusion (justification) | Photo |
|-------|--|---|---|
| M0052 | <p>Localisation : R+1 - 110 Echantillons : P0052 Description : Colle non bitumineuse + ragréage</p> | <p>Absence d'amiante (Après analyse en laboratoire)</p> |  |
| M0053 | <p>Localisation : R+1 - 110 Echantillons : P0053 Description : Enduit à base de plâtre lissé ou taloché</p> | <p>Absence d'amiante (Après analyse en laboratoire)</p> |  |
| M0054 | <p>Localisation : R+1 - 110 Echantillons : P0054 Description : Colle de faïence</p> | <p>Présence d'amiante (Après analyse en laboratoire)</p> |  |
| M0055 | <p>Localisation : R+1 - 111 Echantillons : P0055 Description : Enduit à base de plâtre lissé ou taloché</p> | <p>Absence d'amiante (Après analyse en laboratoire)</p> |  |

| Zone | Identifiant + Description | Conclusion (justification) | Photo |
|-------|---|---|---|
| M0056 | <p><u>Localisation</u> : R+1 - 113 <u>Echantillons</u> : P0056 <u>Description</u> : Colle non bitumineuse + ragréage</p> | Absence d'amiante (Après analyse en laboratoire) |  |
| M0057 | <p><u>Localisation</u> : R+1 - 113 <u>Echantillons</u> : P0057 <u>Description</u> : Enduit à base de plâtre lissé ou taloché</p> | Absence d'amiante (Après analyse en laboratoire) |  |
| M0058 | <p><u>Localisation</u> : R+1 - 113 <u>Echantillons</u> : P0058 <u>Description</u> : Joint d'étanchéité entre menuiserie et structure</p> | Absence d'amiante (Après analyse en laboratoire) |  |
| M0059 | <p><u>Localisation</u> : R+1 - 112 <u>Echantillons</u> : P0059 <u>Description</u> : Colle de faïence</p> | Absence d'amiante (Après analyse en laboratoire) |  |
| M0060 | <p><u>Localisation</u> : R+2 - 201 <u>Echantillons</u> : P0060 <u>Description</u> : Colle non bitumineuse</p> | Absence d'amiante (Après analyse en laboratoire) |  |

| Zone | Identifiant + Description | Conclusion (justification) | Photo |
|-------|---|---|---|
| M0061 | <p><u>Localisation</u> : Tous niveaux - ESC14</p> <p><u>Echantillons</u> : P0061</p> <p><u>Description</u> : Enduit à base de plâtre lissé ou taloché</p> | Absence d'amiante (Après analyse en laboratoire) |  |
| M0062 | <p><u>Localisation</u> : R+2 - 201</p> <p><u>Echantillons</u> : P0062</p> <p><u>Description</u> : Enduit à base de plâtre lissé ou taloché</p> | Absence d'amiante (Après analyse en laboratoire) |  |
| M0063 | <p><u>Localisation</u> : R+2 - 202</p> <p><u>Echantillons</u> : P0063</p> <p><u>Description</u> : Joint entre éléments</p> | Absence d'amiante (Après analyse en laboratoire) |  |
| M0064 | <p><u>Localisation</u> : R+2 - 202</p> <p><u>Echantillons</u> : P0064</p> <p><u>Description</u> : Joint entre éléments</p> | Absence d'amiante (Après analyse en laboratoire) |  |

| Zone | Identifiant + Description | Conclusion (justification) | Photo |
|-------|--|--|---|
| M0065 | <p>Localisation : R+2 - 202 Echantillons : P0065 Description : Enduit à base de ciment lissé ou taloché</p> | <p>Absence d'amiante (Après analyse en laboratoire)</p> |  |
| M0066 | <p>Localisation : R+2 - 203 Echantillons : P0066 Description : Colle de carrelage</p> | <p>Absence d'amiante (Après analyse en laboratoire)</p> |  |
| M0067 | <p>Localisation : R+2 - 203 Echantillons : P0067 Description : Colle de faïence</p> | <p>Absence d'amiante (Après analyse en laboratoire)</p> |  |
| M0068 | <p>Localisation : R+2 - 204 Echantillons : P0068 Description : Colle non bitumineuse</p> | <p>Absence d'amiante (Après analyse en laboratoire)</p> |  |



| Zone | Identifiant + Description | Conclusion (justification) | Photo |
|-------|---|--|---|
| M0069 | <p>Localisation : R+2 - 204 Echantillons : P0069 Description : Colle de faïence</p> | <p>Absence d'amiante (Après analyse en laboratoire)</p> |  |
| M0070 | <p>Localisation : R+3 - 304 Echantillons : P0070 Description : Colle de faïence</p> | <p>Absence d'amiante (Après analyse en laboratoire)</p> |  |
| M0071 | <p>Localisation : R+3 - 305 Echantillons : P0071 Description : Colle non bitumineuse</p> | <p>Absence d'amiante (Après analyse en laboratoire)</p> |  |

| Zone | Identifiant + Description | Conclusion (justification) | Photo |
|-------|--|--|---|
| M0072 | <p>Localisation : R+3 - 305 Echantillons : P0072 Description : Colle de faïence</p> | <p>Absence d'amiante (Après analyse en laboratoire)</p> |  |
| M0073 | <p>Localisation : R+3 - 305 Echantillons : P0073 Description : Enduit à base de plâtre lissé ou taloché</p> | <p>Absence d'amiante (Après analyse en laboratoire)</p> |  |
| M0074 | <p>Localisation : R+3 - 306 Echantillons : P0074 Description : Panneaux et plaques</p> | <p>Absence d'amiante (Après analyse en laboratoire)</p> |  |

| Zone | Identifiant + Description | Conclusion (justification) | Photo |
|-------|--|---|---|
| M0075 | <u>Localisation :</u> R+4 - 401 <u>Echantillons :</u> P0075 <u>Description :</u> Colle non bitumineuse + ragréage | Absence d'amiante (Après analyse en laboratoire) |  |
| M0076 | <u>Localisation :</u> R+4 - 403 <u>Echantillons :</u> P0076 <u>Description :</u> Panneaux et plaques | Absence d'amiante (Après analyse en laboratoire) |  |
| M0077 | <u>Localisation :</u> R+4 - 404 <u>Echantillons :</u> P0077 <u>Description :</u> Colle de carrelage | Absence d'amiante (Après analyse en laboratoire) |  |
| M0078 | <u>Localisation :</u> R+4 - 404 <u>Echantillons :</u> P0078 <u>Description :</u> Colle de faïence | Absence d'amiante (Après analyse en laboratoire) |  |
| M0079 | <u>Localisation :</u> R+4 - 405 <u>Echantillons :</u> P0079 <u>Description :</u> Colle non bitumineuse | Absence d'amiante (Après analyse en laboratoire) | |



| Zone | Identifiant + Description | Conclusion (justification) | Photo |
|-------|--|--|---|
| M0080 | <p>Localisation : R+4 - 403 Echantillons : P0080 Description : Enduit à base de plâtre lissé ou taloché</p> | <p>Absence d'amiante (Après analyse en laboratoire)</p> |  |
| M0081 | <p>Localisation : R+4 - 403 Echantillons : P0081 Description : Joint de mastic de vitrage (notamment châssis aluminium)</p> | <p>Absence d'amiante (Après analyse en laboratoire)</p> |  |
| M0082 | <p>Localisation : R+4 - 403 Echantillons : P0082 Description : Joint d'étanchéité entre menuiserie et structure</p> | <p>Absence d'amiante (Après analyse en laboratoire)</p> |  |



| Zone | Identifiant + Description | Conclusion (justification) | Photo |
|-------|--|--|---|
| M0083 | <p>Localisation : R+4 - 406 Echantillons : P0083 Description : Joint de mastic de vitrage (notamment châssis aluminium)</p> | <p>Absence d'amiante (Après analyse en laboratoire)</p> |  |
| M0084 | <p>Localisation : R+4 - 406 Echantillons : P0084 Description : Joint d'étanchéité entre menuiserie et structure</p> | <p>Absence d'amiante (Après analyse en laboratoire)</p> |  |
| M0085 | <p>Localisation : RDC - 003 Echantillons : P0085 Description : Joint de mastic de vitrage (notamment châssis aluminium)</p> | <p>Absence d'amiante (Après analyse en laboratoire)</p> |  |
| M0086 | <p>Localisation : RDC - 012 Echantillons : P0086 Description : Joint de mastic de vitrage (notamment châssis aluminium)</p> | <p>Absence d'amiante (Après analyse en laboratoire)</p> |  |





| Zone | Identifiant + Description | Conclusion (justification) | Photo |
|-------|--|--|---|
| M0087 | <p>Localisation : R-1 - 009 Echantillons : P0087 Description : Joint d'assemblage</p> | <p>Absence d'amiante (Après analyse en laboratoire)</p> |  |
| M0088 | <p>Localisation : RDC - Esc12 Echantillons : P0088 Description : Joint de mastic de vitrage (notamment châssis aluminium)</p> | <p>Absence d'amiante (Après analyse en laboratoire)</p> |  |
| M0089 | <p>Localisation : RDC - Esc12 Echantillons : P0089 Description : Nez de marche</p> | <p>Absence d'amiante (Après analyse en laboratoire)</p> |  |

| Zone | Identifiant + Description | Conclusion (justification) | Photo |
|-------|---|--|---|
| M0090 | <p>Localisation : RDC - Esc12 Echantillons : P0090 Description : Enduit à base de plâtre lissé ou taloché</p> | <p>Absence d'amiante (Après analyse en laboratoire)</p> |  |
| M0091 | <p>Localisation : RDC - Esc12 Echantillons : P0091 Description : Enduit à base de plâtre lissé ou taloché</p> | <p>Absence d'amiante (Après analyse en laboratoire)</p> |  |
| M0092 | <p>Localisation : RDC - Esc12 Echantillons : P0092 Description : Calorifuge (tresses, coquilles, matelas...)</p> | <p>Absence d'amiante (Après analyse en laboratoire)</p> |  |

| Zone | Identifiant + Description | Conclusion (justification) | Photo |
|-------|---|---|---|
| M0093 | <p>Localisation : R-1 - 012 Echantillons : P0093 Description : Sol coulé à base ciment (terrazolith...)</p> | Absence d'amiante (Après analyse en laboratoire) |  |
| M0094 | <p>Localisation : R-1 - 012 Echantillons : P0094 Description : Calorifuge (tresses, coquilles, matelas...)</p> | Absence d'amiante (Après analyse en laboratoire) |  |
| M0095 | <p>Localisation : R-1 - 012 Echantillons : P0095 Description : Calorifuge (tresses, coquilles, matelas...)</p> | Absence d'amiante (Après analyse en laboratoire) |  |
| M0096 | <p>Localisation : R-1 - 012 Echantillons : P0096 Description : Calorifuge (tresses, coquilles, matelas...)</p> | Absence d'amiante (Après analyse en laboratoire) |  |
| M0097 | <p>Localisation : R-1 - 012 Echantillons : P0097 Description : Calorifuge (tresses, coquilles, matelas...)</p> | Absence d'amiante (Après analyse en laboratoire) |  |
| M0098 | <p>Localisation : R-1 - 012 Echantillons : P0098 Description : Calorifuge (tresses, coquilles, matelas...)</p> | Absence d'amiante (Après analyse en laboratoire) |  |

| Zone | Identifiant + Description | Conclusion (justification) | Photo |
|-------|---|--|---|
| M0099 | <p>Localisation : R-1 - 012 Echantillons : P0099 Description : Calorifuge (tresses, coquilles, matelas...)</p> | <p>Absence d'amiante (Après analyse en laboratoire)</p> |  |
| M0100 | <p>Localisation : R-1 - 012 Echantillons : P0100 Description : Calorifuge (tresses, coquilles, matelas...)</p> | <p>Absence d'amiante (Après analyse en laboratoire)</p> |  |
| M0101 | <p>Localisation : R-1 - 012 Echantillons : P0101 Description : Calorifuge (tresses, coquilles, matelas...)</p> | <p>Absence d'amiante (Après analyse en laboratoire)</p> |  |
| M0102 | <p>Localisation : R-1 - 012 Echantillons : P0102 Description : Calorifuge (tresses, coquilles, matelas...)</p> | <p>Absence d'amiante (Après analyse en laboratoire)</p> |  |

| Zone | Identifiant + Description | Conclusion (justification) | Photo |
|-------|---|--|---|
| M0103 | <p>Localisation : R-1 - 012 Echantillons : P0103 Description : Calorifuge (tresses, coquilles, matelas...)</p> | <p>Absence d'amiante (Après analyse en laboratoire)</p> |  |
| M0104 | <p>Localisation : R-1 - 012 Echantillons : P0104 Description : Calorifuge (tresses, coquilles, matelas...)</p> | <p>Absence d'amiante (Après analyse en laboratoire)</p> |  |
| M0105 | <p>Localisation : R-1 - 012 Echantillons : P0105 Description : Calorifuge (tresses, coquilles, matelas...)</p> | <p>Absence d'amiante (Après analyse en laboratoire)</p> |  |

| Zone | Identifiant + Description | Conclusion (justification) | Photo |
|-------|---|--|---|
| M0106 | <p>Localisation : R-1 - 012 Echantillons : P0106 Description : Calorifuge (tresses, coquilles, matelas...)</p> | <p>Absence d'amiante (Après analyse en laboratoire)</p> |  |
| M0107 | <p>Localisation : R-1 - 012 Echantillons : P0107 Description : Calorifuge (tresses, coquilles, matelas...)</p> | <p>Absence d'amiante (Après analyse en laboratoire)</p> |  |
| M0108 | <p>Localisation : R-1 - 012 Echantillons : P0108 Description : Brique blanche silico-calcaire et joint</p> | <p>Absence d'amiante (Après analyse en laboratoire)</p> |  |
| M0109 | <p>Localisation : R-1 - 012 Echantillons : P0109 Description : Joint plat prédécoupé pour brides</p> | <p>Absence d'amiante (Après analyse en laboratoire)</p> |  |
| M0110 | <p>Localisation : R-1 - 012 Echantillons : P0110 Description : Joint d'étanchéité bruleur</p> | <p>Absence d'amiante (Après analyse en laboratoire)</p> |  |

| Zone | Identifiant + Description | Conclusion (justification) | Photo |
|-------|---|---|---|
| M0111 | <p>Localisation : R-1 - 013 Echantillons : P0111 Description : Calorifuge (tresses, coquilles, matelas...)</p> | <p>Absence d'amiante (Après analyse en laboratoire)</p> |  |
| M0112 | <p>Localisation : R-1 - 013 Echantillons : P0112 Description : Calorifuge (tresses, coquilles, matelas...)</p> | <p>Présence d'amiante (Après analyse en laboratoire)</p> |  |
| M0113 | <p>Localisation : R-1 - 014 Echantillons : P0113 Description : Calorifuge (tresses, coquilles, matelas...)</p> | <p>Absence d'amiante (Après analyse en laboratoire)</p> |  |
| M0114 | <p>Localisation : R-1 - 016 Echantillons : P0114 Description : Colle non bitumineuse + ragréage</p> | <p>Absence d'amiante (Après analyse en laboratoire)</p> |  |

| Zone | Identifiant + Description | Conclusion (justification) | Photo |
|-------|--|--|---|
| M0115 | <p>Localisation : R-1 - 016 Echantillons : P0115 Description : Enduit à base de ciment lissé ou taloché</p> | <p>Absence d'amiante (Après analyse en laboratoire)</p> |  |
| M0116 | <p>Localisation : R-1 - 016 Echantillons : P0116 Description : Enduit à base de ciment lissé ou taloché</p> | <p>Absence d'amiante (Après analyse en laboratoire)</p> |  |
| M0117 | <p>Localisation : R-1 - 016 Echantillons : P0117 Description : Joint entre éléments</p> | <p>Absence d'amiante (Après analyse en laboratoire)</p> |  |

| Zone | Identifiant + Description | Conclusion (justification) | Photo |
|-------|--|--|---|
| M0118 | <p>Localisation : R-1 - 018 Echantillons : P0118 Description : Enduit à base de plâtre lissé ou taloché</p> | <p>Absence d'amiante (Après analyse en laboratoire)</p> |  |
| M0119 | <p>Localisation : R-1 - 019 Echantillons : P0119 Description : Mastic</p> | <p>Absence d'amiante (Après analyse en laboratoire)</p> |  |
| M0120 | <p>Localisation : RDC - Esc05 Echantillons : P0120 Description : Nez de marche</p> | <p>Absence d'amiante (Après analyse en laboratoire)</p> |  |

| Zone | Identifiant + Description | Conclusion (justification) | Photo |
|-------|--|--|---|
| M0121 | <p>Localisation : R-1 - 023 Echantillons : P0121 Description : Enduit à base de plâtre lissé ou taloché</p> | <p>Absence d'amiante (Après analyse en laboratoire)</p> |  |
| M0122 | <p>Localisation : R-1 - 023 Echantillons : P0122 Description : Enduit à base de ciment lissé ou taloché</p> | <p>Absence d'amiante (Après analyse en laboratoire)</p> |  |
| M0123 | <p>Localisation : R-1 - 023 Echantillons : P0123 Description : Joint de mastic de vitrage (notamment châssis aluminium)</p> | <p>Absence d'amiante (Après analyse en laboratoire)</p> |  |

| Zone | Identifiant + Description | Conclusion (justification) | Photo |
|-------|--|---|---|
| M0124 | <p>Localisation : R-1 - 024 Echantillons : P0124 Description : Mastic</p> | Absence d'amiante (Après analyse en laboratoire) |  |
| M0125 | <p>Localisation : R-1 - 025 Echantillons : P0125 Description : Mastic</p> | Absence d'amiante (Après analyse en laboratoire) |  |
| M0126 | <p>Localisation : R-1 - 026 Echantillons : P0126 Description : Nez de marche</p> | Absence d'amiante (Après analyse en laboratoire) |  |
| M0127 | <p>Localisation : R-1 - 027 Echantillons : P0127 Description : Enduit à base de ciment lissé ou taloché</p> | Absence d'amiante (Après analyse en laboratoire) |  |
| M0128 | <p>Localisation : R-1 - 027 Echantillons : P0128 Description : Peinture de sol + ragréage</p> | Absence d'amiante (Après analyse en laboratoire) |  |
| M0129 | <p>Localisation : RDC - 020 Echantillons : P0129 Description : Mastic</p> | Absence d'amiante (Après analyse en laboratoire) |  |

| Zone | Identifiant + Description | Conclusion (justification) | Photo |
|-------|---|--|---|
| M0130 | <p><u>Localisation</u> : RDC - 020 <u>Echantillons</u> : P0130 <u>Description</u> : Sol coulé à base ciment (terrazolith...)</p> | <p>Absence d'amiante (Après analyse en laboratoire)</p> |  |
| M0131 | <p><u>Localisation</u> : RDC - 020 <u>Echantillons</u> : P0131 <u>Description</u> : Enduit à base de ciment lissé ou taloché</p> | <p>Absence d'amiante (Après analyse en laboratoire)</p> |  |
| M0132 | <p><u>Localisation</u> : RDC - 020 <u>Echantillons</u> : P0132 <u>Description</u> : Enduit à base de ciment lissé ou taloché</p> | <p>Absence d'amiante (Après analyse en laboratoire)</p> |  |
| M0133 | <p><u>Localisation</u> : RDC - 019 <u>Echantillons</u> : P0133 <u>Description</u> : Enduit à base de plâtre lissé ou taloché</p> | <p>Absence d'amiante (Après analyse en laboratoire)</p> |  |

| Zone | Identifiant + Description | Conclusion (justification) | Photo |
|-------|--|---|---|
| M0134 | <u>Localisation :</u> RDC - 019 <u>Echantillons :</u> P0134 <u>Description :</u> Mastic | Absence d'amiante (Après analyse en laboratoire) |  |
| M0135 | <u>Localisation :</u> RDC - 021 <u>Echantillons :</u> P0135 <u>Description :</u> Panneaux et plaques | Absence d'amiante (Après analyse en laboratoire) |  |
| M0136 | <u>Localisation :</u> RDC - 021 <u>Echantillons :</u> P0136 <u>Description :</u> Colle de carrelage | Absence d'amiante (Après analyse en laboratoire) |  |
| M0137 | <u>Localisation :</u> RDC - 021 <u>Echantillons :</u> P0137 <u>Description :</u> Enduit à base de plâtre lissé ou taloché | Absence d'amiante (Après analyse en laboratoire) |  |
| M0138 | <u>Localisation :</u> RDC - 022 <u>Echantillons :</u> P0138 <u>Description :</u> Panneaux et plaques | Absence d'amiante (Après analyse en laboratoire) |  |

| Zone | Identifiant + Description | Conclusion (justification) | Photo |
|-------|--|--|---|
| M0139 | <p>Localisation : RDC - 023 Echantillons : P0139 Description : Colle non bitumineuse + ragréage</p> | <p>Absence d'amiante (Après analyse en laboratoire)</p> |  |
| M0140 | <p>Localisation : RDC - 023 Echantillons : P0140 Description : Enduit à base de plâtre lissé ou taloché</p> | <p>Absence d'amiante (Après analyse en laboratoire)</p> |  |
| M0141 | <p>Localisation : RDC - 025 Echantillons : P0141 Description : Panneaux et plaques</p> | <p>Absence d'amiante (Après analyse en laboratoire)</p> |  |

| Zone | Identifiant + Description | Conclusion (justification) | Photo |
|-------|---|---|---|
| M0142 | <p>Localisation : RDC - 021 Echantillons : P0142 Description : Joint d'assemblage</p> | Absence d'amiante (Après analyse en laboratoire) |  |
| M0143 | <p>Localisation : RDC - 021 Echantillons : P0143 Description : Colle de faïence</p> | Absence d'amiante (Après analyse en laboratoire) |  |
| M0144 | <p>Localisation : RDC - 031 Echantillons : P0144 Description : Colle non bitumineuse + ragréage</p> | Absence d'amiante (Après analyse en laboratoire) |  |
| M0145 | <p>Localisation : RDC - 031 Echantillons : P0145 Description : Colle de faïence</p> | Absence d'amiante (Après analyse en laboratoire) |  |
| M0146 | <p>Localisation : RDC - 031 Echantillons : P0146 Description : Colle de faïence</p> | Absence d'amiante (Après analyse en laboratoire) |  |
| M0147 | <p>Localisation : RDC - 031 Echantillons : P0147 Description : Enduit à base de plâtre lissé ou taloché</p> | Absence d'amiante (Après analyse en laboratoire) |  |

| Zone | Identifiant + Description | Conclusion (justification) | Photo |
|-------|--|---|---|
| M0148 | <p>Localisation : RDC - 013 Echantillons : P0148 Description : Sol coulé à base ciment (terrazolith...)</p> | Absence d'amiante (Après analyse en laboratoire) |  |
| M0149 | <p>Localisation : RDC - 013 Echantillons : P0149 Description : Enduit à base de ciment lissé ou taloché</p> | Absence d'amiante (Après analyse en laboratoire) |  |
| M0150 | <p>Localisation : RDC - 013 Echantillons : P0150 Description : Enduit à base de ciment lissé ou taloché</p> | Absence d'amiante (Après analyse en laboratoire) |  |
| M0151 | <p>Localisation : RDC - 013 Echantillons : P0151 Description : Calorifuge (tresses, coquilles, matelas...)</p> | Absence d'amiante (Après analyse en laboratoire) |  |
| M0152 | <p>Localisation : RDC - 013 Echantillons : P0152 Description : Joint de mastic de vitrage (notamment châssis aluminium)</p> | Absence d'amiante (Après analyse en laboratoire) |  |

| Zone | Identifiant + Description | Conclusion (justification) | Photo |
|-------|---|--|---|
| M0153 | <p><u>Localisation</u> : RDC - 015 <u>Echantillons</u> : P0153 <u>Description</u> : Sol coulé à base ciment (terrazolith...)</p> | <p>Absence d'amiante (Après analyse en laboratoire)</p> |  |
| M0154 | <p><u>Localisation</u> : RDC - 015 <u>Echantillons</u> : P0154 <u>Description</u> : Enduit à base de ciment lissé ou taloché</p> | <p>Absence d'amiante (Après analyse en laboratoire)</p> |  |
| M0155 | <p><u>Localisation</u> : RDC - Esc E <u>Echantillons</u> : P0155 <u>Description</u> : Colle non bitumineuse</p> | <p>Absence d'amiante (Après analyse en laboratoire)</p> |  |
| M0156 | <p><u>Localisation</u> : RDC - Esc E <u>Echantillons</u> : P0156 <u>Description</u> : Colle de carrelage</p> | <p>Absence d'amiante (Après analyse en laboratoire)</p> |  |

| Zone | Identifiant + Description | Conclusion (justification) | Photo |
|-------|---|---|---|
| M0157 | <p><u>Localisation</u> : RDC - Esc E <u>Echantillons</u> : P0157 <u>Description</u> : Joint de mastic de vitrage (notamment châssis aluminium)</p> | Absence d'amiante (Après analyse en laboratoire) |  |
| M0158 | <p><u>Localisation</u> : RDC - Esc E <u>Echantillons</u> : P0158 <u>Description</u> : Enduit à base de plâtre lissé ou taloché</p> | Absence d'amiante (Après analyse en laboratoire) |  |
| M0159 | <p><u>Localisation</u> : RDC - Esc E <u>Echantillons</u> : P0159 <u>Description</u> : Enduit à base de plâtre lissé ou taloché</p> | Absence d'amiante (Après analyse en laboratoire) |  |
| M0160 | <p><u>Localisation</u> : RDC - 016 <u>Echantillons</u> : P0160 <u>Description</u> : Enduit à base de plâtre lissé ou taloché</p> | Absence d'amiante (Après analyse en laboratoire) |  |
| M0161 | <p><u>Localisation</u> : RDC - 016 <u>Echantillons</u> : P0161 <u>Description</u> : Enduit à base de plâtre lissé ou taloché</p> | Absence d'amiante (Après analyse en laboratoire) |  |
| M0162 | <p><u>Localisation</u> : RDC - 016 <u>Echantillons</u> : P0162 <u>Description</u> : Colle non bitumineuse</p> | Absence d'amiante (Après analyse en laboratoire) |  |

| Zone | Identifiant + Description | Conclusion (justification) | Photo |
|-------|--|--|---|
| M0163 | <p>Localisation : RDC - 017 Echantillons : P0163 Description : Colle non bitumineuse</p> | <p>Absence d'amiante (Après analyse en laboratoire)</p> |  |
| M0164 | <p>Localisation : RDC - 018 Echantillons : P0164 Description : Joint de mastic de vitrage (notamment châssis aluminium)</p> | <p>Absence d'amiante (Après analyse en laboratoire)</p> |  |
| M0165 | <p>Localisation : RDC - 017 Echantillons : P0165 Description : Joint de mastic de vitrage (notamment châssis aluminium)</p> | <p>Absence d'amiante (Après analyse en laboratoire)</p> |  |
| M0166 | <p>Localisation : RDC - 017 Echantillons : P0166 Description : Joint de mastic de vitrage (notamment châssis aluminium)</p> | <p>Absence d'amiante (Après analyse en laboratoire)</p> |  |

| Zone | Identifiant + Description | Conclusion (justification) | Photo |
|-------|--|---|---|
| M0167 | <u>Localisation :</u> R+1 - 114 <u>Echantillons :</u> P0167 <u>Description :</u> Colle non bitumineuse + ragréage | Absence d'amiante (Après analyse en laboratoire) |  |
| M0168 | <u>Localisation :</u> R+1 - 114 <u>Echantillons :</u> P0168 <u>Description :</u> Colle de carrelage | Absence d'amiante (Après analyse en laboratoire) |  |
| M0169 | <u>Localisation :</u> R+1 - 114 <u>Echantillons :</u> P0169 <u>Description :</u> Colle de faïence | Absence d'amiante (Après analyse en laboratoire) |  |
| M0170 | <u>Localisation :</u> R+1 - 114 <u>Echantillons :</u> P0170 <u>Description :</u> Enduit à base de plâtre lissé ou taloché | Absence d'amiante (Après analyse en laboratoire) |  |
| M0171 | <u>Localisation :</u> R+1 - 114 <u>Echantillons :</u> P0171 <u>Description :</u> Enduit à base de plâtre lissé ou taloché | Absence d'amiante (Après analyse en laboratoire) |  |
| M0172 | <u>Localisation :</u> R+1 - 114 <u>Echantillons :</u> P0172 <u>Description :</u> Joint de mastic de vitrage (notamment châssis aluminium) | Absence d'amiante (Après analyse en laboratoire) |  |

| Zone | Identifiant + Description | Conclusion (justification) | Photo |
|-------|--|---|---|
| M0173 | <p>Localisation : R+1 - 115 Echantillons : P0173 Description : Joint de mastic de vitrage (notamment châssis aluminium)</p> | <p>Absence d'amiante (Après analyse en laboratoire)</p> |  |
| M0174 | <p>Localisation : R+1 - 119 Echantillons : P0174 Description : Colle non bitumineuse</p> | <p>Absence d'amiante (Après analyse en laboratoire)</p> |  |
| M0175 | <p>Localisation : R+1 - 119 Echantillons : P0175 Description : Colle de carrelage</p> | <p>Présence d'amiante (Après analyse en laboratoire)</p> |  |
| M0176 | <p>Localisation : R+1 - 119 Echantillons : P0176 Description : Colle de faïence</p> | <p>Absence d'amiante (Après analyse en laboratoire)</p> |  |

| Zone | Identifiant + Description | Conclusion (justification) | Photo |
|-------|---|--|---|
| M0177 | <p><u>Localisation</u> : R+1 - 119 <u>Echantillons</u> : P0177 <u>Description</u> : Enduit à base de plâtre lissé ou taloché</p> | <p>Absence d'amiante (Après analyse en laboratoire)</p> |  |
| M0178 | <p><u>Localisation</u> : R+1 - 119 <u>Echantillons</u> : P0178 <u>Description</u> : Enduit à base de plâtre lissé ou taloché</p> | <p>Absence d'amiante (Après analyse en laboratoire)</p> |  |
| M0179 | <p><u>Localisation</u> : R+1 - 121 <u>Echantillons</u> : P0179 <u>Description</u> : Colle non bitumineuse + ragréage</p> | <p>Absence d'amiante (Après analyse en laboratoire)</p> |  |
| M0180 | <p><u>Localisation</u> : R+1 - 121 <u>Echantillons</u> : P0180 <u>Description</u> : Colle de faïence</p> | <p>Absence d'amiante (Après analyse en laboratoire)</p> |  |

| Zone | Identifiant + Description | Conclusion (justification) | Photo |
|-------|--|---|---|
| M0181 | <u>Localisation</u> : R+1 - 116 <u>Echantillons</u> : P0181 <u>Description</u> : Panneaux et plaques | Absence d'amiante (Après analyse en laboratoire) |  |
| M0182 | <u>Localisation</u> : R+1 - 116 <u>Echantillons</u> : P0182 <u>Description</u> : Enduit à base de plâtre lissé ou taloché | Absence d'amiante (Après analyse en laboratoire) |  |
| M0183 | <u>Localisation</u> : R+1 - 116 <u>Echantillons</u> : P0183 <u>Description</u> : Joint de mastic de vitrage (notamment châssis aluminium) | Absence d'amiante (Après analyse en laboratoire) |  |
| M0184 | <u>Localisation</u> : R+1 - 126 <u>Echantillons</u> : P0184 <u>Description</u> : Colle non bitumineuse + ragréage | Absence d'amiante (Après analyse en laboratoire) |  |
| M0185 | <u>Localisation</u> : R+1 - 126 <u>Echantillons</u> : P0185 <u>Description</u> : Enduit à base de plâtre lissé ou taloché | Absence d'amiante (Après analyse en laboratoire) |  |

| Zone | Identifiant + Description | Conclusion (justification) | Photo |
|-------|--|--|---|
| M0186 | <u>Localisation :</u> R+1 - 125 <u>Echantillons :</u> P0186 <u>Description :</u> Panneaux et plaques | Absence d'amiante (Après analyse en laboratoire) |  |
| M0187 | <u>Localisation :</u> R+1 - 128 <u>Echantillons :</u> P0187 <u>Description :</u> Colle non bitumineuse | Absence d'amiante (Après analyse en laboratoire) |  |
| M0188 | <u>Localisation :</u> R+1 - 128 <u>Echantillons :</u> P0188 <u>Description :</u> Colle de faïence | Absence d'amiante (Après analyse en laboratoire) |  |
| M0189 | <u>Localisation :</u> R+1 - 128 <u>Echantillons :</u> P0189 <u>Description :</u> Enduit à base de plâtre lissé ou taloché | Absence d'amiante (Après analyse en laboratoire) |  |
| M0190 | <u>Localisation :</u> R+1 - 130 <u>Echantillons :</u> P0190 <u>Description :</u> Colle non bitumineuse + ragréage | Présence d'amiante (Après analyse en laboratoire) |  |
| M0191 | <u>Localisation :</u> R+1 - 130 <u>Echantillons :</u> P0191 <u>Description :</u> Colle de faïence | Absence d'amiante (Après analyse en laboratoire) |  |
| M0192 | <u>Localisation :</u> R+1 - 130 <u>Echantillons :</u> P0192 <u>Description :</u> Enduit à base de plâtre lissé ou taloché | Absence d'amiante (Après analyse en laboratoire) |  |

| Zone | Identifiant + Description | Conclusion (justification) | Photo |
|-------|--|--|---|
| M0193 | <u>Localisation :</u> R+1 - 130 <u>Echantillons :</u> P0193 <u>Description :</u> Colle de carrelage | Présence d'amiante (Après analyse en laboratoire) |  |
| M0194 | <u>Localisation :</u> R+1 - 134 <u>Echantillons :</u> P0194 <u>Description :</u> Colle de faïence | Absence d'amiante (Après analyse en laboratoire) |  |
| M0195 | <u>Localisation :</u> R+1 - 135 <u>Echantillons :</u> P0195 <u>Description :</u> Enduit à base de plâtre lissé ou taloché | Absence d'amiante (Après analyse en laboratoire) |  |
| M0196 | <u>Localisation :</u> R+1 - 141 <u>Echantillons :</u> P0196 <u>Description :</u> Enduit à base de plâtre lissé ou taloché | Absence d'amiante (Après analyse en laboratoire) |  |
| M0197 | <u>Localisation :</u> R+1 - 141 <u>Echantillons :</u> P0197 <u>Description :</u> Enduit à base de plâtre lissé ou taloché | Absence d'amiante (Après analyse en laboratoire) |  |



| Zone | Identifiant + Description | Conclusion (justification) | Photo |
|-------|--|---|---|
| M0198 | <p>Localisation : R+1 - 141 Echantillons : P0198 Description : Joint de mastic de vitrage (notamment châssis aluminium)</p> | <p>Absence d'amiante (Après analyse en laboratoire)</p> |  |
| M0199 | <p>Localisation : R+1 - 128 Echantillons : P0199 Description : Joint de mastic de vitrage (notamment châssis aluminium)</p> | <p>Absence d'amiante (Après analyse en laboratoire)</p> |  |
| M0200 | <p>Localisation : R+1 - 128 Echantillons : P0200 Description : Joint d'étanchéité entre menuiserie et structure</p> | <p>Absence d'amiante (Après analyse en laboratoire)</p> |  |
| M0201 | <p>Localisation : R+2 - 206 Echantillons : P0201 Description : Joint de mastic de vitrage (notamment châssis aluminium)</p> | <p>Absence d'amiante (Après analyse en laboratoire)</p> |  |
| M0202 | <p>Localisation : R+2 - 207 Echantillons : P0202 Description : Colle non bitumineuse + ragréage</p> | <p>Absence d'amiante (Après analyse en laboratoire)</p> |  |
| M0203 | <p>Localisation : R+2 - 207 Echantillons : P0203 Description : Colle de faïence</p> | <p>Présence d'amiante (Après analyse en laboratoire)</p> |  |
| M0204 | <p>Localisation : R+2 - 207 Echantillons : P0204 Description : Enduit à base de plâtre lissé ou taloché</p> | <p>Absence d'amiante (Après analyse en laboratoire)</p> |  |
| M0205 | <p>Localisation : R+2 - 207 Echantillons : P0205 Description : Enduit à base de plâtre lissé ou taloché</p> | <p>Absence d'amiante (Après analyse en laboratoire)</p> |  |





| Zone | Identifiant + Description | Conclusion (justification) | Photo |
|-------|--|--|---|
| M0206 | <u>Localisation :</u> R+2 - 207 <u>Echantillons :</u> P0206 <u>Description :</u> Joint entre éléments | Absence d'amiante (Après analyse en laboratoire) |  |
| M0207 | <u>Localisation :</u> R+2 - 209 <u>Echantillons :</u> P0207 <u>Description :</u> Colle non bitumineuse + ragréage | Absence d'amiante (Après analyse en laboratoire) |  |
| M0208 | <u>Localisation :</u> R+2 - 209 <u>Echantillons :</u> P0208 <u>Description :</u> Colle de faïence | Absence d'amiante (Après analyse en laboratoire) |  |
| M0209 | <u>Localisation :</u> R+2 - 209 <u>Echantillons :</u> P0209 <u>Description :</u> Panneaux et plaques | Absence d'amiante (Après analyse en laboratoire) |  |
| M0210 | <u>Localisation :</u> R+2 - 209 <u>Echantillons :</u> P0210 <u>Description :</u> Joint de mastic de vitrage (notamment châssis aluminium) | Absence d'amiante (Après analyse en laboratoire) |  |
| M0211 | <u>Localisation :</u> R+2 - 209 <u>Echantillons :</u> P0211 <u>Description :</u> Colle de faïence | Absence d'amiante (Après analyse en laboratoire) |  |
| M0212 | <u>Localisation :</u> R+2 - 210 <u>Echantillons :</u> P0212 <u>Description :</u> Colle non bitumineuse + ragréage | Absence d'amiante (Après analyse en laboratoire) |  |
| M0213 | <u>Localisation :</u> R+2 - 210 <u>Echantillons :</u> P0213 <u>Description :</u> Enduit à base de plâtre lissé ou taloché | Absence d'amiante (Après analyse en laboratoire) |  |
| M0214 | <u>Localisation :</u> R+2 - 210 <u>Echantillons :</u> P0214 <u>Description :</u> Enduit à base de plâtre lissé ou taloché | Absence d'amiante (Après analyse en laboratoire) |  |
| M0215 | <u>Localisation :</u> R+2 - 211 <u>Echantillons :</u> P0215 <u>Description :</u> Colle non bitumineuse | Absence d'amiante (Après analyse en laboratoire) |  |
| M0216 | <u>Localisation :</u> R+2 - 211 <u>Echantillons :</u> P0216 <u>Description :</u> Colle de carrelage | Présence d'amiante (Après analyse en laboratoire) |  |

| Zone | Identifiant + Description | Conclusion (justification) | Photo |
|-------|--|---|---|
| M0217 | <u>Localisation :</u> R+2 - 211 <u>Echantillons :</u> P0217 <u>Description :</u> Colle de faïence | Absence d'amiante (Après analyse en laboratoire) |  |
| M0218 | <u>Localisation :</u> R+2 - 211 <u>Echantillons :</u> P0218 <u>Description :</u> Joint de mastic de vitrage (notamment châssis aluminium) | Absence d'amiante (Après analyse en laboratoire) |  |
| M0219 | <u>Localisation :</u> R+2 - 211 <u>Echantillons :</u> P0219 <u>Description :</u> Colle non bitumineuse | Absence d'amiante (Après analyse en laboratoire) |  |
| M0220 | <u>Localisation :</u> R+2 - 213 <u>Echantillons :</u> P0220 <u>Description :</u> Colle non bitumineuse + ragréage | Absence d'amiante (Après analyse en laboratoire) |  |
| M0221 | <u>Localisation :</u> R+2 - 213 <u>Echantillons :</u> P0221 <u>Description :</u> Colle de carrelage | Absence d'amiante (Après analyse en laboratoire) |  |
| M0222 | <u>Localisation :</u> R+2 - 215 <u>Echantillons :</u> P0222 <u>Description :</u> Panneaux de cloisons lisses ou moulurées, préfabriquées ou non | Absence d'amiante (Après analyse en laboratoire) |  |
| M0223 | <u>Localisation :</u> R+2 - 216 <u>Echantillons :</u> P0223 <u>Description :</u> Enduit à base de plâtre lissé ou taloché | Absence d'amiante (Après analyse en laboratoire) |  |
| M0224 | <u>Localisation :</u> R+2 - 217 <u>Echantillons :</u> P0224 <u>Description :</u> Enduit à base de plâtre lissé ou taloché | Absence d'amiante (Après analyse en laboratoire) |  |

| Zone | Identifiant + Description | Conclusion (justification) | Photo |
|-------|--|---|---|
| M0225 | <u>Localisation :</u> R+2 - 217 <u>Echantillons :</u> P0225 <u>Description :</u> Joint de mastic de vitrage (notamment châssis aluminium) | Absence d'amiante (Après analyse en laboratoire) |  |
| M0226 | <u>Localisation :</u> R+2 - 217 <u>Echantillons :</u> P0226 <u>Description :</u> Enduit à base de plâtre lissé ou taloché | Absence d'amiante (Après analyse en laboratoire) |  |
| M0227 | <u>Localisation :</u> R+2 - 218 <u>Echantillons :</u> P0227 <u>Description :</u> Joint entre éléments | Absence d'amiante (Après analyse en laboratoire) |  |
| M0228 | <u>Localisation :</u> R+2 - 223 <u>Echantillons :</u> P0228 <u>Description :</u> Colle non bitumineuse | Absence d'amiante (Après analyse en laboratoire) |  |
| M0229 | <u>Localisation :</u> R+2 - 223 <u>Echantillons :</u> P0229 <u>Description :</u> Colle de carrelage | Absence d'amiante (Après analyse en laboratoire) |  |
| M0230 | <u>Localisation :</u> R+2 - 223 <u>Echantillons :</u> P0230 <u>Description :</u> Enduit à base de plâtre lissé ou taloché | Absence d'amiante (Après analyse en laboratoire) |  |
| M0231 | <u>Localisation :</u> R+2 - 226 <u>Echantillons :</u> P0231 <u>Description :</u> Colle de faïence | Absence d'amiante (Après analyse en laboratoire) |  |
| M0232 | <u>Localisation :</u> R+2 - 227 <u>Echantillons :</u> P0232 <u>Description :</u> Colle non bitumineuse + ragréage | Absence d'amiante (Après analyse en laboratoire) |  |

| Zone | Identifiant + Description | Conclusion (justification) | Photo |
|-------|--|---|---|
| M0233 | <p>Localisation : R+2 - 227 Echantillons : P0233 Description : Enduit à base de plâtre lissé ou taloché</p> | <p>Absence d'amiante (Après analyse en laboratoire)</p> |  |
| M0234 | <p>Localisation : R+2 - 229 Echantillons : P0234 Description : Enduit à base de plâtre lissé ou taloché</p> | <p>Absence d'amiante (Après analyse en laboratoire)</p> |  |
| M0235 | <p>Localisation : R+2 - 233 Echantillons : P0235 Description : Colle de faïence</p> | <p>Présence d'amiante (Après analyse en laboratoire)</p> |  |

| Zone | Identifiant + Description | Conclusion (justification) | Photo |
|-------|--|--|---|
| M0236 | <p>Localisation : R+2 - 208 Echantillons : P0236 Description : Colle non bitumineuse + ragréage</p> | <p>Absence d'amiante (Après analyse en laboratoire)</p> |  |
| M0237 | <p>Localisation : R+3 - 307 Echantillons : P0237 Description : Colle non bitumineuse</p> | <p>Absence d'amiante (Après analyse en laboratoire)</p> |  |
| M0238 | <p>Localisation : R+3 - 307 Echantillons : P0238 Description : Colle de faïence</p> | <p>Absence d'amiante (Après analyse en laboratoire)</p> |  |

| Zone | Identifiant + Description | Conclusion (justification) | Photo |
|-------|---|--|---|
| M0239 | <p>Localisation : R+3 - 307 Echantillons : P0239 Description : Enduit à base de plâtre lissé ou taloché</p> | <p>Absence d'amiante (Après analyse en laboratoire)</p> |  |
| M0240 | <p>Localisation : R+3 - 307 Echantillons : P0240 Description : Panneaux et plaques</p> | <p>Absence d'amiante (Après analyse en laboratoire)</p> |  |
| M0241 | <p>Localisation : R+3 - 307 Echantillons : P0241 Description : Enduit à base de plâtre lissé ou taloché</p> | <p>Absence d'amiante (Après analyse en laboratoire)</p> |  |
| M0242 | <p>Localisation : R+3 - 309 Echantillons : P0242 Description : Enduits à base de plâtre ou ciment projetés, lissés ou talochés</p> | <p>Absence d'amiante (Après analyse en laboratoire)</p> |  |

| Zone | Identifiant + Description | Conclusion (justification) | Photo |
|-------|---|--|---|
| M0243 | <p><u>Localisation</u> : R+3 - 312 <u>Echantillons</u> : P0243 <u>Description</u> : Colle non bitumineuse carrelage petit carreaux</p> | <p>Absence d'amiante (Après analyse en laboratoire)</p> |  |
| M0244 | <p><u>Localisation</u> : R+3 - 312 <u>Echantillons</u> : P0244 <u>Description</u> : Colle non bitumineuse carrelage grand carreaux</p> | <p>Absence d'amiante (Après analyse en laboratoire)</p> |  |
| M0245 | <p><u>Localisation</u> : R+3 - 312 <u>Echantillons</u> : P0245 <u>Description</u> : Colle de carrelage</p> | <p>Absence d'amiante (Après analyse en laboratoire)</p> |  |
| M0246 | <p><u>Localisation</u> : R+3 - 312 <u>Echantillons</u> : P0246 <u>Description</u> : Colle de faïence</p> | <p>Absence d'amiante (Après analyse en laboratoire)</p> |  |

| Zone | Identifiant + Description | Conclusion (justification) | Photo |
|-------|--|--|---|
| M0247 | <p>Localisation : R+3 - 312 Echantillons : P0247 Description : Enduit à base de plâtre lissé ou taloché</p> | <p>Absence d'amiante (Après analyse en laboratoire)</p> |  |
| M0248 | <p>Localisation : R+3 - 312 Echantillons : P0248 Description : Enduit à base de plâtre lissé ou taloché</p> | <p>Absence d'amiante (Après analyse en laboratoire)</p> |  |
| M0249 | <p>Localisation : R+3 - 313 Echantillons : P0249 Description : Colle non bitumineuse</p> | <p>Absence d'amiante (Après analyse en laboratoire)</p> |  |
| M0250 | <p>Localisation : R+3 - 313 Echantillons : P0250 Description : Colle de carrelage</p> | <p>Absence d'amiante (Après analyse en laboratoire)</p> |  |

| Zone | Identifiant + Description | Conclusion (justification) | Photo |
|-------|--|--|---|
| M0251 | <p>Localisation : R+3 - 313 Echantillons : P0251 Description : Colle de faïence</p> | <p>Absence d'amiante (Après analyse en laboratoire)</p> |  |
| M0252 | <p>Localisation : R+3 - 314 Echantillons : P0252 Description : Joint de mastic de vitrage (notamment châssis aluminium)</p> | <p>Absence d'amiante (Après analyse en laboratoire)</p> |  |
| M0253 | <p>Localisation : R+3 - 317 Echantillons : P0253 Description : Joint de mastic de vitrage (notamment châssis aluminium)</p> | <p>Absence d'amiante (Après analyse en laboratoire)</p> |  |

| Zone | Identifiant + Description | Conclusion (justification) | Photo |
|-------|---|---|---|
| M0254 | <u>Localisation :</u> R+3 - 318 <u>Echantillons :</u> P0254 <u>Description :</u> Colle de faïence | Absence d'amiante (Après analyse en laboratoire) |  |
| M0255 | <u>Localisation :</u> R+3 - 318 <u>Echantillons :</u> P0255 <u>Description :</u> Joint entre éléments | Absence d'amiante (Après analyse en laboratoire) |  |
| M0256 | <u>Localisation :</u> R+3 - 318 <u>Echantillons :</u> P0256 <u>Description :</u> Plaques souples bitumineuses antivibratiles | Absence d'amiante (Après analyse en laboratoire) |  |
| M0257 | <u>Localisation :</u> R+3 - 319 <u>Echantillons :</u> P0257 <u>Description :</u> Colle non bitumineuse + ragréage | Absence d'amiante (Après analyse en laboratoire) |  |
| M0258 | <u>Localisation :</u> R+3 - 320 <u>Echantillons :</u> P0258 <u>Description :</u> Colle non bitumineuse | Absence d'amiante (Après analyse en laboratoire) |  |
| M0259 | <u>Localisation :</u> R+3 - 320 <u>Echantillons :</u> P0259 <u>Description :</u> Colle de carrelage | Absence d'amiante (Après analyse en laboratoire) |  |

| Zone | Identifiant + Description | Conclusion (justification) | Photo |
|-------|--|---|---|
| M0260 | <u>Localisation</u> : R+3 - 320 <u>Echantillons</u> : P0260 <u>Description</u> : Colle de faïence | Absence d'amiante (Après analyse en laboratoire) |  |
| M0261 | <u>Localisation</u> : R+3 - 320 <u>Echantillons</u> : P0261 <u>Description</u> : Enduit à base de plâtre lissé ou taloché | Absence d'amiante (Après analyse en laboratoire) |  |
| M0262 | <u>Localisation</u> : R+3 - 321 <u>Echantillons</u> : P0262 <u>Description</u> : Colle non bitumineuse | Absence d'amiante (Après analyse en laboratoire) |  |
| M0263 | <u>Localisation</u> : R+3 - 321 <u>Echantillons</u> : P0263 <u>Description</u> : Colle de carrelage | Absence d'amiante (Après analyse en laboratoire) |  |
| M0264 | <u>Localisation</u> : R+3 - 321 <u>Echantillons</u> : P0264 <u>Description</u> : Colle de faïence | Absence d'amiante (Après analyse en laboratoire) |  |



| Zone | Identifiant + Description | Conclusion (justification) | Photo |
|-------|--|--|---|
| M0265 | <p>Localisation : R+3 - 323 Echantillons : P0265 Description : Enduit à base de plâtre lissé ou taloché</p> | <p>Absence d'amiante (Après analyse en laboratoire)</p> |  |
| M0266 | <p>Localisation : R+3 - 326 Echantillons : P0266 Description : Colle non bitumineuse</p> | <p>Absence d'amiante (Après analyse en laboratoire)</p> |  |
| M0267 | <p>Localisation : R+3 - 326 Echantillons : P0267 Description : Enduit à base de plâtre lissé ou taloché</p> | <p>Absence d'amiante (Après analyse en laboratoire)</p> |  |
| M0268 | <p>Localisation : R+3 - 326 Echantillons : P0268 Description : Enduit à base de plâtre lissé ou taloché</p> | <p>Absence d'amiante (Après analyse en laboratoire)</p> |  |
| M0269 | <p>Localisation : R+3 - 326 Echantillons : P0269 Description : Joint de mastic de vitrage (notamment châssis aluminium)</p> | <p>Absence d'amiante (Après analyse en laboratoire)</p> |  |

| Zone | Identifiant + Description | Conclusion (justification) | Photo |
|-------|---|---|---|
| M0270 | <p>Localisation : R+3 - 332</p> <p>Echantillons : P0270</p> <p>Description : Colle non bitumineuse</p> | Absence d'amiante (Après analyse en laboratoire) |  |
| M0271 | <p>Localisation : R+3 - 332</p> <p>Echantillons : P0271</p> <p>Description : Colle de carrelage</p> | Absence d'amiante (Après analyse en laboratoire) |  |
| M0272 | <p>Localisation : R+3 - 332</p> <p>Echantillons : P0272</p> <p>Description : Colle de faïence</p> | Absence d'amiante (Après analyse en laboratoire) |  |
| M0273 | <p>Localisation : R+3 - 330</p> <p>Echantillons : P0273</p> <p>Description : Enduit à base de plâtre lissé ou taloché</p> | Absence d'amiante (Après analyse en laboratoire) |  |
| M0274 | <p>Localisation : R+3 - 330</p> <p>Echantillons : P0274</p> <p>Description : Enduit à base de plâtre lissé ou taloché</p> | Absence d'amiante (Après analyse en laboratoire) |  |



| Zone | Identifiant + Description | Conclusion (justification) | Photo |
|-------|--|--|---|
| M0275 | <p>Localisation : R+3 - 330 Echantillons : P0275 Description : Panneaux et plaques</p> | <p>Absence d'amiante (Après analyse en laboratoire)</p> |  |
| M0276 | <p>Localisation : R+3 - 337 Echantillons : P0276 Description : Enduit à base de plâtre lissé ou taloché</p> | <p>Absence d'amiante (Après analyse en laboratoire)</p> |  |
| M0277 | <p>Localisation : R+3 - 339 Echantillons : P0277 Description : Joint de mastic de vitrage (notamment châssis aluminium)</p> | <p>Absence d'amiante (Après analyse en laboratoire)</p> |  |
| M0278 | <p>Localisation : R+3 - 339 Echantillons : P0278 Description : Plaques souples bitumineuses antivibratiles</p> | <p>Absence d'amiante (Après analyse en laboratoire)</p> |  |

| Zone | Identifiant + Description | Conclusion (justification) | Photo |
|-------|--|--|---|
| M0279 | <p>Localisation : R+3 - 339 Echantillons : P0279 Description : Enduit à base de plâtre lissé ou taloché</p> | <p>Absence d'amiante (Après analyse en laboratoire)</p> |  |
| M0280 | <p>Localisation : R+3 - 341 Echantillons : P0280 Description : Colle non bitumineuse + ragréage</p> | <p>Absence d'amiante (Après analyse en laboratoire)</p> |  |
| M0281 | <p>Localisation : R+3 - 341 Echantillons : P0281 Description : Enduit à base de plâtre lissé ou taloché</p> | <p>Absence d'amiante (Après analyse en laboratoire)</p> |  |



| Zone | Identifiant + Description | Conclusion (justification) | Photo |
|-------|---|--|---|
| M0282 | <p><u>Localisation</u> : R+3 - 307 <u>Echantillons</u> : P0282 <u>Description</u> : Colle de faïence</p> | <p>Absence d'amiante (Après analyse en laboratoire)</p> |  |
| M0283 | <p><u>Localisation</u> : R+3 - 343 <u>Echantillons</u> : P0283 <u>Description</u> : Enduit à base de plâtre lissé ou taloché</p> | <p>Absence d'amiante (Après analyse en laboratoire)</p> |  |
| M0284 | <p><u>Localisation</u> : R+4 - 407 <u>Echantillons</u> : P0284 <u>Description</u> : Enduit à base de plâtre lissé ou taloché</p> | <p>Absence d'amiante (Après analyse en laboratoire)</p> |  |
| M0285 | <p><u>Localisation</u> : R+4 - 407 <u>Echantillons</u> : P0285 <u>Description</u> : Enduit à base de plâtre lissé ou taloché</p> | <p>Absence d'amiante (Après analyse en laboratoire)</p> |  |

| Zone | Identifiant + Description | Conclusion (justification) | Photo |
|-------|--|--|---|
| M0286 | <p>Localisation : R+4 - 409 Echantillons : P0286 Description : Colle non bitumineuse + ragréage</p> | <p>Absence d'amiante (Après analyse en laboratoire)</p> |  |
| M0287 | <p>Localisation : R+4 - 409 Echantillons : P0287 Description : Colle de faïence</p> | <p>Absence d'amiante (Après analyse en laboratoire)</p> |  |
| M0288 | <p>Localisation : R+4 - 409 Echantillons : P0288 Description : Enduit à base de plâtre lissé ou taloché</p> | <p>Absence d'amiante (Après analyse en laboratoire)</p> |  |

| Zone | Identifiant + Description | Conclusion (justification) | Photo |
|-------|---|--|---|
| M0289 | <p>Localisation : R+4 - 410 Echantillons : P0289 Description : Colle de faïence</p> | <p>Absence d'amiante (Après analyse en laboratoire)</p> |  |
| M0290 | <p>Localisation : R+4 - 411 Echantillons : P0290 Description : Colle non bitumineuse</p> | <p>Absence d'amiante (Après analyse en laboratoire)</p> |  |
| M0291 | <p>Localisation : R+4 - 411 Echantillons : P0291 Description : Colle de faïence</p> | <p>Absence d'amiante (Après analyse en laboratoire)</p> |  |

| Zone | Identifiant + Description | Conclusion (justification) | Photo |
|-------|--|--|---|
| M0292 | <p>Localisation : R+4 - 411 Echantillons : P0292 Description : Colle de faïence</p> | <p>Absence d'amiante (Après analyse en laboratoire)</p> |  |
| M0293 | <p>Localisation : R+4 - 411 Echantillons : P0293 Description : Enduit à base de plâtre lissé ou taloché</p> | <p>Absence d'amiante (Après analyse en laboratoire)</p> |  |
| M0294 | <p>Localisation : R+4 - 412 Echantillons : P0294 Description : Enduit à base de plâtre lissé ou taloché</p> | <p>Absence d'amiante (Après analyse en laboratoire)</p> |  |

| Zone | Identifiant + Description | Conclusion (justification) | Photo |
|-------|--|---|---|
| M0295 | <p>Localisation : R+4 - 412 Echantillons : P0295 Description : Enduit à base de plâtre lissé ou taloché</p> | <p>Absence d'amiante (Après analyse en laboratoire)</p> |  |
| M0296 | <p>Localisation : R+4 - 412 Echantillons : P0296 Description : Enduit à base de plâtre lissé ou taloché</p> | <p>Absence d'amiante (Après analyse en laboratoire)</p> |  |
| M0297 | <p>Localisation : R+4 - 414 Echantillons : P0297 Description : Enduit à base de plâtre lissé ou taloché</p> | <p>Absence d'amiante (Après analyse en laboratoire)</p> |  |
| M0298 | <p>Localisation : R+4 - 415 Echantillons : P0298 Description : Colle non bitumineuse + ragréage</p> | <p>Absence d'amiante (Après analyse en laboratoire)</p> |  |
| M0299 | <p>Localisation : R+4 - 415 Echantillons : P0299 Description : Colle de carrelage</p> | <p>Présence d'amiante (Après analyse en laboratoire)</p> |  |



| Zone | Identifiant + Description | Conclusion (justification) | Photo |
|-------|---|---|---|
| M0300 | <p>Localisation : R+4 - 415 Echantillons : P0300 Description : Colle de faïence</p> | <p>Présence d'amiante (Après analyse en laboratoire)</p> |  |
| M0301 | <p>Localisation : R+4 - 415 Echantillons : P0301 Description : Enduits à base de plâtre ou ciment projetés, lissés ou talochés</p> | <p>Absence d'amiante (Après analyse en laboratoire)</p> |  |
| M0302 | <p>Localisation : R+4 - 415 Echantillons : P0302 Description : Enduit à base de plâtre lissé ou taloché</p> | <p>Absence d'amiante (Après analyse en laboratoire)</p> |  |

| Zone | Identifiant + Description | Conclusion (justification) | Photo |
|-------|--|---|---|
| M0303 | <p><u>Localisation</u> : R+4 - 415 <u>Echantillons</u> : P0303 <u>Description</u> : Enduit à base de plâtre lissé ou taloché</p> | Absence d'amiante (Après analyse en laboratoire) |  |
| M0304 | <p><u>Localisation</u> : R+4 - 416 <u>Echantillons</u> : P0304 <u>Description</u> : Enduit à base de plâtre lissé ou taloché</p> | Absence d'amiante (Après analyse en laboratoire) |  |
| M0305 | <p><u>Localisation</u> : R+4 - 409 <u>Echantillons</u> : P0305 <u>Description</u> : Plaques souples bitumineuses antivibratiles</p> | Absence d'amiante (Après analyse en laboratoire) |  |
| M0306 | <p><u>Localisation</u> : Toiture 1 <u>Echantillons</u> : P0306 <u>Description</u> : Partie plane : revêtement bitumineux (bandes, lés...)</p> | Absence d'amiante (Après analyse en laboratoire) |  |
| M0307 | <p><u>Localisation</u> : Toiture 1 <u>Echantillons</u> : P0307 <u>Description</u> : Relevé : revêtement bitumineux (bandes, lés...)</p> | Absence d'amiante (Après analyse en laboratoire) |  |
| M0308 | <p><u>Localisation</u> : Toiture 1 <u>Echantillons</u> : P0308 <u>Description</u> : Crépis extérieur</p> | Absence d'amiante (Après analyse en laboratoire) |  |

| Zone | Identifiant + Description | Conclusion (justification) | Photo |
|-------|--|---|---|
| M0309 | <u>Localisation</u> : Toiture 1 <u>Echantillons</u> : P0309 <u>Description</u> : Enduit extérieur (projeté, lissé ou taloché) | Absence d'amiante (Après analyse en laboratoire) |  |
| M0310 | <u>Localisation</u> : Toiture 2 <u>Echantillons</u> : P0310 <u>Description</u> : Partie plane : revêtement bitumineux (bandes, lés...) | Absence d'amiante (Après analyse en laboratoire) |  |
| M0311 | <u>Localisation</u> : Toiture 2 <u>Echantillons</u> : P0311 <u>Description</u> : Relevé : revêtement bitumineux (bandes, lés...) | Absence d'amiante (Après analyse en laboratoire) |  |
| M0312 | <u>Localisation</u> : Toiture 2 <u>Echantillons</u> : P0312 <u>Description</u> : Joint de mastic de vitrage (notamment châssis aluminium) | Absence d'amiante (Après analyse en laboratoire) |  |
| M0313 | <u>Localisation</u> : Toiture 2 <u>Echantillons</u> : P0313 <u>Description</u> : Enduit extérieur (projeté, lissé ou taloché) | Absence d'amiante (Après analyse en laboratoire) |  |
| M0314 | <u>Localisation</u> : Toiture 2 <u>Echantillons</u> : P0314 <u>Description</u> : Joint de brique | Absence d'amiante (Après analyse en laboratoire) |  |



| Zone | Identifiant + Description | Conclusion (justification) | Photo |
|-------|--|---|---|
| M0315 | <p>Localisation : Toiture 3 Echantillons : P0315 Description : Partie plane : revêtement bitumineux (bandes, lés...)</p> | Absence d'amiante (Après analyse en laboratoire) |  |
| M0316 | <p>Localisation : Toiture 3 Echantillons : P0316 Description : Relevé : revêtement bitumineux (bandes, lés...)</p> | Absence d'amiante (Après analyse en laboratoire) |  |
| M0317 | <p>Localisation : Toiture 3 Echantillons : P0317 Description : Enduit extérieur (projeté, lissé ou taloché)</p> | Absence d'amiante (Après analyse en laboratoire) |  |
| M0318 | <p>Localisation : Toiture 3 Echantillons : P0318 Description : Joint de brique</p> | Absence d'amiante (Après analyse en laboratoire) |  |
| M0319 | <p>Localisation : Toiture 4 Echantillons : P0319 Description : Partie plane : revêtement bitumineux (bandes, lés...)</p> | Absence d'amiante (Après analyse en laboratoire) |  |

| Zone | Identifiant + Description | Conclusion (justification) | Photo |
|-------|---|--|---|
| M0320 | <p>Localisation : Toiture 4 Echantillons : P0320 Description : Relevé : revêtement bitumineux (bandes, lés...)</p> | <p>Absence d'amiante (Après analyse en laboratoire)</p> |  |
| M0321 | <p>Localisation : Cour Echantillons : P0321 Description : Enduit extérieur (projeté, lissé ou taloché)</p> | <p>Absence d'amiante (Après analyse en laboratoire)</p> |  |
| M0322 | <p>Localisation : Cour Echantillons : P0322 Description : Nez de marche</p> | <p>Absence d'amiante (Après analyse en laboratoire)</p> |  |

| Zone | Identifiant + Description | Conclusion (justification) | Photo |
|-------|--|--|---|
| M0323 | <p>Localisation : Cour Echantillons : P0323 Description : Partie plane : revêtement bitumineux (bandes, lés...)</p> | <p>Absence d'amiante (Après analyse en laboratoire)</p> |  |
| M0324 | <p>Localisation : Cour Echantillons : P0324 Description : Enduit à base de plâtre lissé ou taloché</p> | <p>Absence d'amiante (Après analyse en laboratoire)</p> |  |
| M0325 | <p>Localisation : Façade rue Echantillons : P0325 Description : Joint de brique</p> | <p>Absence d'amiante (Après analyse en laboratoire)</p> |  |

| Zone | Identifiant + Description | Conclusion (justification) | Photo |
|-------|--|--|---|
| M0326 | <p><u>Localisation</u> : Façade rue <u>Echantillons</u> : P0326 <u>Description</u> : Enduit extérieur (projeté, lissé ou taloché)</p> | <p>Absence d'amiante (Après analyse en laboratoire)</p> |  |
| M0327 | <p><u>Localisation</u> : Façade rue <u>Echantillons</u> : P0327 <u>Description</u> : Enduit pelliculaire de lissage/débullage</p> | <p>Absence d'amiante (Après analyse en laboratoire)</p> |  |
| M0328 | <p><u>Localisation</u> : R-1 - 002 <u>Echantillons</u> : P0328 <u>Description</u> : Conduit en fibres-ciment</p> | <p>Présence d'amiante (sur jugement de l'opérateur)</p> |  |
| M0329 | <p><u>Localisation</u> : R-1 - 005 <u>Echantillons</u> : P0329 <u>Description</u> : Conduit en fibres-ciment</p> | <p>Présence d'amiante (sur jugement de l'opérateur)</p> |  |
| M0330 | <p><u>Localisation</u> : R-1 - 006 <u>Echantillons</u> : P0330 <u>Description</u> : Conduit en fibres-ciment</p> | <p>Présence d'amiante (sur jugement de l'opérateur)</p> |  |
| M0331 | <p><u>Localisation</u> : RDC - 001 <u>Echantillons</u> : P0331 <u>Description</u> : Conduit en fibres-ciment</p> | <p>Présence d'amiante (sur jugement de l'opérateur)</p> |  |
| M0332 | <p><u>Localisation</u> : R+1 - 113 <u>Echantillons</u> : P0332 <u>Description</u> : Conduit en fibres-ciment</p> | <p>Présence d'amiante (sur jugement de l'opérateur)</p> |  |
| M0333 | <p><u>Localisation</u> : RDC - Esc05 <u>Echantillons</u> : P0333 <u>Description</u> : Conduit en fibres-ciment</p> | <p>Présence d'amiante (sur jugement de l'opérateur)</p> |  |

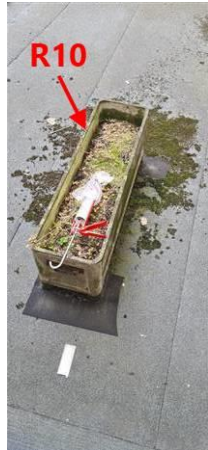
| Zone | Identifiant + Description | Conclusion (justification) | Photo |
|-------|---|---|---|
| M0334 | <p>Localisation : R+4 - 407 Echantillons : P0334 Description : Conduit en fibres-ciment</p> | Présence d'amiante (sur jugement de l'opérateur) |  |
| M0335 | <p>Localisation : R+4 - 407 Echantillons : P0335 Description : Conduit en fibres-ciment</p> | Présence d'amiante (sur jugement de l'opérateur) |  |
| M0336 | <p>Localisation : Toiture 1 Echantillons : P0336 Description : Conduit en fibres-ciment + Chapeau de conduit</p> | Présence d'amiante (sur jugement de l'opérateur) |  |

| Zone | Identifiant + Description | Conclusion (justification) | Photo |
|-------|--|---|---|
| M0337 | <p>Localisation : Toiture 3 Echantillons : P0337 Description : Élément en fibres-ciment</p> | Présence d'amiante (sur jugement de l'opérateur) |  |
| M0338 | <p>Localisation : Cour Echantillons : P0338 Description : Conduit en fibres-ciment</p> | Présence d'amiante (sur jugement de l'opérateur) | |
| M0339 | <p>Localisation : R+2 - 223 Echantillons : P0339 Description : Colle de faïence</p> | Absence d'amiante (Après analyse en laboratoire) |  |
| M0340 | <p>Localisation : R+3 - 307 Echantillons : P0340 Description : Colle de faïence</p> | Absence d'amiante (Après analyse en laboratoire) |  |

| Zone | Identifiant + Description | Conclusion (justification) | Photo |
|-------|--|--|---|
| M0341 | <p>Localisation : R+4 - 403 Echantillons : P0341 Description : Colle de faïence</p> | <p>Absence d'amiante (Après analyse en laboratoire)</p> |  |

6. – Signatures

*Nota : Le présent rapport est établi par une personne dont les compétences sont certifiées par **Qualit'compétences** -*

Fait à **PARIS**, le **09/08/2021**

Par : ROGER Boris



Cachet de l'entreprise

SARL CEED
2-4 rue du Pont
94410 Saint-Maurice
RCS Créteil 807 641 576

ANNEXES

Au rapport de mission de repérage n° MJ_FAR_CURAGE

Informations conformes à l'annexe III de l'arrêté du 12 décembre 2012

Les maladies liées à l'amiante sont provoquées par l'inhalation des fibres. Toutes les variétés d'amiante sont classées comme substances cancérogènes avérées pour l'homme. L'inhalation de fibres d'amiante est à l'origine de cancers (mésothéliomes, cancers broncho-pulmonaires) et d'autres pathologies non cancéreuses (épanchements pleuraux, plaques pleurales).

L'identification des matériaux et produits contenant de l'amiante est un préalable à l'évaluation et à la prévention des risques liés à l'amiante. Elle doit être complétée par la définition et la mise en œuvre de mesures de gestion adaptées et proportionnées pour limiter l'exposition des occupants présents temporairement ou de façon permanente dans l'immeuble. L'information des occupants présents temporairement ou de façon permanente est un préalable essentiel à la prévention du risque d'exposition à l'amiante.

Il convient donc de veiller au maintien du bon état de conservation des matériaux et produits contenant de l'amiante afin de remédier au plus tôt aux situations d'usure anormale ou de dégradation.

Il conviendra de limiter autant que possible les interventions sur les matériaux et produits contenant de l'amiante qui ont été repérés et de faire appel aux professionnels qualifiés, notamment dans le cas de retrait ou de confinement de ce type de matériau ou produit.

Enfin, les déchets contenant de l'amiante doivent être éliminés dans des conditions strictes.

Renseignez-vous auprès de votre mairie ou de votre préfecture. Pour connaître les centres d'élimination près de chez vous, consultez la base de données « déchets » gérée par l'ADEME, directement accessible sur le site internet www.sinoe.org.

Sommaire des annexes**7 Annexes****7.1 Schéma de repérage****7.2 Rapports d'essais****7.3 Grilles réglementaires d'évaluation de l'état de conservation des matériaux et produits contenant de l'amiante****7.4 Conséquences réglementaires et recommandations****7.5 Recommandations générales de sécurité****7.6 Documents annexés au présent rapport**

R5 Conduit fibro

P54 Colle de faïence

P52 & P53

P55

P56 à P59

P47 à P51

P39

P40 à P44

P38

P37

P45 & P46

P34 à P36

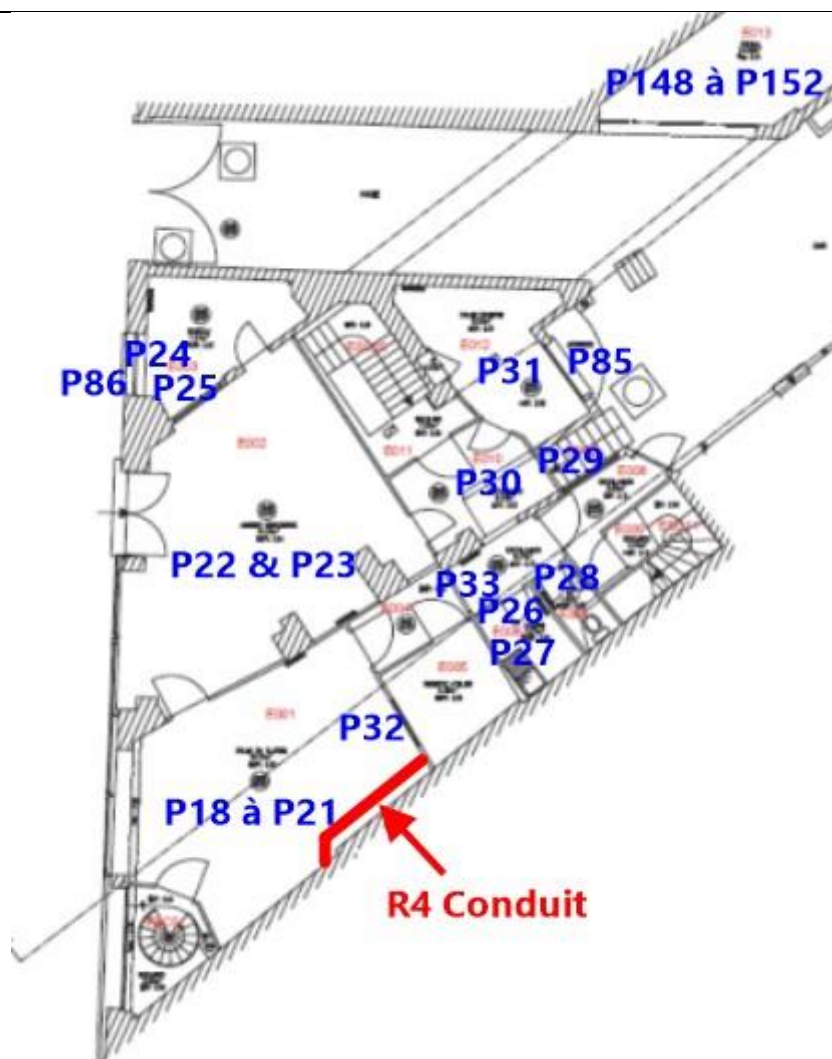

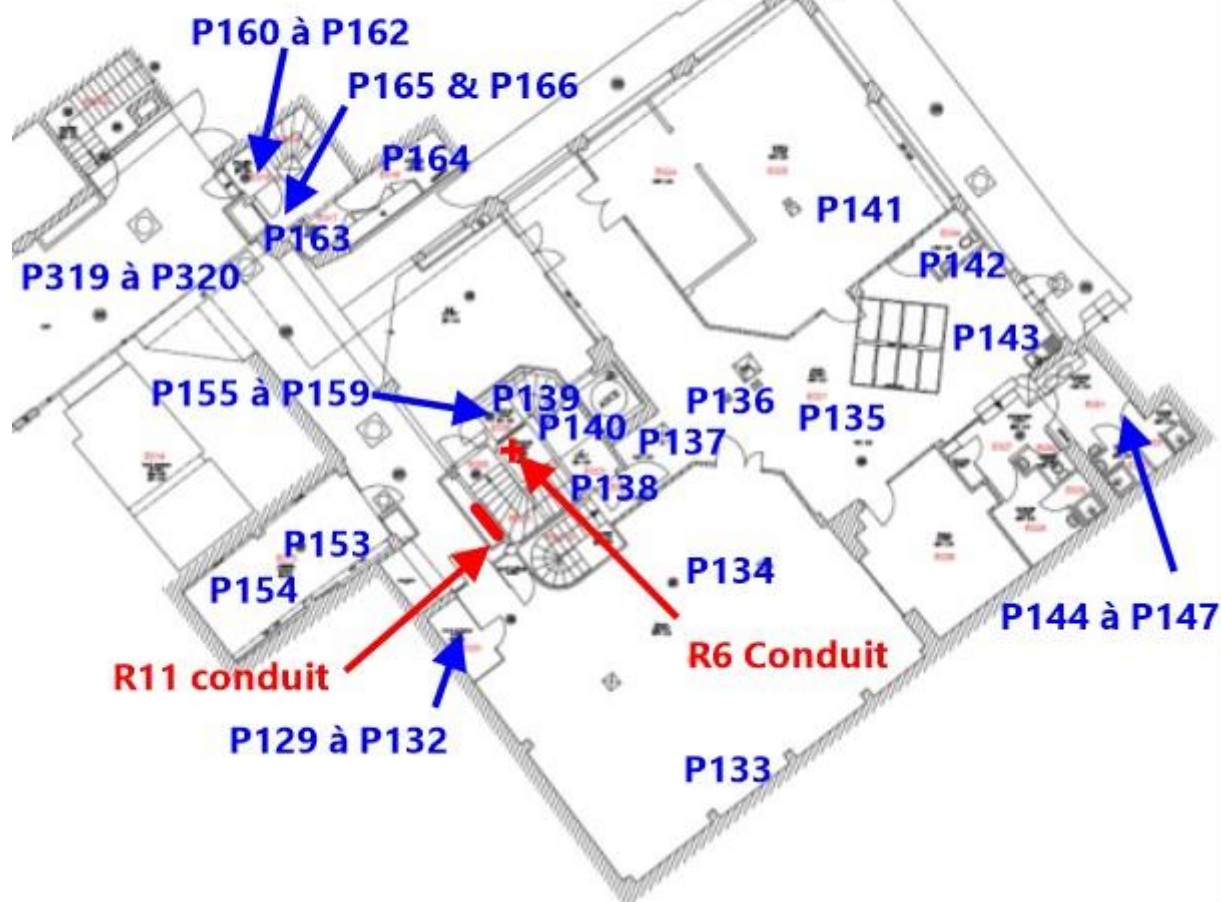

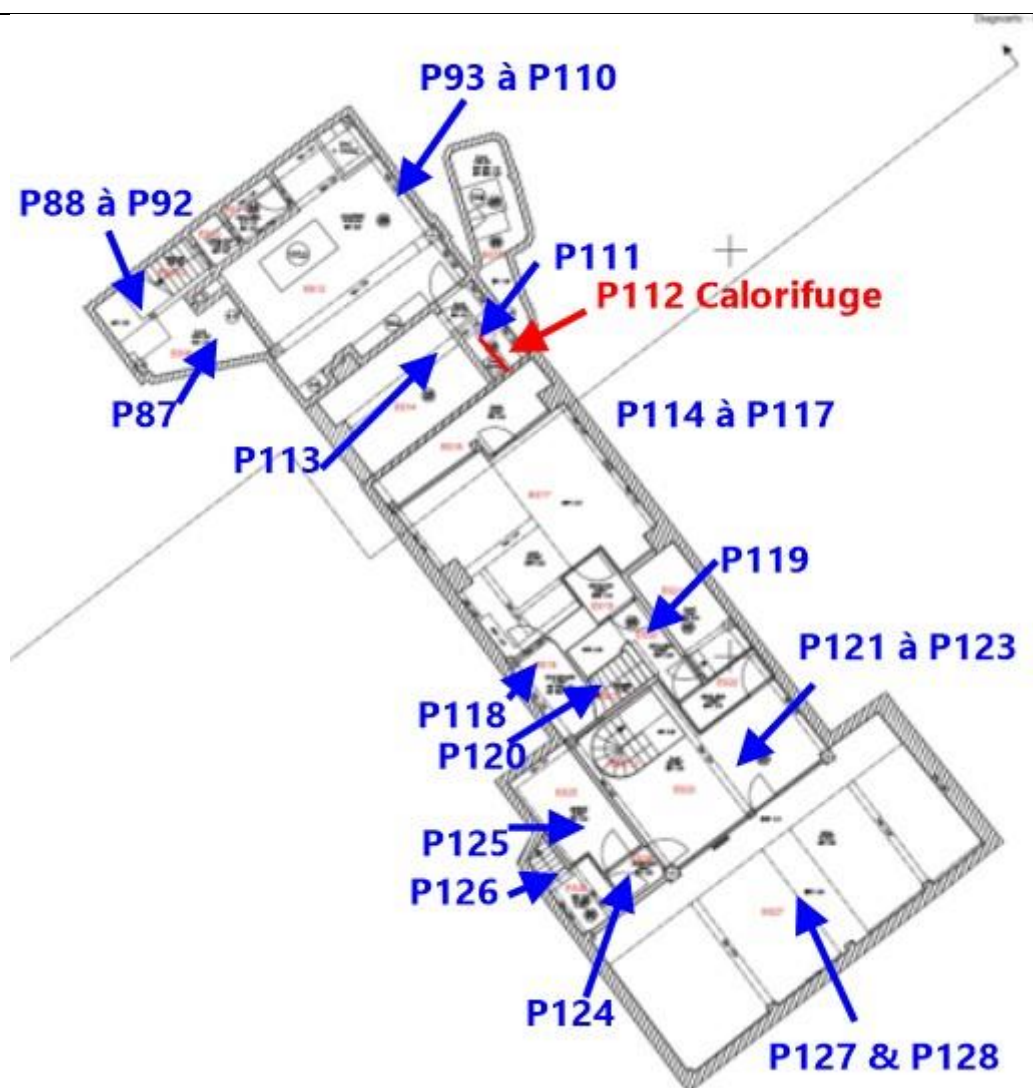

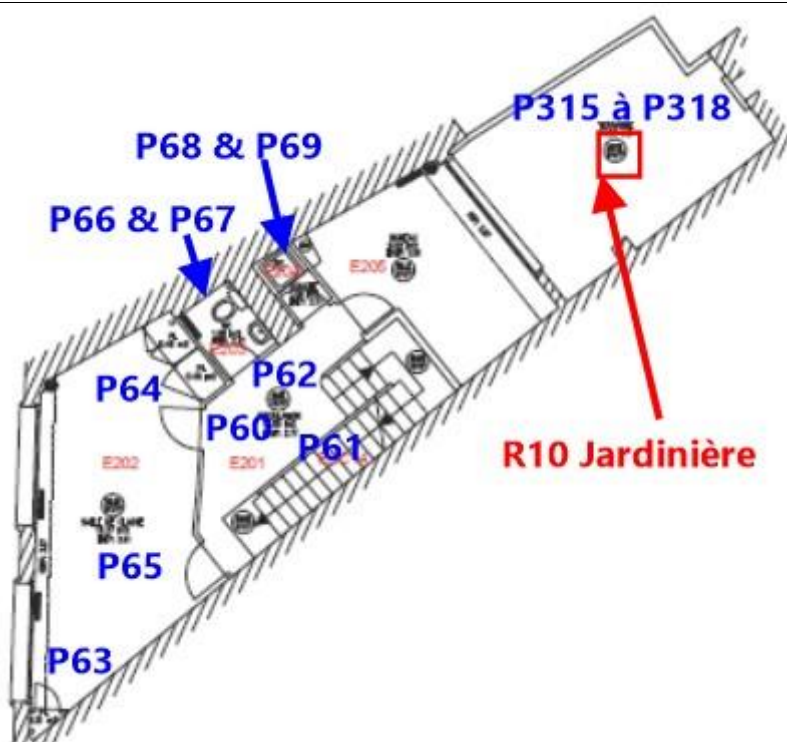

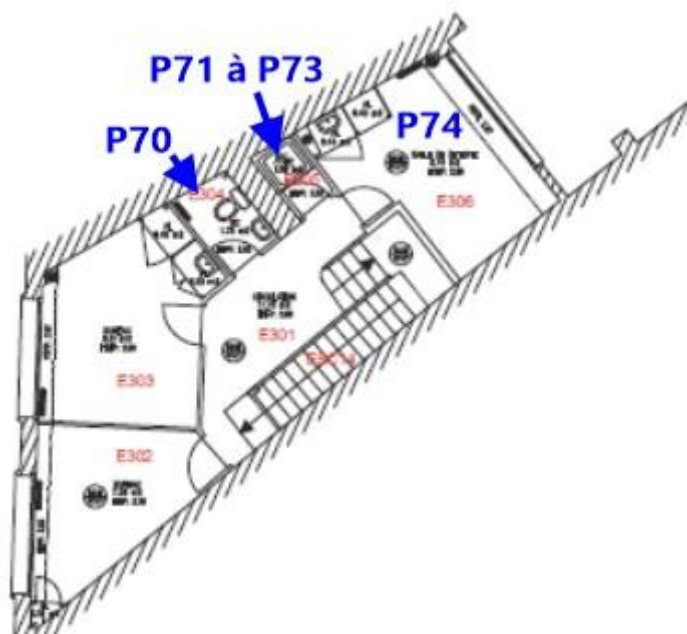
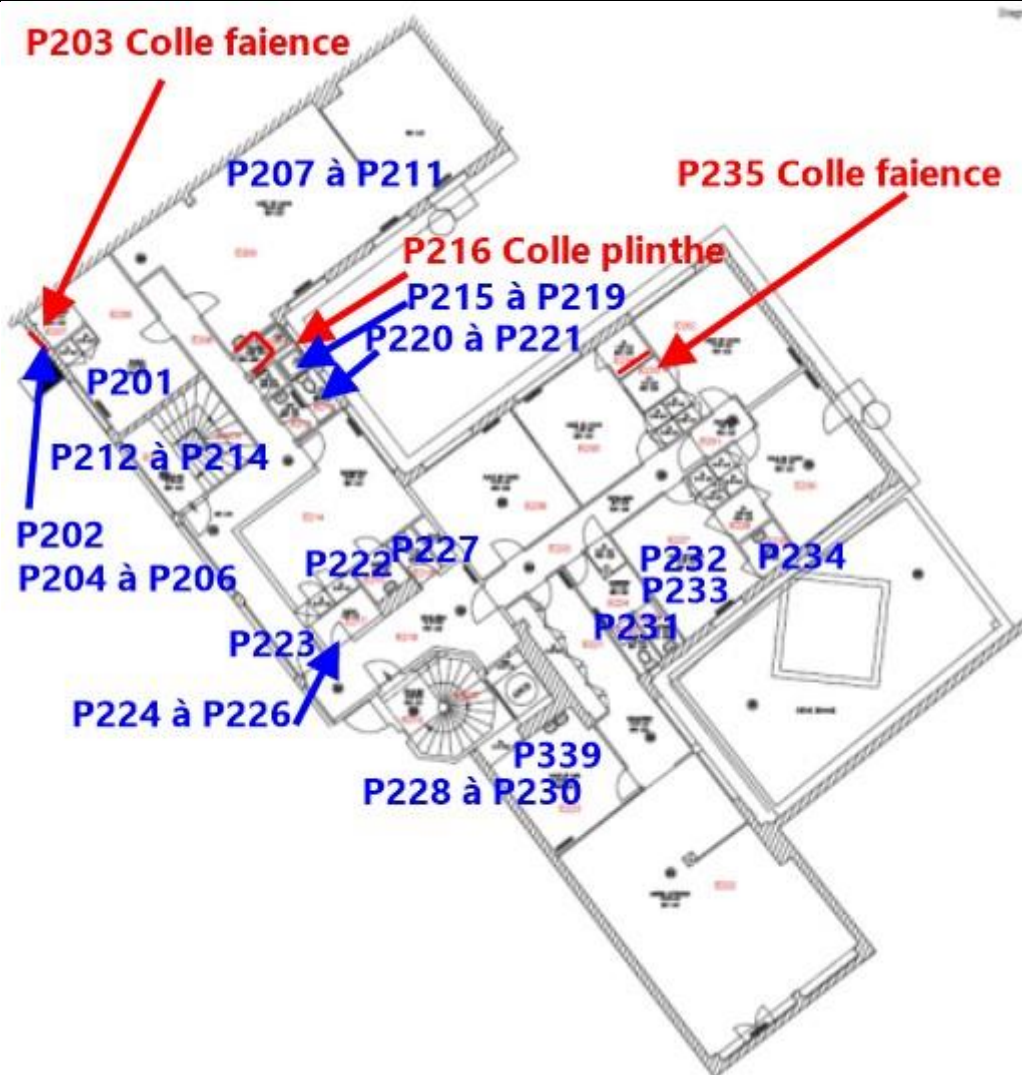

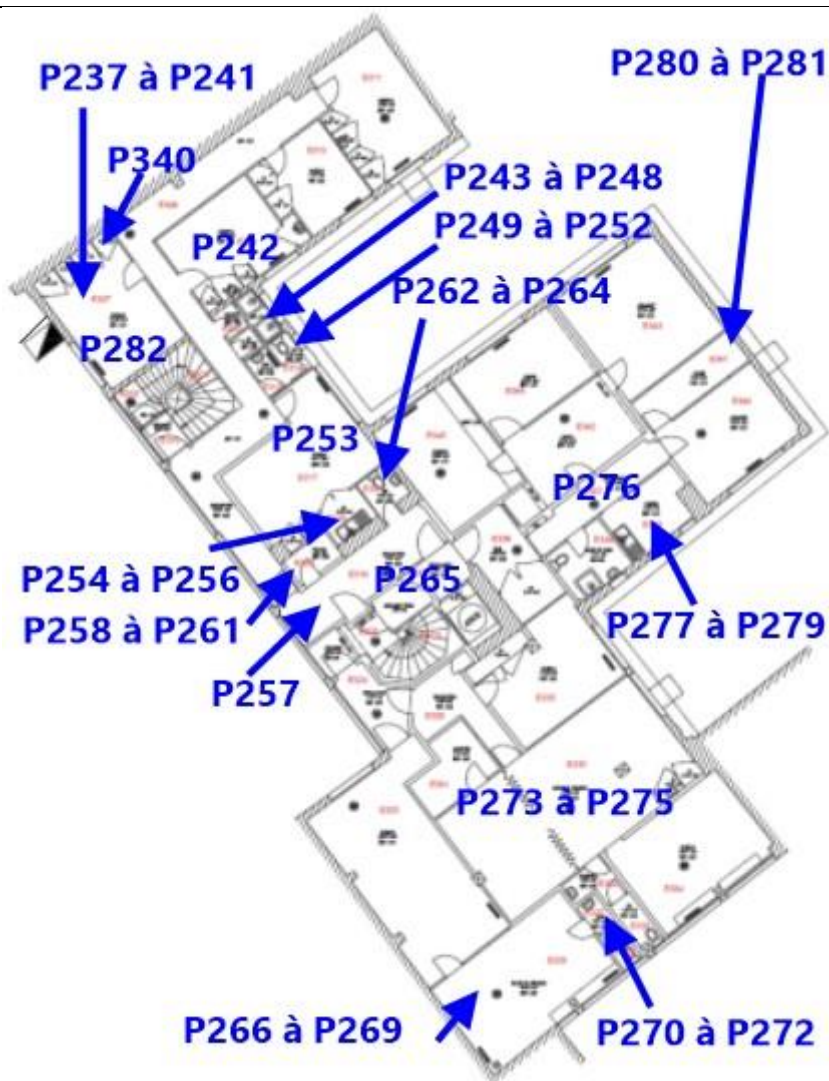

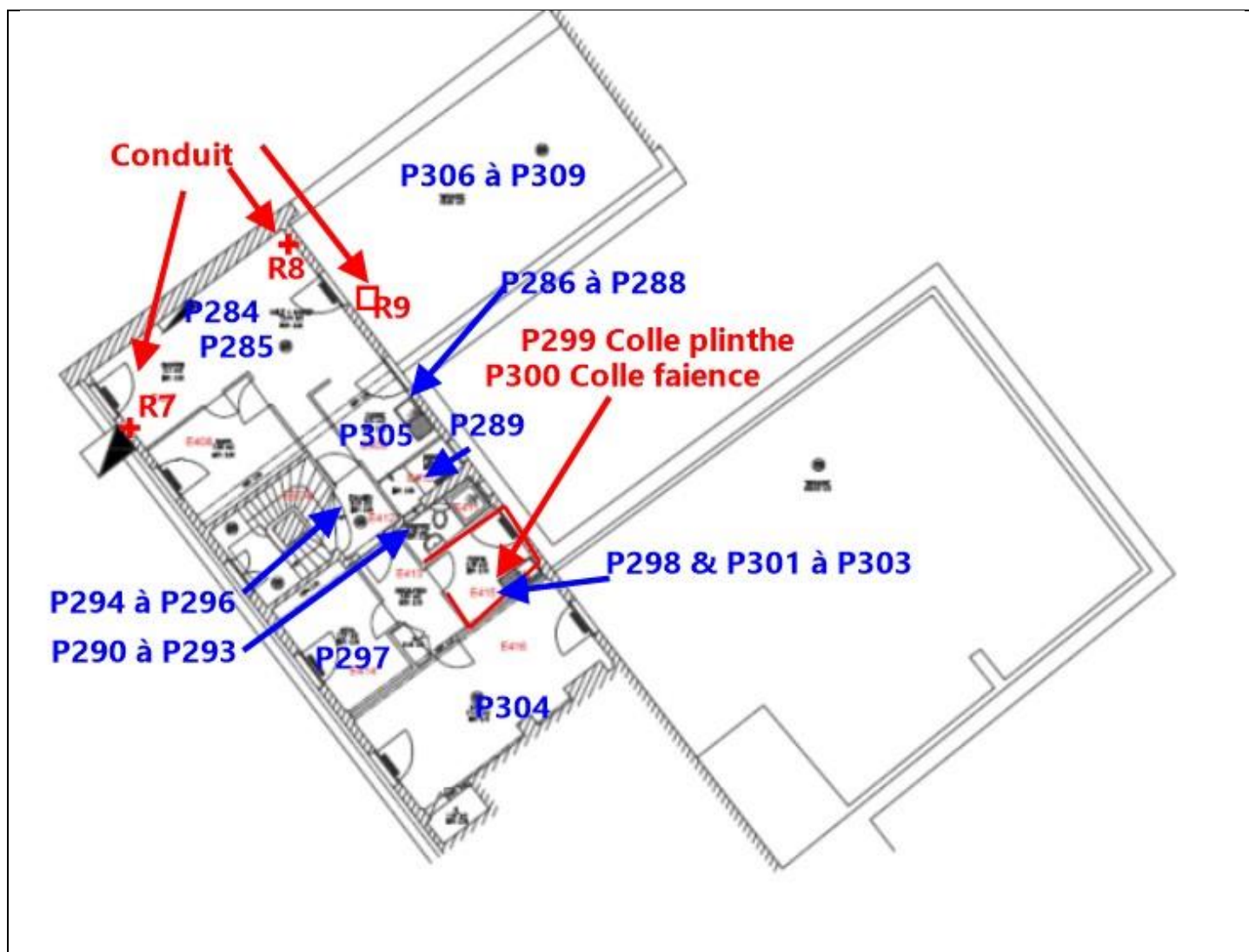

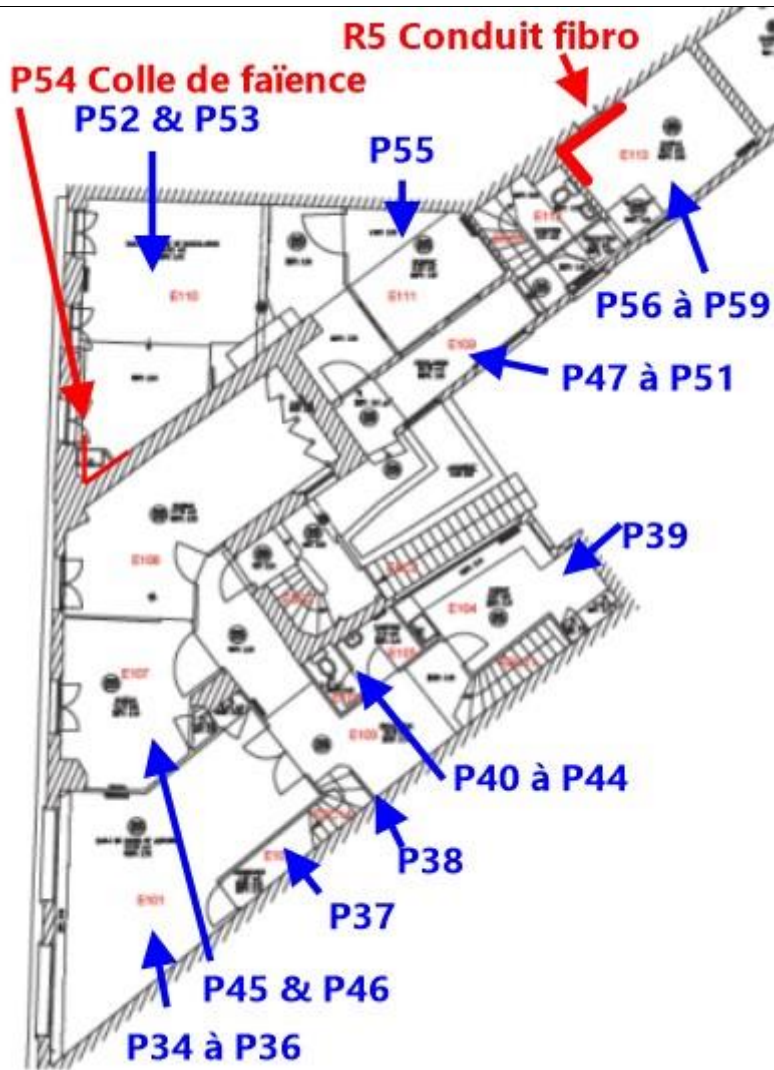

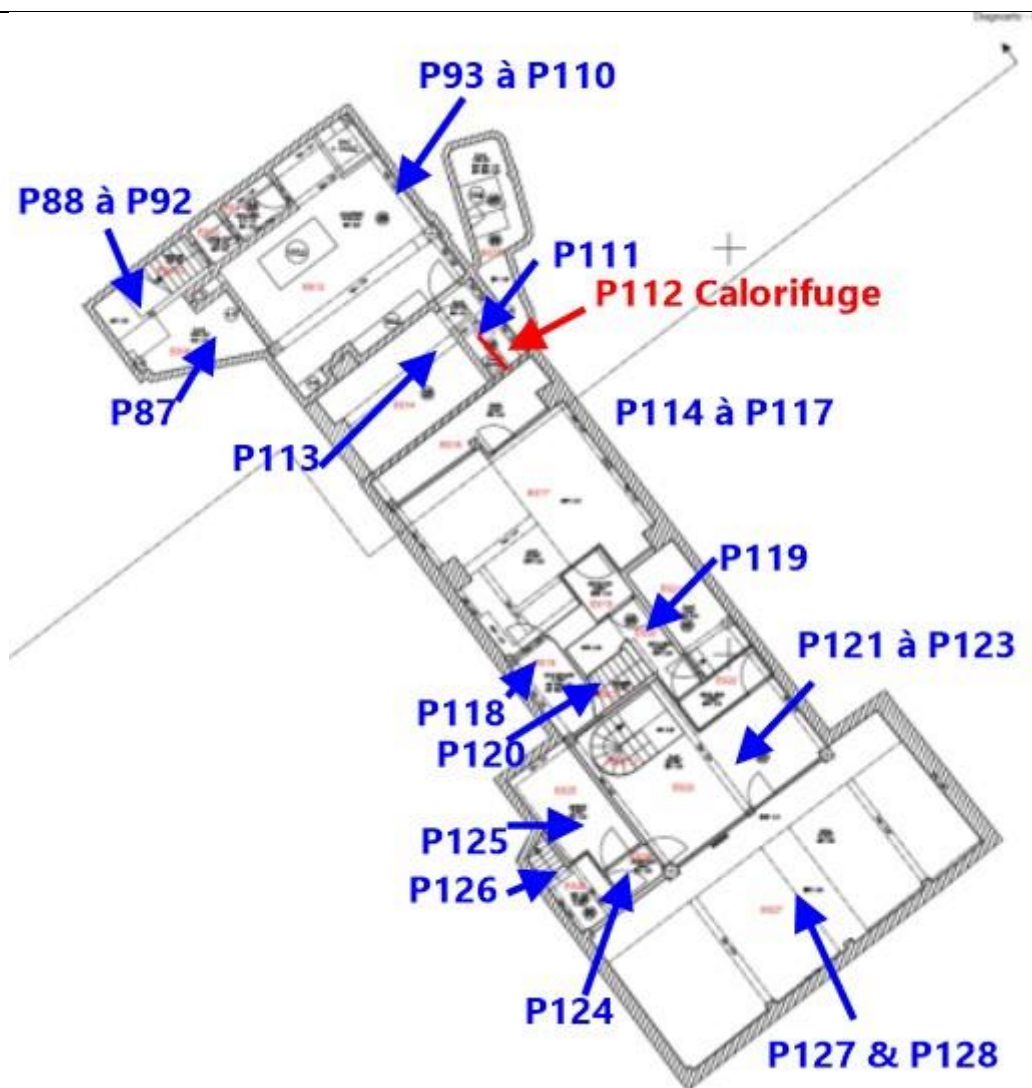

Légende









En Bleu : Absence d'amiante
En Rouge : Présence d'amiante

Nom du propriétaire :
Ministère de la Justice
 Adresse du bien :
25-27 Rue de la fontaine au Roi
75011
PARIS

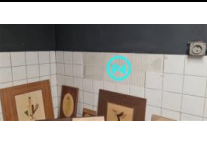

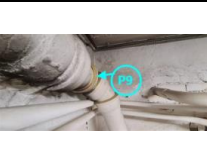
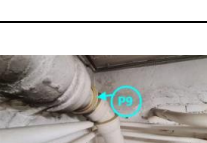

7.2 - Annexe - Rapports d'essais

Identification des échantillons prélevés :

| Identifiant et échantillons | Localisation | Composant de la construction | Parties du composant | Description | Photo |
|-----------------------------|--------------|------------------------------|----------------------|-------------|-------|
|-----------------------------|--------------|------------------------------|----------------------|-------------|-------|

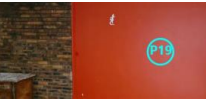







| Identifiant et échantillons | Localisation | Composant de la construction | Parties du composant | Description | Photo |
|-----------------------------|--------------|---|--|--|---|
| M0001-P0001 | R-1 - 001 | 5 - Planchers et planchers techniques - Revêtements de sols | Sol coulé à base ciment (terrazolith...) | Sol coulé à base ciment (terrazolith...) Analyse à réaliser: |  |
| M0002-P0002 | R-1 - 001 | 3 - Parois verticales intérieures - Murs et cloisons maçonnés | Enduit à base de ciment lissé ou taloché | Enduit à base de ciment lissé ou taloché Analyse à réaliser: |  |
| M0003-P0003 | R-1 - 001 | 3 - Parois verticales intérieures - Murs et cloisons maçonnés | Joint d'assemblage | Joint d'assemblage Analyse à réaliser: |  |
| M0004-P0004 | R-1 - 001 | 3 - Parois verticales intérieures - Revêtements de murs, poteaux, cloisons, gaines, coffres | Colle de faïence | Colle de faïence Analyse à réaliser: |  |
| M0005-P0005 | R-1 - 001 | 4 - Plafonds et faux plafonds - Plafonds | Enduit à base de ciment lissé ou taloché | Enduit à base de ciment lissé ou taloché Analyse à réaliser: |  |
| M0006-P0006 | R-1 - 001 | 3 - Parois verticales intérieures - Revêtements de murs, poteaux, cloisons, gaines, coffres | Peinture intumescente | Peinture intumescente Analyse à réaliser: |  |
| M0007-P0007 | R-1 - 002 | 3 - Parois verticales intérieures - Murs et cloisons maçonnés | Joint d'assemblage | Joint d'assemblage Analyse à réaliser: |  |
| M0008-P0008 | R-1 - 003 | 3 - Parois verticales intérieures - Murs et cloisons maçonnés | Enduit à base de ciment lissé ou taloché | Enduit à base de ciment lissé ou taloché Analyse à réaliser: |  |
| M0009-P0009 | R-1 - 004 | 6 - Conduits et accessoires intérieurs - Conduits de fluides (air, eau, vapeur, fumée, échappement, autres fluides) | Joint entre éléments | Joint entre éléments Analyse à réaliser: |  |
| M0010-P0009 | R-1 - 004 | 6 - Conduits et accessoires intérieurs - Conduits de fluides (air, eau, vapeur, fumée, échappement, autres fluides) | Joint entre éléments | Joint entre éléments Commentaires prélèvement: Enduit à base de ciment lissé ou taloché Analyse à réaliser: |  |
| M0010-P0010 | R-1 - 004 | 3 - Parois verticales intérieures - Murs et cloisons maçonnés | Enduit à base de ciment lissé ou taloché | Enduit à base de ciment lissé ou taloché Analyse à réaliser: |  |



| Identifiant et échantillons | Localisation | Composant de la construction | Parties du composant | Description | Photo |
|-----------------------------|--------------|---|--|--|---|
| M0011-P0010 | R-1 - 005 | 3 - Parois verticales intérieures - Murs et cloisons maçonnés | Enduit à base de ciment lissé ou taloché | Enduit à base de ciment lissé ou taloché Matériau présent dans les pièces: R-1 - 004, R-1 - 005 Analyse à réaliser: |  |
| M0011-P0011 | R-1 - 005 | 3 - Parois verticales intérieures - Murs et cloisons maçonnés | Enduit à base de ciment lissé ou taloché | Enduit à base de ciment lissé ou taloché Analyse à réaliser: |  |
| M0012-P0011 | R-1 - 005 | 3 - Parois verticales intérieures - Murs et cloisons maçonnés | Enduit à base de ciment lissé ou taloché | Enduit à base de ciment lissé ou taloché Analyse à réaliser: |  |
| M0012-P0012 | R-1 - 005 | 4 - Plafonds et faux plafonds - Plafonds | Enduit à base de plâtre lissé ou taloché | Enduit à base de plâtre lissé ou taloché Analyse à réaliser: |  |
| M0013-P0013 | R-1 - 005 | 4 - Plafonds et faux plafonds - Plafonds | Enduit à base de ciment lissé ou taloché | Enduit à base de ciment lissé ou taloché Analyse à réaliser: |  |
| M0014-P0014 | R-1 - 007 | 3 - Parois verticales intérieures - Murs et cloisons maçonnés | Enduit à base de ciment lissé ou taloché | Enduit à base de ciment lissé ou taloché Analyse à réaliser: |  |
| M0015-P0015 | R-1 - 007 | 6 - Conduits et accessoires intérieurs - Conduits de fluides (air, eau, vapeur, fumée, échappement, autres fluides) | Joint plat prédécoupé pour brides | Joint plat prédécoupé pour brides Analyse à réaliser: |  |
| M0016-P0016 | R-1 - Esc18 | 3 - Parois verticales intérieures - Murs et cloisons maçonnés | Enduit à base de plâtre lissé ou taloché | Enduit à base de plâtre lissé ou taloché Analyse à réaliser: |  |
| M0017-P0017 | R-1 - Esc18 | 3 - Parois verticales intérieures - Poteaux | Enduit à base de plâtre lissé ou taloché | Enduit à base de plâtre lissé ou taloché Analyse à réaliser: |  |



| Identifiant et échantillons | Localisation | Composant de la construction | Parties du composant | Description | Photo |
|-----------------------------|--------------|---|--|--|---|
| M0018-P0018 | RDC - 001 | 5 - Planchers et planchers techniques - Revêtements de sols | Colle non bitumineuse | Colle non bitumineuse + ragréage Analyse à réaliser: |  |
| M0019-P0019 | RDC - 001 | 3 - Parois verticales intérieures - Murs et cloisons maçonnés | Enduit à base de plâtre lissé ou taloché | Enduit à base de plâtre lissé ou taloché Analyse à réaliser: |  |
| M0020-P0020 | RDC - 001 | 3 - Parois verticales intérieures - Murs et cloisons maçonnés | Enduit à base de ciment lissé ou taloché | Enduit à base de ciment lissé ou taloché Analyse à réaliser: |  |
| M0021-P0021 | RDC - 001 | 4 - Plafonds et faux plafonds - Plafonds | Enduit à base de plâtre lissé ou taloché | Enduit à base de plâtre lissé ou taloché Analyse à réaliser: |  |
| M0022-P0022 | RDC - 002 | 3 - Parois verticales intérieures - Murs et cloisons maçonnés | Enduit à base de plâtre lissé ou taloché | Enduit à base de plâtre lissé ou taloché Analyse à réaliser: |  |
| M0023-P0023 | RDC - 002 | 6 - Conduits et accessoires intérieurs - Conduits de fluides (air, eau, vapeur, fumée, échappement, autres fluides) | Joint entre éléments | Joint entre éléments Analyse à réaliser: |  |
| M0024-P0024 | RDC - 003 | 3 - Parois verticales intérieures - Murs et cloisons maçonnés | Enduit à base de plâtre lissé ou taloché | Enduit à base de plâtre lissé ou taloché Analyse à réaliser: |  |



| Identifiant et échantillons | Localisation | Composant de la construction | Parties du composant | Description | Photo |
|-----------------------------|--------------|---|--|--|---|
| M0025-P0025 | RDC - 003 | 2 - Parois verticales intérieures et Façades - Menuiseries extérieures | Joint de mastic de vitrage (notamment châssis aluminium) | Joint de mastic de vitrage (notamment châssis aluminium) Analyse à réaliser: |  |
| M0026-P0026 | RDC - 006 | 3 - Parois verticales intérieures - Revêtements de murs, poteaux, cloisons, gaines, coffres | Colle de faïence | Colle de faïence Analyse à réaliser: |  |
| M0027-P0027 | RDC - 006 | 3 - Parois verticales intérieures - Revêtements de murs, poteaux, cloisons, gaines, coffres | Colle de carrelage | Colle de carrelage Analyse à réaliser: |  |
| M0028-P0028 | RDC - 007 | 3 - Parois verticales intérieures - Revêtements de murs, poteaux, cloisons, gaines, coffres | Colle de faïence | Colle de faïence Analyse à réaliser: |  |
| M0029-P0029 | RDC - 008 | 2 - Parois verticales extérieures et Façades - Menuiseries extérieures | Joint de mastic de vitrage (notamment châssis aluminium) | Joint de mastic de vitrage (notamment châssis aluminium) Analyse à réaliser: |  |
| M0030-P0030 | RDC - 010 | 4 - Plafonds et faux plafonds - Plafonds | Enduit à base de plâtre lissé ou taloché | Enduit à base de plâtre lissé ou taloché Analyse à réaliser: |  |





| Identifiant et échantillons | Localisation | Composant de la construction | Parties du composant | Description | Photo |
|-----------------------------|--------------|---|--|--|---|
| M0031-P0031 | RDC - 011 | 3 - Parois verticales intérieures - Murs et cloisons maçonnés | Enduit à base de plâtre lissé ou taloché | Enduit à base de plâtre lissé ou taloché Analyse à réaliser: |  |
| M0032-P0032 | R-1 - 001 | 2 - Parois verticales extérieures et Façades - Menuiseries extérieures | Joint de mastic de vitrage (notamment châssis aluminium) | Joint de mastic de vitrage (notamment châssis aluminium) Analyse à réaliser: |  |
| M0033-P0033 | R-1 - 004 | 6 - Conduits et accessoires intérieurs - Conduits de fluides (air, eau, vapeur, fumée, échappement, autres fluides) | Joint entre éléments | Joint entre éléments Analyse à réaliser: |  |
| M0034-P0034 | R+1 - 101 | 5 - Planchers et planchers techniques - Revêtements de sols | Colle non bitumineuse | Colle non bitumineuse Analyse à réaliser: |  |
| M0035-P0035 | R+1 - 101 | 3 - Parois verticales intérieures - Murs et cloisons maçonnés | Enduit à base de plâtre lissé ou taloché | Enduit à base de plâtre lissé ou taloché Analyse à réaliser: |  |
| M0036-P0036 | R+1 - 101 | 4 - Plafonds et faux plafonds - Plafonds | Enduit à base de plâtre lissé ou taloché | Enduit à base de plâtre lissé ou taloché Analyse à réaliser: |  |
| M0037-P0037 | R+1 - 102 | 4 - Plafonds et faux plafonds - Plafonds | Enduit à base de plâtre lissé ou taloché | Enduit à base de plâtre lissé ou taloché Analyse à réaliser: |  |
| M0038-P0038 | R+1 - 103 | 3 - Parois verticales intérieures - Murs et cloisons maçonnés | Enduit à base de plâtre lissé ou taloché | Enduit à base de plâtre lissé ou taloché Analyse à réaliser: |  |
| M0039-P0039 | R+1 - 104 | 3 - Parois verticales intérieures - Murs et cloisons maçonnés | Enduit à base de plâtre lissé ou taloché | Enduit à base de plâtre lissé ou taloché Analyse à réaliser: |  |





| Identifiant et échantillons | Localisation | Composant de la construction | Parties du composant | Description | Photo |
|-----------------------------|--------------|---|--|--|---|
| M0040-P0040 | R+1 - 105 | 5 - Planchers et planchers techniques - Revêtements de sols | Colle non bitumineuse | Colle non bitumineuse + ragréage Analyse à réaliser: |  |
| M0041-P0041 | R+1 - 105 | 3 - Parois verticales intérieures - Revêtements de murs, poteaux, cloisons, gaines, coffres | Colle de carrelage | Colle de carrelage Analyse à réaliser: |  |
| M0042-P0042 | R+1 - 105 | 3 - Parois verticales intérieures - Revêtements de murs, poteaux, cloisons, gaines, coffres | Colle de faïence | Colle de faïence Analyse à réaliser: |  |
| M0043-P0043 | R+1 - 105 | 3 - Parois verticales intérieures - Murs et cloisons maçonnés | Enduit à base de plâtre lissé ou taloché | Enduit à base de plâtre lissé ou taloché Analyse à réaliser: |  |
| M0044-P0044 | R+1 - 105 | 4 - Plafonds et faux plafonds - Plafonds | Enduit à base de plâtre lissé ou taloché | Enduit à base de plâtre lissé ou taloché Analyse à réaliser: |  |
| M0045-P0045 | R+1 - 107 | 5 - Planchers et planchers techniques - Revêtements de sols | Colle non bitumineuse | Colle non bitumineuse + ragréage Analyse à réaliser: |  |
| M0046-P0046 | R+1 - 107 | 3 - Parois verticales intérieures - Murs et cloisons maçonnés | Enduit à base de plâtre lissé ou taloché | Enduit à base de plâtre lissé ou taloché Analyse à réaliser: |  |
| M0047-P0047 | R+1 - 109 | 5 - Planchers et planchers techniques - Revêtements de sols | Colle non bitumineuse | Colle non bitumineuse + ragréage Analyse à réaliser: |  |
| M0048-P0048 | R+1 - 109 | 3 - Parois verticales intérieures - Murs et cloisons maçonnés | Enduit à base de plâtre lissé ou taloché | Enduit à base de plâtre lissé ou taloché Analyse à réaliser: |  |



| Identifiant et échantillons | Localisation | Composant de la construction | Parties du composant | Description | Photo |
|-----------------------------|--------------|--|--|--|---|
| M0049-P0049 | R+1 - 109 | 4 - Plafonds et faux plafonds - Plafonds | Enduit à base de plâtre lissé ou taloché | Enduit à base de plâtre lissé ou taloché Analyse à réaliser: |  |
| M0050-P0050 | R+1 - 109 | 2 - Parois verticales extérieures et Façades - Menuiseries extérieures | Joint d'étanchéité entre menuiserie et structure | Joint d'étanchéité entre menuiserie et structure Analyse à réaliser: |  |
| M0051-P0051 | R+1 - 109 | 2 - Parois verticales extérieures et Façades - Menuiseries extérieures | Joint d'étanchéité entre menuiserie et structure | Joint d'étanchéité entre menuiserie et structure Analyse à réaliser: |  |



| Identifiant et échantillons | Localisation | Composant de la construction | Parties du composant | Description | Photo |
|-----------------------------|--------------|---|--|--|---|
| M0052-P0052 | R+1 - 110 | 5 - Planchers et planchers techniques - Revêtements de sols | Colle non bitumineuse | Colle non bitumineuse + ragréage Analyse à réaliser: |  |
| M0053-P0053 | R+1 - 110 | 3 - Parois verticales intérieures - Murs et cloisons maçonnés | Enduit à base de plâtre lissé ou taloché | Enduit à base de plâtre lissé ou taloché Analyse à réaliser: |  |
| M0054-P0054 | R+1 - 110 | 3 - Parois verticales intérieures - Revêtements de murs, poteaux, cloisons, gaines, coffres | Colle de faïence | Colle de faïence Analyse à réaliser: |  |
| M0055-P0055 | R+1 - 111 | 4 - Plafonds et faux plafonds - Plafonds | Enduit à base de plâtre lissé ou taloché | Enduit à base de plâtre lissé ou taloché Analyse à réaliser: |  |



| Identifiant et échantillons | Localisation | Composant de la construction | Parties du composant | Description | Photo |
|-----------------------------|--------------|---|--|--|---|
| M0056-P0056 | R+1 - 113 | 5 - Planchers et planchers techniques - Revêtements de sols | Colle non bitumineuse | Colle non bitumineuse + ragréage Analyse à réaliser: |  |
| M0057-P0057 | R+1 - 112 | 3 - Parois verticales intérieures - Murs et cloisons maçonnés | Enduit à base de plâtre lissé ou taloché | Enduit à base de plâtre lissé ou taloché Analyse à réaliser: |  |
| M0058-P0058 | R+1 - 113 | 2 - Parois verticales extérieures et Façades - Menuiseries extérieures | Joint d'étanchéité entre menuiserie et structure | Joint d'étanchéité entre menuiserie et structure Analyse à réaliser: |  |
| M0059-P0059 | R+1 - 112 | 3 - Parois verticales intérieures - Revêtements de murs, poteaux, cloisons, gaines, coffres | Colle de faïence | Colle de faïence Analyse à réaliser: |  |
| M0060-P0060 | R+2 - 201 | 5 - Planchers et planchers techniques - Revêtements de sols | Colle non bitumineuse | Colle non bitumineuse Analyse à réaliser: |  |



| Identifiant et échantillons | Localisation | Composant de la construction | Parties du composant | Description | Photo |
|-----------------------------|----------------------|---|--|--|---|
| M0061-P0061 | Tous niveaux - ESC14 | 4 - Plafonds et faux plafonds - Plafonds | Enduit à base de plâtre lissé ou taloché | Enduit à base de plâtre lissé ou taloché Analyse à réaliser: |  |
| M0062-P0062 | R+2 - 201 | 3 - Parois verticales intérieures - Murs et cloisons maçonnés | Enduit à base de plâtre lissé ou taloché | Enduit à base de plâtre lissé ou taloché Analyse à réaliser: |  |
| M0063-P0063 | R+2 - 202 | 6 - Conduits et accessoires intérieurs - Conduits de fluides (air, eau, vapeur, fumée, échappement, autres fluides) | Joint entre éléments | Joint entre éléments Analyse à réaliser: |  |
| M0064-P0064 | R+2 - 202 | 6 - Conduits et accessoires intérieurs - Conduits de fluides (air, eau, vapeur, fumée, échappement, autres fluides) | Joint entre éléments | Joint entre éléments Analyse à réaliser: |  |





| Identifiant et échantillons | Localisation | Composant de la construction | Parties du composant | Description | Photo |
|-----------------------------|--------------|---|--|--|---|
| M0065-P0065 | R+2 - 202 | 4 - Plafonds et faux plafonds - Plafonds | Enduit à base de ciment lissé ou taloché | Enduit à base de ciment lissé ou taloché Analyse à réaliser: |  |
| M0066-P0066 | R+2 - 203 | 3 - Parois verticales intérieures - Revêtements de murs, poteaux, cloisons, gaines, coffres | Colle de carrelage | Colle de carrelage Analyse à réaliser: |  |
| M0067-P0067 | R+2 - 203 | 3 - Parois verticales intérieures - Revêtements de murs, poteaux, cloisons, gaines, coffres | Colle de faïence | Colle de faïence Analyse à réaliser: |  |
| M0068-P0068 | R+2 - 204 | 5 - Planchers et planchers techniques - Revêtements de sols | Colle non bitumineuse | Colle non bitumineuse Analyse à réaliser: |  |

| Identifiant et échantillons | Localisation | Composant de la construction | Parties du composant | Description | Photo |
|-----------------------------|--------------|---|-----------------------|---|---|
| M0069-P0069 | R+2 - 204 | 3 - Parois verticales intérieures - Revêtements de murs, poteaux, cloisons, gaines, coffres | Colle de faïence | Colle de faïence Analyse à réaliser: |  |
| M0070-P0070 | R+3 - 304 | 3 - Parois verticales intérieures - Revêtements de murs, poteaux, cloisons, gaines, coffres | Colle de faïence | Colle de faïence Analyse à réaliser: |  |
| M0071-P0071 | R+3 - 305 | 5 - Planchers et planchers techniques - Revêtements de sols | Colle non bitumineuse | Colle non bitumineuse Analyse à réaliser: |  |



| Identifiant et échantillons | Localisation | Composant de la construction | Parties du composant | Description | Photo |
|-----------------------------|--------------|---|--|--|---|
| M0072-P0072 | R+3 - 305 | 3 - Parois verticales intérieures - Revêtements de murs, poteaux, cloisons, gaines, coffres | Colle de faïence | Colle de faïence Analyse à réaliser: |  |
| M0073-P0073 | R+3 - 305 | 4 - Plafonds et faux plafonds - Plafonds | Enduit à base de plâtre lissé ou taloché | Enduit à base de plâtre lissé ou taloché Analyse à réaliser: |  |
| M0074-P0074 | R+3 - 306 | 4 - Plafonds et faux plafonds - Faux plafonds | Panneaux et plaques | Panneaux et plaques Analyse à réaliser: |  |





| Identifiant et échantillons | Localisation | Composant de la construction | Parties du composant | Description | Photo |
|-----------------------------|--------------|---|-----------------------|--|---|
| M0075-P0075 | R+4 - 401 | 5 - Planchers et planchers techniques - Revêtements de sols | Colle non bitumineuse | Colle non bitumineuse + ragréage Analyse à réaliser: |  |
| M0076-P0076 | R+4 - 403 | 4 - Plafonds et faux plafonds - Faux plafonds | Panneaux et plaques | Panneaux et plaques Analyse à réaliser: |  |
| M0077-P0077 | R+4 - 404 | 3 - Parois verticales intérieures - Revêtements de murs, poteaux, cloisons, gaines, coffres | Colle de carrelage | Colle de carrelage Analyse à réaliser: |  |
| M0078-P0078 | R+4 - 404 | 3 - Parois verticales intérieures - Revêtements de murs, poteaux, cloisons, gaines, coffres | Colle de faïence | Colle de faïence Analyse à réaliser: |  |
| M0079-P0079 | R+4 - 405 | 5 - Planchers et planchers techniques - Revêtements de sols | Colle non bitumineuse | Colle non bitumineuse Analyse à réaliser: | |





| Identifiant et échantillons | Localisation | Composant de la construction | Parties du composant | Description | Photo |
|-----------------------------|--------------|--|--|--|---|
| M0080-P0080 | R+4 - 403 | 4 - Plafonds et faux plafonds - Plafonds | Enduit à base de plâtre lissé ou taloché | Enduit à base de plâtre lissé ou taloché Analyse à réaliser: |  |
| M0081-P0081 | R+4 - 403 | 2 - Parois verticales extérieures et Façades - Menuiseries extérieures | Joint de mastic de vitrage (notamment châssis aluminium) | Joint de mastic de vitrage (notamment châssis aluminium) Analyse à réaliser: |  |
| M0082-P0082 | R+4 - 403 | 2 - Parois verticales extérieures et Façades - Menuiseries extérieures | Joint d'étanchéité entre menuiserie et structure | Joint d'étanchéité entre menuiserie et structure Analyse à réaliser: |  |

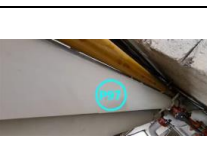

| Identifiant et échantillons | Localisation | Composant de la construction | Parties du composant | Description | Photo |
|-----------------------------|--------------|--|--|--|---|
| M0083-P0083 | R+4 - 406 | 2 - Parois verticales extérieures et Façades - Menuiseries extérieures | Joint de mastic de vitrage (notamment châssis aluminium) | Joint de mastic de vitrage (notamment châssis aluminium) Analyse à réaliser: |  |
| M0084-P0084 | R+4 - 406 | 2 - Parois verticales extérieures et Façades - Menuiseries extérieures | Joint d'étanchéité entre menuiserie et structure | Joint d'étanchéité entre menuiserie et structure Analyse à réaliser: |  |
| M0085-P0085 | RDC - 003 | 2 - Parois verticales extérieures et Façades - Menuiseries extérieures | Joint de mastic de vitrage (notamment châssis aluminium) | Joint de mastic de vitrage (notamment châssis aluminium) Analyse à réaliser: |  |
| M0086-P0086 | RDC - 012 | 2 - Parois verticales extérieures et Façades - Menuiseries extérieures | Joint de mastic de vitrage (notamment châssis aluminium) | Joint de mastic de vitrage (notamment châssis aluminium) Analyse à réaliser: |  |





| Identifiant et échantillons | Localisation | Composant de la construction | Parties du composant | Description | Photo |
|-----------------------------|--------------|---|--|--|---|
| M0087-P0087 | R-1 - 009 | 3 - Parois verticales intérieures - Murs et cloisons maçonnés | Joint d'assemblage | Joint d'assemblage Analyse à réaliser: |  |
| M0088-P0088 | RDC - Esc12 | 2 - Parois verticales extérieures et Façades - Menuiseries extérieures | Joint de mastic de vitrage (notamment châssis aluminium) | Joint de mastic de vitrage (notamment châssis aluminium) Analyse à réaliser: |  |
| M0089-P0089 | RDC - Esc12 | 5 - Planchers et planchers techniques - Revêtements de sols | Nez de marche | Nez de marche Analyse à réaliser: |  |
| M0009-P009 | R-1 - 004 | 6 - Conduits et accessoires intérieurs - Conduits de fluides (air, eau, vapeur, fumée, échappement, autres fluides) | Joint entre éléments | Joint entre éléments Analyse à réaliser: |  |





| Identifiant et échantillons | Localisation | Composant de la construction | Parties du composant | Description | Photo |
|-----------------------------|--------------|---|---|---|---|
| M0090-P0090 | RDC - Esc12 | 3 - Parois verticales intérieures - Murs et cloisons maçonnés | Enduit à base de plâtre lissé ou taloché | Enduit à base de plâtre lissé ou taloché Analyse à réaliser: |  |
| M0091-P0091 | RDC - Esc12 | 4 - Plafonds et faux plafonds - Plafonds | Enduit à base de plâtre lissé ou taloché | Enduit à base de plâtre lissé ou taloché Analyse à réaliser: |  |
| M0092-P0092 | RDC - Esc12 | 6 - Conduits et accessoires intérieurs - Conduits de fluides (air, eau, vapeur, fumée, échappement, autres fluides) | Calorifuge (tresses, coquilles, matelas...) | Calorifuge (tresses, coquilles, matelas...) Analyse à réaliser: |  |

| Identifiant et échantillons | Localisation | Composant de la construction | Parties du composant | Description | Photo |
|-----------------------------|--------------|---|---|---|---|
| M0093-P0093 | R-1 - 012 | 5 - Planchers et planchers techniques - Revêtements de sols | Sol coulé à base ciment (terrazolith...) | Sol coulé à base ciment (terrazolith...) Analyse à réaliser: |  |
| M0094-P0094 | R-1 - 012 | 6 - Conduits et accessoires intérieurs - Conduits de fluides (air, eau, vapeur, fumée, échappement, autres fluides) | Calorifuge (tresses, coquilles, matelas...) | Calorifuge (tresses, coquilles, matelas...) Analyse à réaliser: |  |
| M0095-P0095 | R-1 - 012 | 6 - Conduits et accessoires intérieurs - Conduits de fluides (air, eau, vapeur, fumée, échappement, autres fluides) | Calorifuge (tresses, coquilles, matelas...) | Calorifuge (tresses, coquilles, matelas...) Analyse à réaliser: |  |
| M0096-P0096 | R-1 - 012 | 6 - Conduits et accessoires intérieurs - Conduits de fluides (air, eau, vapeur, fumée, échappement, autres fluides) | Calorifuge (tresses, coquilles, matelas...) | Calorifuge (tresses, coquilles, matelas...) Analyse à réaliser: |  |
| M0097-P0097 | R-1 - 012 | 6 - Conduits et accessoires intérieurs - Conduits de fluides (air, eau, vapeur, fumée, échappement, autres fluides) | Calorifuge (tresses, coquilles, matelas...) | Calorifuge (tresses, coquilles, matelas...) Analyse à réaliser: |  |



| Identifiant et échantillons | Localisation | Composant de la construction | Parties du composant | Description | Photo |
|-----------------------------|--------------|---|---|---|---|
| M0098-P0098 | R-1 - 012 | 6 - Conduits et accessoires intérieurs - Conduits de fluides (air, eau, vapeur, fumée, échappement, autres fluides) | Calorifuge (tresses, coquilles, matelas...) | Calorifuge (tresses, coquilles, matelas...) Analyse à réaliser: |  |
| M0099-P0099 | R-1 - 012 | 6 - Conduits et accessoires intérieurs - Conduits de fluides (air, eau, vapeur, fumée, échappement, autres fluides) | Calorifuge (tresses, coquilles, matelas...) | Calorifuge (tresses, coquilles, matelas...) Analyse à réaliser: |  |
| M0100-P0100 | R-1 - 012 | 6 - Conduits et accessoires intérieurs - Conduits de fluides (air, eau, vapeur, fumée, échappement, autres fluides) | Calorifuge (tresses, coquilles, matelas...) | Calorifuge (tresses, coquilles, matelas...) Analyse à réaliser: |  |
| M0101-P0101 | R-1 - 012 | 6 - Conduits et accessoires intérieurs - Conduits de fluides (air, eau, vapeur, fumée, échappement, autres fluides) | Calorifuge (tresses, coquilles, matelas...) | Calorifuge (tresses, coquilles, matelas...) Analyse à réaliser: |  |
| M0102-P0102 | R-1 - 012 | 6 - Conduits et accessoires intérieurs - Conduits de fluides (air, eau, vapeur, fumée, échappement, autres fluides) | Calorifuge (tresses, coquilles, matelas...) | Calorifuge (tresses, coquilles, matelas...) Analyse à réaliser: |  |



| Identifiant et échantillons | Localisation | Composant de la construction | Parties du composant | Description | Photo |
|-----------------------------|--------------|---|---|---|---|
| M0103-P0103 | R-1 - 012 | 6 - Conduits et accessoires intérieurs - Conduits de fluides (air, eau, vapeur, fumée, échappement, autres fluides) | Calorifuge (tresses, coquilles, matelas...) | Calorifuge (tresses, coquilles, matelas...) Analyse à réaliser: |  |
| M0104-P0104 | R-1 - 012 | 6 - Conduits et accessoires intérieurs - Conduits de fluides (air, eau, vapeur, fumée, échappement, autres fluides) | Calorifuge (tresses, coquilles, matelas...) | Calorifuge (tresses, coquilles, matelas...) Analyse à réaliser: |  |
| M0105-P0105 | R-1 - 012 | 6 - Conduits et accessoires intérieurs - Conduits de fluides (air, eau, vapeur, fumée, échappement, autres fluides) | Calorifuge (tresses, coquilles, matelas...) | Calorifuge (tresses, coquilles, matelas...) Analyse à réaliser: |  |





| Identifiant et échantillons | Localisation | Composant de la construction | Parties du composant | Description | Photo |
|-----------------------------|--------------|---|--|---|---|
| M0106-P0106 | R-1 - 012 | 6 - Conduits et accessoires intérieurs - Conduits de fluides (air, eau, vapeur, fumée, échappement, autres fluides) | Calorifuge (tresses, coquilles, matelas...) | Calorifuge (tresses, coquilles, matelas...) Analyse à réaliser: |  |
| M0107-P0107 | R-1 - 012 | 6 - Conduits et accessoires intérieurs - Conduits de fluides (air, eau, vapeur, fumée, échappement, autres fluides) | Calorifuge (tresses, coquilles, matelas...) | Calorifuge (tresses, coquilles, matelas...) Analyse à réaliser: |  |
| M0108-P0108 | R-1 - 012 | 2 - Parois verticales extérieures et Façades - Façades lourdes y compris poteaux | Brique blanche silico-calcaire | Brique blanche silico-calcaire et joint Analyse à réaliser: |  |
| M0109-P0109 | R-1 - 012 | 6 - Conduits et accessoires intérieurs - Conduits de fluides (air, eau, vapeur, fumée, échappement, autres fluides) | Joint plat prédécoupé pour brides | Joint plat prédécoupé pour brides Analyse à réaliser: |  |
| M0110-P0110 | R-1 - 012 | 8 - Équipements divers et accessoires - Chaudières (mixtes, collectives), chauffe bains, radiateurs gaz modulables, Poêles à bois à fuel, à charbon, Groupes électrogènes | Joint d'étanchéité, joint plat prédécoupé pour bride | Joint d'étanchéité brûleur Analyse à réaliser: |  |

| Identifiant et échantillons | Localisation | Composant de la construction | Parties du composant | Description | Photo |
|-----------------------------|--------------|---|---|---|---|
| M0111-P0111 | R-1 - 013 | 6 - Conduits et accessoires intérieurs - Conduits de fluides (air, eau, vapeur, fumée, échappement, autres fluides) | Calorifuge (tresses, coquilles, matelas...) | Calorifuge (tresses, coquilles, matelas...) Analyse à réaliser: |  |
| M0112-P0112 | R-1 - 013 | 6 - Conduits et accessoires intérieurs - Conduits de fluides (air, eau, vapeur, fumée, échappement, autres fluides) | Calorifuge (tresses, coquilles, matelas...) | Calorifuge (tresses, coquilles, matelas...) Analyse à réaliser: |  |
| M0113-P0113 | R-1 - 014 | 6 - Conduits et accessoires intérieurs - Conduits de fluides (air, eau, vapeur, fumée, échappement, autres fluides) | Calorifuge (tresses, coquilles, matelas...) | Calorifuge (tresses, coquilles, matelas...) Analyse à réaliser: |  |
| M0114-P0114 | R-1 - 016 | 5 - Planchers et planchers techniques - Revêtements de sols | Colle non bitumineuse | Colle non bitumineuse + ragréage Analyse à réaliser: |  |

| Identifiant et échantillons | Localisation | Composant de la construction | Parties du composant | Description | Photo |
|-----------------------------|--------------|---|--|--|---|
| M0115-P0115 | R-1 - 016 | 3 - Parois verticales intérieures - Murs et cloisons maçonnés | Enduit à base de ciment lissé ou taloché | Enduit à base de ciment lissé ou taloché Analyse à réaliser: |  |
| M0116-P0116 | R-1 - 016 | 4 - Plafonds et faux plafonds - Plafonds | Enduit à base de ciment lissé ou taloché | Enduit à base de ciment lissé ou taloché Analyse à réaliser: |  |
| M0117-P0117 | R-1 - 016 | 6 - Conduits et accessoires intérieurs - Conduits de fluides (air, eau, vapeur, fumée, échappement, autres fluides) | Joint entre éléments | Joint entre éléments Analyse à réaliser: |  |



| Identifiant et échantillons | Localisation | Composant de la construction | Parties du composant | Description | Photo |
|-----------------------------|--------------|---|--|--|---|
| M0118-P0118 | R-1 - 018 | 4 - Plafonds et faux plafonds - Plafonds | Enduit à base de plâtre lissé ou taloché | Enduit à base de plâtre lissé ou taloché Analyse à réaliser: |  |
| M0119-P0119 | R-1 - 020 | 6 - Conduits et accessoires intérieurs - Conduits de fluides (air, eau, vapeur, fumée, échappement, autres fluides) | Mastic | Mastic Commentaires prélèvement: Nez de marche Analyse à réaliser: |  |
| M0120-P0120 | R-1 - 020 | 5 - Planchers et planchers techniques - Revêtements de sols | Nez de marche | Nez de marche Analyse à réaliser: |  |







| Identifiant et échantillons | Localisation | Composant de la construction | Parties du composant | Description | Photo |
|-----------------------------|--------------|--|--|--|---|
| M0121-P0121 | R-1 - 023 | 3 - Parois verticales intérieures - Murs et cloisons maçonnés | Enduit à base de plâtre lissé ou taloché | Enduit à base de plâtre lissé ou taloché Analyse à réaliser: |  |
| M0122-P0122 | R-1 - 023 | 4 - Plafonds et faux plafonds - Poutres et charpentes | Enduit à base de ciment lissé ou taloché | Enduit à base de ciment lissé ou taloché Analyse à réaliser: |  |
| M0123-P0123 | R-1 - 023 | 2 - Parois verticales extérieures et Façades - Menuiseries extérieures | Joint de mastic de vitrage (notamment châssis aluminium) | Joint de mastic de vitrage (notamment châssis aluminium) Analyse à réaliser: |  |



| Identifiant et échantillons | Localisation | Composant de la construction | Parties du composant | Description | Photo |
|-----------------------------|--------------|---|--|--|---|
| M0124-P0124 | R-1 - 024 | 6 - Conduits et accessoires intérieurs - Conduits de fluides (air, eau, vapeur, fumée, échappement, autres fluides) | Mastic | Mastic Analyse à réaliser: |  |
| M0125-P0125 | R-1 - 025 | 6 - Conduits et accessoires intérieurs - Conduits de fluides (air, eau, vapeur, fumée, échappement, autres fluides) | Mastic | Mastic Analyse à réaliser: |  |
| M0126-P0126 | R-1 - 026 | 5 - Planchers et planchers techniques - Revêtements de sols | Nez de marche | Nez de marche Analyse à réaliser: |  |
| M0127-P0127 | R-1 - 027 | 3 - Parois verticales intérieures - Murs et cloisons maçonnés | Enduit à base de ciment lissé ou taloché | Enduit à base de ciment lissé ou taloché Analyse à réaliser: |  |
| M0128-P0128 | R-1 - 027 | 5 - Planchers et planchers techniques - Revêtements de sols | Peinture de sol | Peinture de sol + ragréage Analyse à réaliser: |  |

| Identifiant et échantillons | Localisation | Composant de la construction | Parties du composant | Description | Photo |
|-----------------------------|--------------|---|--|--|---|
| M0129-P0129 | RDC - 020 | 6 - Conduits et accessoires intérieurs - Conduits de fluides (air, eau, vapeur, fumée, échappement, autres fluides) | Mastic | Mastic Analyse à réaliser: |  |
| M0130-P0130 | RDC - 020 | 5 - Planchers et planchers techniques - Revêtements de sols | Sol coulé à base ciment (terrazolith...) | Sol coulé à base ciment (terrazolith...) Analyse à réaliser: |  |
| M0131-P0131 | RDC - 020 | 3 - Parois verticales intérieures - Murs et cloisons maçonnés | Enduit à base de ciment lissé ou taloché | Enduit à base de ciment lissé ou taloché Analyse à réaliser: |  |
| M0132-P0132 | RDC - 020 | 4 - Plafonds et faux plafonds - Plafonds | Enduit à base de ciment lissé ou taloché | Enduit à base de ciment lissé ou taloché Analyse à réaliser: |  |
| M0133-P0133 | RDC - 019 | 3 - Parois verticales intérieures - Murs et cloisons maçonnés | Enduit à base de plâtre lissé ou taloché | Enduit à base de plâtre lissé ou taloché Analyse à réaliser: |  |

| Identifiant et échantillons | Localisation | Composant de la construction | Parties du composant | Description | Photo |
|-----------------------------|--------------|---|--|--|---|
| M0134-P0134 | RDC - 019 | 6 - Conduits et accessoires intérieurs - Conduits de fluides (air, eau, vapeur, fumée, échappement, autres fluides) | Mastic | Mastic Analyse à réaliser: |  |
| M0135-P0135 | RDC - 021 | 4 - Plafonds et faux plafonds - Faux plafonds | Panneaux et plaques | Panneaux et plaques Analyse à réaliser: |  |
| M0136-P0136 | RDC - 021 | 3 - Parois verticales intérieures - Revêtements de murs, poteaux, cloisons, gaines, coffres | Colle de carrelage | Colle de carrelage Analyse à réaliser: |  |
| M0137-P0137 | RDC - 021 | 3 - Parois verticales intérieures - Murs et cloisons maçonnés | Enduit à base de plâtre lissé ou taloché | Enduit à base de plâtre lissé ou taloché Analyse à réaliser: |  |
| M0138-P0138 | RDC - 022 | 4 - Plafonds et faux plafonds - Faux plafonds | Panneaux et plaques | Panneaux et plaques Analyse à réaliser: |  |



| Identifiant et échantillons | Localisation | Composant de la construction | Parties du composant | Description | Photo |
|-----------------------------|--------------|---|--|--|---|
| M0139-P0139 | RDC - 023 | 5 - Planchers et planchers techniques - Revêtements de sols | Colle non bitumineuse | Colle non bitumineuse + ragréage Analyse à réaliser: |  |
| M0140-P0140 | RDC - 023 | 4 - Plafonds et faux plafonds - Plafonds | Enduit à base de plâtre lissé ou taloché | Enduit à base de plâtre lissé ou taloché Analyse à réaliser: |  |
| M0141-P0141 | RDC - 025 | 4 - Plafonds et faux plafonds - Faux plafonds | Panneaux et plaques | Panneaux et plaques Analyse à réaliser: |  |

| Identifiant et échantillons | Localisation | Composant de la construction | Parties du composant | Description | Photo |
|-----------------------------|--------------|---|--|--|---|
| M0142-P0142 | RDC - 021 | 3 - Parois verticales intérieures - Murs et cloisons maçonnés | Joint d'assemblage | Joint d'assemblage Analyse à réaliser: |  |
| M0143-P0143 | RDC - 021 | 3 - Parois verticales intérieures - Revêtements de murs, poteaux, cloisons, gaines, coffres | Colle de faïence | Colle de faïence Analyse à réaliser: |  |
| M0144-P0144 | RDC - 031 | 5 - Planchers et planchers techniques - Revêtements de sols | Colle non bitumineuse | Colle non bitumineuse + ragréage Analyse à réaliser: |  |
| M0145-P0145 | RDC - 031 | 3 - Parois verticales intérieures - Revêtements de murs, poteaux, cloisons, gaines, coffres | Colle de faïence | Colle de faïence Analyse à réaliser: |  |
| M0146-P0146 | RDC - 031 | 3 - Parois verticales intérieures - Revêtements de murs, poteaux, cloisons, gaines, coffres | Colle de faïence | Colle de faïence Analyse à réaliser: |  |
| M0147-P0147 | RDC - 031 | 3 - Parois verticales intérieures - Murs et cloisons maçonnés | Enduit à base de plâtre lissé ou taloché | Enduit à base de plâtre lissé ou taloché Analyse à réaliser: |  |

| Identifiant et échantillons | Localisation | Composant de la construction | Parties du composant | Description | Photo |
|-----------------------------|--------------|---|--|--|---|
| M0148-P0148 | RDC - 013 | 5 - Planchers et planchers techniques - Revêtements de sols | Sol coulé à base ciment (terrazolith...) | Sol coulé à base ciment (terrazolith...) Analyse à réaliser: |  |
| M0149-P0149 | RDC - 013 | 3 - Parois verticales intérieures - Murs et cloisons maçonnés | Enduit à base de ciment lissé ou taloché | Enduit à base de ciment lissé ou taloché Analyse à réaliser: |  |
| M0150-P0150 | RDC - 013 | 4 - Plafonds et faux plafonds - Plafonds | Enduit à base de ciment lissé ou taloché | Enduit à base de ciment lissé ou taloché Analyse à réaliser: |  |
| M0151-P0151 | RDC - 013 | 6 - Conduits et accessoires intérieurs - Conduits de fluides (air, eau, vapeur, fumée, échappement, autres fluides) | Calorifuge (tresses, coquilles, matelas...) | Calorifuge (tresses, coquilles, matelas...) Analyse à réaliser: |  |
| M0152-P0152 | RDC - 013 | 2 - Parois verticales extérieures et Façades - Menuiseries extérieures | Joint de mastic de vitrage (notamment châssis aluminium) | Joint de mastic de vitrage (notamment châssis aluminium) Analyse à réaliser: |  |

| Identifiant et échantillons | Localisation | Composant de la construction | Parties du composant | Description | Photo |
|-----------------------------|--------------|---|--|--|---|
| M0153-P0153 | RDC - 015 | 5 - Planchers et planchers techniques - Revêtements de sols | Sol coulé à base ciment (terrazolith...) | Sol coulé à base ciment (terrazolith...) Analyse à réaliser: |  |
| M0154-P0154 | RDC - 015 | 3 - Parois verticales intérieures - Murs et cloisons maçonnés | Enduit à base de ciment lissé ou taloché | Enduit à base de ciment lissé ou taloché Analyse à réaliser: |  |
| M0155-P0155 | RDC - Esc E | 5 - Planchers et planchers techniques - Revêtements de sols | Colle non bitumineuse | Colle non bitumineuse Analyse à réaliser: |  |
| M0156-P0156 | RDC - Esc E | 3 - Parois verticales intérieures - Revêtements de murs, poteaux, cloisons, gaines, coffres | Colle de carrelage | Colle de carrelage Analyse à réaliser: |  |

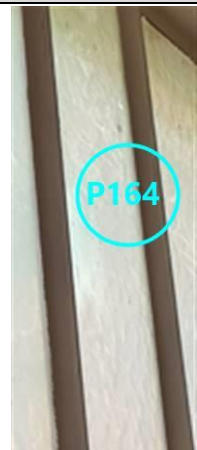

| Identifiant et échantillons | Localisation | Composant de la construction | Parties du composant | Description | Photo |
|-----------------------------|--------------|--|--|--|---|
| M0157-P0157 | RDC - Esc E | 2 - Parois verticales extérieures et Façades - Menuiseries extérieures | Joint de mastic de vitrage (notamment châssis aluminium) | Joint de mastic de vitrage (notamment châssis aluminium) Analyse à réaliser: |  |
| M0158-P0158 | RDC - Esc E | 3 - Parois verticales intérieures - Murs et cloisons maçonnés | Enduit à base de plâtre lissé ou taloché | Enduit à base de plâtre lissé ou taloché Analyse à réaliser: |  |
| M0159-P0159 | RDC - Esc E | 4 - Plafonds et faux plafonds - Plafonds | Enduit à base de plâtre lissé ou taloché | Enduit à base de plâtre lissé ou taloché Analyse à réaliser: |  |
| M0160-P0160 | RDC - 016 | 3 - Parois verticales intérieures - Murs et cloisons maçonnés | Enduit à base de plâtre lissé ou taloché | Enduit à base de plâtre lissé ou taloché Analyse à réaliser: |  |
| M0161-P0161 | RDC - 016 | 4 - Plafonds et faux plafonds - Plafonds | Enduit à base de plâtre lissé ou taloché | Enduit à base de plâtre lissé ou taloché Analyse à réaliser: |  |
| M0162-P0162 | RDC - 016 | 5 - Planchers et planchers techniques - Revêtements de sols | Colle non bitumineuse | Colle non bitumineuse Analyse à réaliser: |  |
| M0163-P0163 | RDC - 017 | 5 - Planchers et planchers techniques - Revêtements de sols | Colle non bitumineuse | Colle non bitumineuse Analyse à réaliser: |  |

| Identifiant et échantillons | Localisation | Composant de la construction | Parties du composant | Description | Photo |
|-----------------------------|--------------|--|--|--|---|
| M0164-P0164 | RDC - 018 | 2 - Parois verticales extérieures et Façades - Menuiseries extérieures | Joint de mastic de vitrage (notamment châssis aluminium) | Joint de mastic de vitrage (notamment châssis aluminium) Analyse à réaliser: |  |
| M0165-P0165 | RDC - 017 | 2 - Parois verticales extérieures et Façades - Menuiseries extérieures | Joint de mastic de vitrage (notamment châssis aluminium) | Joint de mastic de vitrage (notamment châssis aluminium) Analyse à réaliser: |  |
| M0166-P0166 | RDC - 017 | 2 - Parois verticales extérieures et Façades - Menuiseries extérieures | Joint de mastic de vitrage (notamment châssis aluminium) | Joint de mastic de vitrage (notamment châssis aluminium) Analyse à réaliser: |  |



| Identifiant et échantillons | Localisation | Composant de la construction | Parties du composant | Description | Photo |
|-----------------------------|--------------|---|--|--|---|
| M0167-P0167 | R+1 - 114 | 5 - Planchers et planchers techniques - Revêtements de sols | Colle non bitumineuse | Colle non bitumineuse + ragréage Analyse à réaliser: |  |
| M0168-P0168 | R+1 - 114 | 3 - Parois verticales intérieures - Revêtements de murs, poteaux, cloisons, gaines, coffres | Colle de carrelage | Colle de carrelage Analyse à réaliser: |  |
| M0169-P0169 | R+1 - 114 | 3 - Parois verticales intérieures - Revêtements de murs, poteaux, cloisons, gaines, coffres | Colle de faïence | Colle de faïence Analyse à réaliser: |  |
| M0170-P0170 | R+1 - 114 | 3 - Parois verticales intérieures - Murs et cloisons maçonnés | Enduit à base de plâtre lissé ou taloché | Enduit à base de plâtre lissé ou taloché Analyse à réaliser: |  |
| M0171-P0171 | R+1 - 114 | 4 - Plafonds et faux plafonds - Plafonds | Enduit à base de plâtre lissé ou taloché | Enduit à base de plâtre lissé ou taloché Analyse à réaliser: |  |
| M0172-P0172 | R+1 - 114 | 2 - Parois verticales extérieures et Façades - Menuiseries extérieures | Joint de mastic de vitrage (notamment châssis aluminium) | Joint de mastic de vitrage (notamment châssis aluminium) Analyse à réaliser: |  |

| Identifiant et échantillons | Localisation | Composant de la construction | Parties du composant | Description | Photo |
|-----------------------------|--------------|---|--|--|---|
| M0173-P0173 | R+1 - 115 | 2 - Parois verticales extérieures et Façades - Menuiseries extérieures | Joint de mastic de vitrage (notamment châssis aluminium) | Joint de mastic de vitrage (notamment châssis aluminium) Analyse à réaliser: |  |
| M0174-P0174 | R+1 - 119 | 5 - Planchers et planchers techniques - Revêtements de sols | Colle non bitumineuse | Colle non bitumineuse Analyse à réaliser: |  |
| M0175-P0175 | R+1 - 119 | 3 - Parois verticales intérieures - Revêtements de murs, poteaux, cloisons, gaines, coffres | Colle de carrelage | Colle de carrelage Analyse à réaliser: |  |
| M0176-P0176 | R+1 - 119 | 3 - Parois verticales intérieures - Revêtements de murs, poteaux, cloisons, gaines, coffres | Colle de faïence | Colle de faïence Analyse à réaliser: |  |

| Identifiant et échantillons | Localisation | Composant de la construction | Parties du composant | Description | Photo |
|-----------------------------|--------------|---|--|--|---|
| M0177-P0177 | R+1 - 119 | 3 - Parois verticales intérieures - Murs et cloisons maçonnés | Enduit à base de plâtre lissé ou taloché | Enduit à base de plâtre lissé ou taloché Analyse à réaliser: |  |
| M0178-P0178 | R+1 - 119 | 3 - Parois verticales intérieures - Murs et cloisons maçonnés | Enduit à base de plâtre lissé ou taloché | Enduit à base de plâtre lissé ou taloché Analyse à réaliser: |  |
| M0179-P0179 | R+1 - 121 | 5 - Planchers et planchers techniques - Revêtements de sols | Colle non bitumineuse | Colle non bitumineuse + ragréage Commentaires prélèvement: Colle non bitumineuse Analyse à réaliser: |  |
| M0180-P0180 | R+1 - 121 | 3 - Parois verticales intérieures - Revêtements de murs, poteaux, cloisons, gaines, coffres | Colle de faïence | Colle de faïence Analyse à réaliser: |  |

| Identifiant et échantillons | Localisation | Composant de la construction | Parties du composant | Description | Photo |
|-----------------------------|--------------|--|--|--|---|
| M0181-P0181 | R+1 - 116 | 4 - Plafonds et faux plafonds - Faux plafonds | Panneaux et plaques | Panneaux et plaques Analyse à réaliser: |  |
| M0182-P0182 | R+1 - 116 | 3 - Parois verticales intérieures - Murs et cloisons maçonnés | Enduit à base de plâtre lissé ou taloché | Enduit à base de plâtre lissé ou taloché Analyse à réaliser: |  |
| M0183-P0183 | R+1 - 116 | 2 - Parois verticales extérieures et Façades - Menuiseries extérieures | Joint de mastic de vitrage (notamment châssis aluminium) | Joint de mastic de vitrage (notamment châssis aluminium) Analyse à réaliser: |  |
| M0184-P0184 | R+1 - 126 | 5 - Planchers et planchers techniques - Revêtements de sols | Colle non bitumineuse | Colle non bitumineuse + ragréage Analyse à réaliser: |  |
| M0185-P0185 | R+1 - 126 | 3 - Parois verticales intérieures - Murs et cloisons maçonnés | Enduit à base de plâtre lissé ou taloché | Enduit à base de plâtre lissé ou taloché Analyse à réaliser: |  |
| M0186-P0186 | R+1 - 125 | 4 - Plafonds et faux plafonds - Faux plafonds | Panneaux et plaques | Panneaux et plaques Analyse à réaliser: |  |

| Identifiant et échantillons | Localisation | Composant de la construction | Parties du composant | Description | Photo |
|-----------------------------|--------------|---|--|--|---|
| M0187-P0187 | R+1 - 128 | 5 - Planchers et planchers techniques - Revêtements de sols | Colle non bitumineuse | Colle non bitumineuse Analyse à réaliser: |  |
| M0188-P0188 | R+1 - 128 | 3 - Parois verticales intérieures - Revêtements de murs, poteaux, cloisons, gaines, coffres | Colle de faïence | Colle de faïence Analyse à réaliser: |  |
| M0189-P0189 | R+1 - 128 | 3 - Parois verticales intérieures - Murs et cloisons maçonnés | Enduit à base de plâtre lissé ou taloché | Enduit à base de plâtre lissé ou taloché Analyse à réaliser: |  |
| M0190-P0190 | R+1 - 130 | 5 - Planchers et planchers techniques - Revêtements de sols | Colle non bitumineuse | Colle non bitumineuse + ragréage Analyse à réaliser: |  |
| M0191-P0191 | R+1 - 130 | 3 - Parois verticales intérieures - Revêtements de murs, poteaux, cloisons, gaines, coffres | Colle de faïence | Colle de faïence Analyse à réaliser: |  |
| M0192-P0192 | R+1 - 130 | 3 - Parois verticales intérieures - Murs et cloisons maçonnés | Enduit à base de plâtre lissé ou taloché | Enduit à base de plâtre lissé ou taloché Analyse à réaliser: |  |
| M0193-P0193 | R+1 - 130 | 3 - Parois verticales intérieures - Revêtements de murs, poteaux, cloisons, gaines, coffres | Colle de carrelage | Colle de carrelage Analyse à réaliser: |  |

| Identifiant et échantillons | Localisation | Composant de la construction | Parties du composant | Description | Photo |
|-----------------------------|--------------|---|--|--|---|
| M0194-P0194 | R+1 - 134 | 3 - Parois verticales intérieures - Revêtements de murs, poteaux, cloisons, gaines, coffres | Colle de faïence | Colle de faïence Analyse à réaliser: |  |
| M0195-P0195 | R+1 - 135 | 3 - Parois verticales intérieures - Murs et cloisons maçonnés | Enduit à base de plâtre lissé ou taloché | Enduit à base de plâtre lissé ou taloché Analyse à réaliser: |  |
| M0196-P0196 | R+1 - 141 | 3 - Parois verticales intérieures - Murs et cloisons maçonnés | Enduit à base de plâtre lissé ou taloché | Enduit à base de plâtre lissé ou taloché Analyse à réaliser: |  |
| M0197-P0197 | R+1 - 141 | 4 - Plafonds et faux plafonds - Plafonds | Enduit à base de plâtre lissé ou taloché | Enduit à base de plâtre lissé ou taloché Analyse à réaliser: |  |



| Identifiant et échantillons | Localisation | Composant de la construction | Parties du composant | Description | Photo |
|-----------------------------|--------------|---|--|--|---|
| M0198-P0198 | R+1 - 141 | 2 - Parois verticales extérieures et Façades - Menuiseries extérieures | Joint de mastic de vitrage (notamment châssis aluminium) | Joint de mastic de vitrage (notamment châssis aluminium) Analyse à réaliser: |  |
| M0199-P0199 | R+1 - 128 | 2 - Parois verticales extérieures et Façades - Menuiseries extérieures | Joint de mastic de vitrage (notamment châssis aluminium) | Joint de mastic de vitrage (notamment châssis aluminium) Analyse à réaliser: |  |
| M0200-P0200 | R+1 - 128 | 2 - Parois verticales extérieures et Façades - Menuiseries extérieures | Joint d'étanchéité entre menuiserie et structure | Joint d'étanchéité entre menuiserie et structure Analyse à réaliser: |  |
| M0201-P0201 | R+2 - 206 | 2 - Parois verticales extérieures et Façades - Menuiseries extérieures | Joint de mastic de vitrage (notamment châssis aluminium) | Joint de mastic de vitrage (notamment châssis aluminium) Analyse à réaliser: |  |
| M0202-P0202 | R+2 - 207 | 5 - Planchers et planchers techniques - Revêtements de sols | Colle non bitumineuse | Colle non bitumineuse + ragréage Analyse à réaliser: |  |
| M0203-P0203 | R+2 - 207 | 3 - Parois verticales intérieures - Revêtements de murs, poteaux, cloisons, gaines, coffres | Colle de faïence | Colle de faïence Analyse à réaliser: |  |
| M0204-P0204 | R+2 - 207 | 3 - Parois verticales intérieures - Murs et cloisons maçonnés | Enduit à base de plâtre lissé ou taloché | Enduit à base de plâtre lissé ou taloché Analyse à réaliser: |  |
| M0205-P0205 | R+2 - 207 | 4 - Plafonds et faux plafonds - Plafonds | Enduit à base de plâtre lissé ou taloché | Enduit à base de plâtre lissé ou taloché Analyse à réaliser: | |
| M0206-P0206 | R+2 - 207 | 6 - Conduits et accessoires intérieurs - Conduits de fluides (air, eau, vapeur, fumée, échappement, autres fluides) | Joint entre éléments | Joint entre éléments Analyse à réaliser: | |

| Identifiant et échantillons | Localisation | Composant de la construction | Parties du composant | Description | Photo |
|-----------------------------|--------------|---|--|--|---|
| M0207-P0207 | R+2 - 209 | 5 - Planchers et planchers techniques - Revêtements de sols | Colle non bitumineuse | Colle non bitumineuse + ragréage Analyse à réaliser: |  |
| M0208-P0208 | R+2 - 209 | 3 - Parois verticales intérieures - Revêtements de murs, poteaux, cloisons, gaines, coffres | Colle de faïence | Colle de faïence Analyse à réaliser: |  |
| M0209-P0209 | R+2 - 209 | 4 - Plafonds et faux plafonds - Faux plafonds | Panneaux et plaques | Panneaux et plaques Analyse à réaliser: |  |
| M0210-P0210 | R+2 - 209 | 2 - Parois verticales extérieures et Façades - Menuiseries extérieures | Joint de mastic de vitrage (notamment châssis aluminium) | Joint de mastic de vitrage (notamment châssis aluminium) Analyse à réaliser: |  |
| M0211-P0211 | R+2 - 209 | 3 - Parois verticales intérieures - Revêtements de murs, poteaux, cloisons, gaines, coffres | Colle de faïence | Colle de faïence Analyse à réaliser: |  |
| M0212-P0212 | R+2 - 210 | 5 - Planchers et planchers techniques - Revêtements de sols | Colle non bitumineuse | Colle non bitumineuse + ragréage Analyse à réaliser: |  |
| M0213-P0213 | R+2 - 210 | 3 - Parois verticales intérieures - Murs et cloisons maçonnés | Enduit à base de plâtre lissé ou taloché | Enduit à base de plâtre lissé ou taloché Analyse à réaliser: |  |
| M0214-P0214 | R+2 - 210 | 4 - Plafonds et faux plafonds - Plafonds | Enduit à base de plâtre lissé ou taloché | Enduit à base de plâtre lissé ou taloché Analyse à réaliser: |  |
| M0215-P0215 | R+2 - 211 | 5 - Planchers et planchers techniques - Revêtements de sols | Colle non bitumineuse | Colle non bitumineuse Analyse à réaliser: |  |
| M0216-P0216 | R+2 - 211 | 3 - Parois verticales intérieures - Revêtements de murs, poteaux, cloisons, gaines, coffres | Colle de carrelage | Colle de carrelage Analyse à réaliser: |  |
| M0217-P0217 | R+2 - 211 | 3 - Parois verticales intérieures - Revêtements de murs, poteaux, cloisons, gaines, coffres | Colle de faïence | Colle de faïence Analyse à réaliser: |  |



| Identifiant et échantillons | Localisation | Composant de la construction | Parties du composant | Description | Photo |
|-----------------------------|--------------|---|--|--|---|
| M0218-P0218 | R+2 - 211 | 2 - Parois verticales extérieures et Façades - Menuiseries extérieures | Joint de mastic de vitrage (notamment châssis aluminium) | Joint de mastic de vitrage (notamment châssis aluminium) Analyse à réaliser: |  |
| M0219-P0219 | R+2 - 211 | 5 - Planchers et planchers techniques - Revêtements de sols | Colle non bitumineuse | Colle non bitumineuse Analyse à réaliser: |  |
| M0220-P0220 | R+2 - 213 | 5 - Planchers et planchers techniques - Revêtements de sols | Colle non bitumineuse | Colle non bitumineuse + ragréage Analyse à réaliser: |  |
| M0221-P0221 | R+2 - 213 | 3 - Parois verticales intérieures - Revêtements de murs, poteaux, cloisons, gaines, coffres | Colle de carrelage | Colle de carrelage Analyse à réaliser: |  |
| M0222-P0222 | R+2 - 215 | 3 - Parois verticales intérieures - Cloisons sèches (assemblées, préfabriquées) | Panneaux de cloisons lisses ou moulurées, préfabriquées ou non | Panneaux de cloisons lisses ou moulurées, préfabriquées ou non Analyse à réaliser: |  |
| M0223-P0223 | R+2 - 216 | 3 - Parois verticales intérieures - Murs et cloisons maçonnés | Enduit à base de plâtre lissé ou taloché | Enduit à base de plâtre lissé ou taloché Analyse à réaliser: |  |
| M0224-P0224 | R+2 - 217 | 3 - Parois verticales intérieures - Murs et cloisons maçonnés | Enduit à base de plâtre lissé ou taloché | Enduit à base de plâtre lissé ou taloché Analyse à réaliser: |  |
| M0225-P0225 | R+2 - 217 | 2 - Parois verticales extérieures et Façades - Menuiseries extérieures | Joint de mastic de vitrage (notamment châssis aluminium) | Joint de mastic de vitrage (notamment châssis aluminium) Analyse à réaliser: |  |
| M0226-P0226 | R+2 - 217 | 4 - Plafonds et faux plafonds - Plafonds | Enduit à base de plâtre lissé ou taloché | Enduit à base de plâtre lissé ou taloché Analyse à réaliser: |  |



| Identifiant et échantillons | Localisation | Composant de la construction | Parties du composant | Description | Photo |
|-----------------------------|--------------|---|--|--|---|
| M0227-P0227 | R+2 - 218 | 6 - Conduits et accessoires intérieurs - Conduits de fluides (air, eau, vapeur, fumée, échappement, autres fluides) | Joint entre éléments | Joint entre éléments Analyse à réaliser: |  |
| M0228-P0228 | R+2 - 223 | 5 - Planchers et planchers techniques - Revêtements de sols | Colle non bitumineuse | Colle non bitumineuse Analyse à réaliser: |  |
| M0229-P0229 | R+2 - 223 | 3 - Parois verticales intérieures - Revêtements de murs, poteaux, cloisons, gaines, coffres | Colle de carrelage | Colle de carrelage Analyse à réaliser: |  |
| M0230-P0230 | R+2 - 223 | 3 - Parois verticales intérieures - Murs et cloisons maçonnés | Enduit à base de plâtre lissé ou taloché | Enduit à base de plâtre lissé ou taloché Analyse à réaliser: |  |
| M0231-P0231 | R+2 - 226 | 3 - Parois verticales intérieures - Revêtements de murs, poteaux, cloisons, gaines, coffres | Colle de faïence | Colle de faïence Analyse à réaliser: |  |
| M0232-P0232 | R+2 - 227 | 5 - Planchers et planchers techniques - Revêtements de sols | Colle non bitumineuse | Colle non bitumineuse + ragréage Analyse à réaliser: |  |
| M0233-P0233 | R+2 - 227 | 3 - Parois verticales intérieures - Murs et cloisons maçonnés | Enduit à base de plâtre lissé ou taloché | Enduit à base de plâtre lissé ou taloché Analyse à réaliser: |  |

| Identifiant et échantillons | Localisation | Composant de la construction | Parties du composant | Description | Photo |
|-----------------------------|--------------|---|--|--|---|
| M0234-P0234 | R+2 - 229 | 4 - Plafonds et faux plafonds - Plafonds | Enduit à base de plâtre lissé ou taloché | Enduit à base de plâtre lissé ou taloché Analyse à réaliser: |  |
| M0235-P0235 | R+2 - 233 | 3 - Parois verticales intérieures - Revêtements de murs, poteaux, cloisons, gaines, coffres | Colle de faïence | Colle de faïence Analyse à réaliser: |  |
| M0236-P0236 | R+2 - 208 | 5 - Planchers et planchers techniques - Revêtements de sols | Colle non bitumineuse | Colle non bitumineuse + ragréage Analyse à réaliser: |  |

| Identifiant et échantillons | Localisation | Composant de la construction | Parties du composant | Description | Photo |
|-----------------------------|--------------|---|--|--|---|
| M0237-P0237 | R+3 - 307 | 5 - Planchers et planchers techniques - Revêtements de sols | Colle non bitumineuse | Colle non bitumineuse Analyse à réaliser: |  |
| M0238-P0238 | R+3 - 307 | 3 - Parois verticales intérieures - Revêtements de murs, poteaux, cloisons, gaines, coffres | Colle de faïence | Colle de faïence Analyse à réaliser: |  |
| M0239-P0239 | R+3 - 307 | 3 - Parois verticales intérieures - Murs et cloisons maçonnés | Enduit à base de plâtre lissé ou taloché | Enduit à base de plâtre lissé ou taloché Analyse à réaliser: |  |

| Identifiant et échantillons | Localisation | Composant de la construction | Parties du composant | Description | Photo |
|-----------------------------|--------------|---|---|---|---|
| M0240-P0240 | R+3 - 307 | 4 - Plafonds et faux plafonds - Faux plafonds | Panneaux et plaques | Panneaux et plaques Analyse à réaliser: |  |
| M0241-P0241 | R+3 - 307 | 4 - Plafonds et faux plafonds - Plafonds | Enduit à base de plâtre lissé ou taloché | Enduit à base de plâtre lissé ou taloché Analyse à réaliser: |  |
| M0242-P0242 | R+3 - 309 | 3 - Parois verticales intérieures - Cloisons sèches (assemblées, préfabriquées) | Enduits à base de plâtre ou ciment projetés, lissés ou talochés | Enduits à base de plâtre ou ciment projetés, lissés ou talochés Analyse à réaliser: |  |
| M0243-P0243 | R+3 - 312 | 5 - Planchers et planchers techniques - Revêtements de sols | Colle non bitumineuse | Colle non bitumineuse carrelage petit carreaux Analyse à réaliser: |  |

| Identifiant et échantillons | Localisation | Composant de la construction | Parties du composant | Description | Photo |
|-----------------------------|--------------|---|--|--|---|
| M0244-P0244 | R+3 - 312 | 5 - Planchers et planchers techniques - Revêtements de sols | Colle non bitumineuse | Colle non bitumineuse carrelage grand carreaux Analyse à réaliser: |  |
| M0245-P0245 | R+3 - 312 | 3 - Parois verticales intérieures - Revêtements de murs, poteaux, cloisons, gaines, coffres | Colle de carrelage | Colle de carrelage Analyse à réaliser: |  |
| M0246-P0246 | R+3 - 312 | 3 - Parois verticales intérieures - Revêtements de murs, poteaux, cloisons, gaines, coffres | Colle de faïence | Colle de faïence Analyse à réaliser: |  |
| M0247-P0247 | R+3 - 312 | 3 - Parois verticales intérieures - Murs et cloisons maçonnés | Enduit à base de plâtre lissé ou taloché | Enduit à base de plâtre lissé ou taloché Analyse à réaliser: |  |

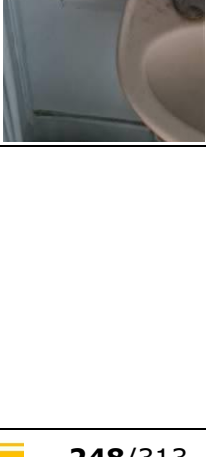
| Identifiant et échantillons | Localisation | Composant de la construction | Parties du composant | Description | Photo |
|-----------------------------|--------------|---|--|--|---|
| M0248-P0248 | R+3 - 312 | 4 - Plafonds et faux plafonds - Plafonds | Enduit à base de plâtre lissé ou taloché | Enduit à base de plâtre lissé ou taloché Analyse à réaliser: |  |
| M0249-P0249 | R+3 - 313 | 5 - Planchers et planchers techniques - Revêtements de sols | Colle non bitumineuse | Colle non bitumineuse Analyse à réaliser: |  |
| M0250-P0250 | R+3 - 313 | 3 - Parois verticales intérieures - Revêtements de murs, poteaux, cloisons, gaines, coffres | Colle de carrelage | Colle de carrelage Analyse à réaliser: |  |
| M0251-P0251 | R+3 - 313 | 3 - Parois verticales intérieures - Revêtements de murs, poteaux, cloisons, gaines, coffres | Colle de faïence | Colle de faïence Analyse à réaliser: |  |

| Identifiant et échantillons | Localisation | Composant de la construction | Parties du composant | Description | Photo |
|-----------------------------|--------------|---|--|--|---|
| M0252-P0252 | R+3 - 314 | 2 - Parois verticales extérieures et Façades - Menuiseries extérieures | Joint de mastic de vitrage (notamment châssis aluminium) | Joint de mastic de vitrage (notamment châssis aluminium) Analyse à réaliser: |  |
| M0253-P0253 | R+3 - 317 | 2 - Parois verticales extérieures et Façades - Menuiseries extérieures | Joint de mastic de vitrage (notamment châssis aluminium) | Joint de mastic de vitrage (notamment châssis aluminium) Analyse à réaliser: |  |
| M0254-P0254 | R+3 - 318 | 3 - Parois verticales intérieures - Revêtements de murs, poteaux, cloisons, gaines, coffres | Colle de faïence | Colle de faïence Analyse à réaliser: |  |
| M0255-P0255 | R+3 - 318 | 6 - Conduits et accessoires intérieurs - Conduits de fluides (air, eau, vapeur, fumée, échappement, autres fluides) | Joint entre éléments | Joint entre éléments Analyse à réaliser: |  |
| M0256-P0256 | R+3 - 318 | 8 - Équipements divers et accessoires - Portes de placard, baignoires et éviers métalliques | Plaques souples bitumineuses antivibratiles | Plaques souples bitumineuses antivibratiles Analyse à réaliser: |  |





| Identifiant et échantillons | Localisation | Composant de la construction | Parties du composant | Description | Photo |
|-----------------------------|--------------|---|--|--|---|
| M0257-P0257 | R+3 - 319 | 5 - Planchers et planchers techniques - Revêtements de sols | Colle non bitumineuse | Colle non bitumineuse + ragréage Analyse à réaliser: |  |
| M0258-P0258 | R+3 - 320 | 5 - Planchers et planchers techniques - Revêtements de sols | Colle non bitumineuse | Colle non bitumineuse Analyse à réaliser: |  |
| M0259-P0259 | R+3 - 320 | 3 - Parois verticales intérieures - Revêtements de murs, poteaux, cloisons, gaines, coffres | Colle de carrelage | Colle de carrelage Analyse à réaliser: |  |
| M0260-P0260 | R+3 - 320 | 3 - Parois verticales intérieures - Revêtements de murs, poteaux, cloisons, gaines, coffres | Colle de faïence | Colle de faïence Analyse à réaliser: |  |
| M0261-P0261 | R+3 - 320 | 3 - Parois verticales intérieures - Murs et cloisons maçonnés | Enduit à base de plâtre lissé ou taloché | Enduit à base de plâtre lissé ou taloché Analyse à réaliser: |  |

| Identifiant et échantillons | Localisation | Composant de la construction | Parties du composant | Description | Photo |
|-----------------------------|--------------|---|--|--|---|
| M0262-P0262 | R+3 - 321 | 5 - Planchers et planchers techniques - Revêtements de sols | Colle non bitumineuse | Colle non bitumineuse Analyse à réaliser: |  |
| M0263-P0263 | R+3 - 321 | 3 - Parois verticales intérieures - Revêtements de murs, poteaux, cloisons, gaines, coffres | Colle de carrelage | Colle de carrelage Analyse à réaliser: |  |
| M0264-P0264 | R+3 - 321 | 3 - Parois verticales intérieures - Revêtements de murs, poteaux, cloisons, gaines, coffres | Colle de faïence | Colle de faïence Analyse à réaliser: |  |
| M0265-P0265 | R+3 - 323 | 3 - Parois verticales intérieures - Murs et cloisons maçonnés | Enduit à base de plâtre lissé ou taloché | Enduit à base de plâtre lissé ou taloché Analyse à réaliser: |  |



| Identifiant et échantillons | Localisation | Composant de la construction | Parties du composant | Description | Photo |
|-----------------------------|--------------|---|--|--|---|
| M0266-P0266 | R+3 - 326 | 5 - Planchers et planchers techniques - Revêtements de sols | Colle non bitumineuse | Colle non bitumineuse Analyse à réaliser: |  |
| M0267-P0267 | R+3 - 326 | 3 - Parois verticales intérieures - Murs et cloisons maçonnés | Enduit à base de plâtre lissé ou taloché | Enduit à base de plâtre lissé ou taloché Analyse à réaliser: |  |
| M0268-P0268 | R+3 - 326 | 4 - Plafonds et faux plafonds - Plafonds | Enduit à base de plâtre lissé ou taloché | Enduit à base de plâtre lissé ou taloché Analyse à réaliser: |  |
| M0269-P0269 | R+3 - 326 | 2 - Parois verticales extérieures et Façades - Menuiseries extérieures | Joint de mastic de vitrage (notamment châssis aluminium) | Joint de mastic de vitrage (notamment châssis aluminium) Analyse à réaliser: |  |
| M0270-P0270 | R+3 - 332 | 5 - Planchers et planchers techniques - Revêtements de sols | Colle non bitumineuse | Colle non bitumineuse Analyse à réaliser: |  |
| M0271-P0271 | R+3 - 332 | 3 - Parois verticales intérieures - Revêtements de murs, poteaux, cloisons, gaines, coffres | Colle de carrelage | Colle de carrelage Analyse à réaliser: |  |

| Identifiant et échantillons | Localisation | Composant de la construction | Parties du composant | Description | Photo |
|-----------------------------|--------------|---|--|--|---|
| M0272-P0272 | R+3 - 332 | 3 - Parois verticales intérieures - Revêtements de murs, poteaux, cloisons, gaines, coffres | Colle de faïence | Colle de faïence Analyse à réaliser: |  |
| M0273-P0273 | R+3 - 330 | 3 - Parois verticales intérieures - Murs et cloisons maçonnés | Enduit à base de plâtre lissé ou taloché | Enduit à base de plâtre lissé ou taloché Analyse à réaliser: |  |
| M0274-P0274 | R+3 - 330 | 3 - Parois verticales intérieures - Murs et cloisons maçonnés | Enduit à base de plâtre lissé ou taloché | Enduit à base de plâtre lissé ou taloché Analyse à réaliser: |  |
| M0275-P0275 | R+3 - 337 | 4 - Plafonds et faux plafonds - Faux plafonds | Panneaux et plaques | Panneaux et plaques Analyse à réaliser: |  |

| Identifiant et échantillons | Localisation | Composant de la construction | Parties du composant | Description | Photo |
|-----------------------------|--------------|---|--|--|---|
| M0276-P0276 | R+3 - 337 | 3 - Parois verticales intérieures - Murs et cloisons maçonnés | Enduit à base de plâtre lissé ou taloché | Enduit à base de plâtre lissé ou taloché Analyse à réaliser: |  |
| M0277-P0277 | R+3 - 339 | 2 - Parois verticales extérieures et Façades - Menuiseries extérieures | Joint de mastic de vitrage (notamment châssis aluminium) | Joint de mastic de vitrage (notamment châssis aluminium) Analyse à réaliser: |  |
| M0278-P0278 | R+3 - 339 | 8 - Équipements divers et accessoires - Portes de placard, baignoires et éviers métalliques | Plaques souples bitumineuses antivibratiles | Plaques souples bitumineuses antivibratiles Analyse à réaliser: |  |
| M0279-P0279 | R+3 - 339 | 3 - Parois verticales intérieures - Murs et cloisons maçonnés | Enduit à base de plâtre lissé ou taloché | Enduit à base de plâtre lissé ou taloché Analyse à réaliser: |  |

| Identifiant et échantillons | Localisation | Composant de la construction | Parties du composant | Description | Photo |
|-----------------------------|--------------|---|--|--|---|
| M0280-P0280 | R+3 - 341 | 5 - Planchers et planchers techniques - Revêtements de sols | Colle non bitumineuse | Colle non bitumineuse + ragréage Analyse à réaliser: |  A photograph of a floor surface with a green circular marker labeled 'P280'. |
| M0281-P0281 | R+3 - 341 | 4 - Plafonds et faux plafonds - Plafonds | Enduit à base de plâtre lissé ou taloché | Enduit à base de plâtre lissé ou taloché Analyse à réaliser: |  A photograph of a ceiling surface with a green circular marker labeled 'P281'. |
| M0282-P0282 | R+3 - 307 | 3 - Parois verticales intérieures - Revêtements de murs, poteaux, cloisons, gaines, coffres | Colle de faïence | Colle de faïence Analyse à réaliser: |  A photograph of a wall surface with a green circular marker labeled 'P282'. |
| M0283-P0283 | R+3 - 343 | 3 - Parois verticales intérieures - Murs et cloisons maçonnés | Enduit à base de plâtre lissé ou taloché | Enduit à base de plâtre lissé ou taloché Analyse à réaliser: |  A photograph of a wall surface with a green circular marker labeled 'P283'. |



| Identifiant et échantillons | Localisation | Composant de la construction | Parties du composant | Description | Photo |
|-----------------------------|--------------|---|--|--|---|
| M0284-P0284 | R+4 - 407 | 3 - Parois verticales intérieures - Murs et cloisons maçonnés | Enduit à base de plâtre lissé ou taloché | Enduit à base de plâtre lissé ou taloché Analyse à réaliser: |  |
| M0285-P0285 | R+4 - 407 | 4 - Plafonds et faux plafonds - Plafonds | Enduit à base de plâtre lissé ou taloché | Enduit à base de plâtre lissé ou taloché Analyse à réaliser: |  |
| M0286-P0286 | R+4 - 409 | 5 - Planchers et planchers techniques - Revêtements de sols | Colle non bitumineuse | Colle non bitumineuse + ragréage Commentaires prélèvement: Colle non bitumineuse Analyse à réaliser: |  |

| Identifiant et échantillons | Localisation | Composant de la construction | Parties du composant | Description | Photo |
|-----------------------------|--------------|---|--|--|---|
| M0287-P0287 | R+4 - 409 | 3 - Parois verticales intérieures - Revêtements de murs, poteaux, cloisons, gaines, coffres | Colle de faïence | Colle de faïence Analyse à réaliser: |  |
| M0288-P0288 | R+4 - 409 | 3 - Parois verticales intérieures - Murs et cloisons maçonnés | Enduit à base de plâtre lissé ou taloché | Enduit à base de plâtre lissé ou taloché Analyse à réaliser: |  |
| M0289-P0289 | R+4 - 410 | 3 - Parois verticales intérieures - Revêtements de murs, poteaux, cloisons, gaines, coffres | Colle de faïence | Colle de faïence Analyse à réaliser: |  |

| Identifiant et échantillons | Localisation | Composant de la construction | Parties du composant | Description | Photo |
|-----------------------------|--------------|---|-----------------------|---|---|
| M0290-P0290 | R+4 - 411 | 5 - Planchers et planchers techniques - Revêtements de sols | Colle non bitumineuse | Colle non bitumineuse Analyse à réaliser: |  |
| M0291-P0291 | R+4 - 411 | 3 - Parois verticales intérieures - Revêtements de murs, poteaux, cloisons, gaines, coffres | Colle de faïence | Colle de faïence Analyse à réaliser: |  |
| M0292-P0292 | R+4 - 411 | 3 - Parois verticales intérieures - Revêtements de murs, poteaux, cloisons, gaines, coffres | Colle de faïence | Colle de faïence Analyse à réaliser: |  |

| Identifiant et échantillons | Localisation | Composant de la construction | Parties du composant | Description | Photo |
|-----------------------------|--------------|---|--|--|---|
| M0293-P0293 | R+4 - 411 | 4 - Plafonds et faux plafonds - Plafonds | Enduit à base de plâtre lissé ou taloché | Enduit à base de plâtre lissé ou taloché Analyse à réaliser: |  |
| M0294-P0294 | R+4 - 412 | 3 - Parois verticales intérieures - Murs et cloisons maçonnés | Enduit à base de plâtre lissé ou taloché | Enduit à base de plâtre lissé ou taloché Analyse à réaliser: |  |
| M0295-P0295 | R+4 - 412 | 3 - Parois verticales intérieures - Murs et cloisons maçonnés | Enduit à base de plâtre lissé ou taloché | Enduit à base de plâtre lissé ou taloché Analyse à réaliser: |  |

| Identifiant et échantillons | Localisation | Composant de la construction | Parties du composant | Description | Photo |
|-----------------------------|--------------|---|--|--|---|
| M0296-P0296 | R+4 - 412 | 3 - Parois verticales intérieures - Murs et cloisons maçonnés | Enduit à base de plâtre lissé ou taloché | Enduit à base de plâtre lissé ou taloché Analyse à réaliser: |  |
| M0297-P0297 | R+4 - 414 | 3 - Parois verticales intérieures - Murs et cloisons maçonnés | Enduit à base de plâtre lissé ou taloché | Enduit à base de plâtre lissé ou taloché Analyse à réaliser: |  |
| M0298-P0298 | R+4 - 415 | 5 - Planchers et planchers techniques - Revêtements de sols | Colle non bitumineuse | Colle non bitumineuse + ragréage Analyse à réaliser: |  |
| M0299-P0299 | R+4 - 415 | 3 - Parois verticales intérieures - Revêtements de murs, poteaux, cloisons, gaines, coffres | Colle de carrelage | Colle de carrelage Analyse à réaliser: |  |
| M0300-P0300 | R+4 - 415 | 3 - Parois verticales intérieures - Revêtements de murs, poteaux, cloisons, gaines, coffres | Colle de faïence | Colle de faïence Analyse à réaliser: |  |

| Identifiant et échantillons | Localisation | Composant de la construction | Parties du composant | Description | Photo |
|-----------------------------|--------------|---|---|---|---|
| M0301-P0301 | R+4 - 415 | 3 - Parois verticales intérieures - Cloisons sèches (assemblées, préfabriquées) | Enduits à base de plâtre ou ciment projetés, lissés ou talochés | Enduits à base de plâtre ou ciment projetés, lissés ou talochés Analyse à réaliser: |  |
| M0302-P0302 | R+4 - 415 | 3 - Parois verticales intérieures - Murs et cloisons maçonnés | Enduit à base de plâtre lissé ou taloché | Enduit à base de plâtre lissé ou taloché Analyse à réaliser: |  |
| M0303-P0303 | R+4 - 415 | 4 - Plafonds et faux plafonds - Plafonds | Enduit à base de plâtre lissé ou taloché | Enduit à base de plâtre lissé ou taloché Analyse à réaliser: |  |
| M0304-P0304 | R+4 - 416 | 3 - Parois verticales intérieures - Murs et cloisons maçonnés | Enduit à base de plâtre lissé ou taloché | Enduit à base de plâtre lissé ou taloché Analyse à réaliser: |  |
| M0305-P0305 | R+4 - 409 | 8 - Équipements divers et accessoires - Portes de placard, baignoires et éviers métalliques | Plaques souples bitumineuses antivibratiles | Plaques souples bitumineuses antivibratiles Analyse à réaliser: |  |

| Identifiant et échantillons | Localisation | Composant de la construction | Parties du composant | Description | Photo |
|-----------------------------|--------------|--|---|---|---|
| M0306-P0306 | Toiture 1 | 1 - Couvertures, Toitures, Terrasses et étanchéités - Étanchéité de toiture terrasse | Partie plane : revêtement bitumineux (bandes, lés...) | Partie plane : revêtement bitumineux (bandes, lés...) Analyse à réaliser: |  |
| M0307-P0307 | Toiture 1 | 1 - Couvertures, Toitures, Terrasses et étanchéités - Étanchéité de toiture terrasse | Relevé : revêtement bitumineux (bandes, lés...) | Relevé : revêtement bitumineux (bandes, lés...) Analyse à réaliser: |  |
| M0308-P0308 | Toiture 1 | 2 - Parois verticales extérieures et Façades - Façades lourdes y compris poteaux | Crépis extérieur | Crépis extérieur Analyse à réaliser: |  |
| M0309-P0309 | Toiture 1 | 2 - Parois verticales extérieures et Façades - Façades lourdes y compris poteaux | Enduit extérieur (projeté, lissé ou taloché) | Enduit extérieur (projeté, lissé ou taloché) Analyse à réaliser: |  |
| M0310-P0310 | Toiture 2 | 1 - Couvertures, Toitures, Terrasses et étanchéités - Étanchéité de toiture terrasse | Partie plane : revêtement bitumineux (bandes, lés...) | Partie plane : revêtement bitumineux (bandes, lés...) Analyse à réaliser: |  |
| M0311-P0311 | Toiture 2 | 1 - Couvertures, Toitures, Terrasses et étanchéités - Étanchéité de toiture terrasse | Relevé : revêtement bitumineux (bandes, lés...) | Relevé : revêtement bitumineux (bandes, lés...) Analyse à réaliser: |  |



| Identifiant et échantillons | Localisation | Composant de la construction | Parties du composant | Description | Photo |
|-----------------------------|--------------|--|--|--|---|
| M0312-P0312 | Toiture 2 | 2 - Parois verticales extérieures et Façades - Menuiseries extérieures | Joint de mastic de vitrage (notamment châssis aluminium) | Joint de mastic de vitrage (notamment châssis aluminium) Analyse à réaliser: |  |
| M0313-P0313 | Toiture 2 | 2 - Parois verticales extérieures et Façades - Façades lourdes y compris poteaux | Enduit extérieur (projeté, lissé ou taloché) | Enduit extérieur (projeté, lissé ou taloché) Analyse à réaliser: |  |
| M0314-P0314 | Toiture 2 | 2 - Parois verticales extérieures et Façades - Façades lourdes y compris poteaux | Joint (faïence, pate de verre, carrelage) | Joint de brique Analyse à réaliser: |  |
| M0315-P0315 | Toiture 3 | 1 - Couvertures, Toitures, Terrasses et étanchéités - Étanchéité de toiture terrasse | Partie plane : revêtement bitumineux (bandes, lés...) | Partie plane : revêtement bitumineux (bandes, lés...) Analyse à réaliser: |  |
| M0316-P0316 | Toiture 3 | 1 - Couvertures, Toitures, Terrasses et étanchéités - Étanchéité de toiture terrasse | Relevé : revêtement bitumineux (bandes, lés...) | Relevé : revêtement bitumineux (bandes, lés...) Analyse à réaliser: |  |



| Identifiant et échantillons | Localisation | Composant de la construction | Parties du composant | Description | Photo |
|-----------------------------|--------------|--|---|---|---|
| M0317-P0317 | Toiture 3 | 2 - Parois verticales extérieures et Façades - Façades lourdes y compris poteaux | Enduit extérieur (projeté, lissé ou taloché) | Enduit extérieur (projeté, lissé ou taloché) Analyse à réaliser: |  |
| M0318-P0318 | Toiture 3 | 2 - Parois verticales extérieures et Façades - Façades lourdes y compris poteaux | Joint (faïence, pate de verre, carrelage) | Joint de brique Analyse à réaliser: |  |
| M0319-P0319 | Toiture 4 | 1 - Couvertures, Toitures, Terrasses et étanchéités - Étanchéité de toiture terrasse | Partie plane : revêtement bitumineux (bandes, lés...) | Partie plane : revêtement bitumineux (bandes, lés...) Analyse à réaliser: |  |
| M0320-P0320 | Toiture 4 | 1 - Couvertures, Toitures, Terrasses et étanchéités - Étanchéité de toiture terrasse | Relevé : revêtement bitumineux (bandes, lés...) | Relevé : revêtement bitumineux (bandes, lés...) Analyse à réaliser: |  |
| M0321-P0321 | Cour | 2 - Parois verticales extérieures et Façades - Façades lourdes y compris poteaux | Enduit extérieur (projeté, lissé ou taloché) | Enduit extérieur (projeté, lissé ou taloché) Analyse à réaliser: |  |

| Identifiant et échantillons | Localisation | Composant de la construction | Parties du composant | Description | Photo |
|-----------------------------|--------------|--|---|---|---|
| M0322-P0322 | Cour | 5 - Planchers et planchers techniques - Revêtements de sols | Nez de marche | Nez de marche Analyse à réaliser: |  |
| M0323-P0323 | Cour | 1 - Couvertures, Toitures, Terrasses et étanchéités - Étanchéité de toiture terrasse | Partie plane : revêtement bitumineux (bandes, lés...) | Partie plane : revêtement bitumineux (bandes, lés...) Analyse à réaliser: |  |
| M0324-P0324 | Cour | 4 - Plafonds et faux plafonds - Plafonds | Enduit à base de plâtre lissé ou taloché | Enduit à base de plâtre lissé ou taloché Analyse à réaliser: |  |

| Identifiant et échantillons | Localisation | Composant de la construction | Parties du composant | Description | Photo |
|-----------------------------|--------------|---|--|--|---|
| M0325-P0325 | Façade rue | 2 - Parois verticales extérieures et Façades - Façades lourdes y compris poteaux | Joint (faïence, pate de verre, carrelage) | Joint de brique Analyse à réaliser: |  |
| M0326-P0326 | Façade rue | 2 - Parois verticales extérieures et Façades - Façades lourdes y compris poteaux | Enduit extérieur (projeté, lissé ou taloché) | Enduit extérieur (projeté, lissé ou taloché) Analyse à réaliser: |  |
| M0327-P0327 | Façade rue | 2 - Parois verticales extérieures et Façades - Façades lourdes y compris poteaux | Enduit pelliculaire de lissage/débullage | Enduit pelliculaire de lissage/débullage Analyse à réaliser: |  |
| M0328-P0328 | R-1 - 002 | 6 - Conduits et accessoires intérieurs - Conduits de fluides (air, eau, vapeur, fumée, échappement, autres fluides) | Conduit en fibres-ciment | Conduit en fibres-ciment Analyse à réaliser: |  |
| M0329-P0329 | R-1 - 006 | 6 - Conduits et accessoires intérieurs - Conduits de fluides (air, eau, vapeur, fumée, échappement, autres fluides) | Conduit en fibres-ciment | Conduit en fibres-ciment Analyse à réaliser: |  |
| M0330-P0330 | R-1 - 006 | 6 - Conduits et accessoires intérieurs - Conduits de fluides (air, eau, vapeur, fumée, échappement, autres fluides) | Conduit en fibres-ciment | Conduit en fibres-ciment Analyse à réaliser: | |
| M0331-P0331 | RDC - 001 | 6 - Conduits et accessoires intérieurs - Conduits de fluides (air, eau, vapeur, fumée, échappement, autres fluides) | Conduit en fibres-ciment | Conduit en fibres-ciment Analyse à réaliser: | |

| Identifiant et échantillons | Localisation | Composant de la construction | Parties du composant | Description | Photo |
|-----------------------------|--------------|---|--------------------------|--|---|
| M0332-P0332 | R+1 - 112 | 6 - Conduits et accessoires intérieurs - Conduits de fluides (air, eau, vapeur, fumée, échappement, autres fluides) | Conduit en fibres-ciment | Conduit en fibres-ciment Analyse à réaliser: |  |
| M0333-P0333 | RDC - Esc05 | 6 - Conduits et accessoires intérieurs - Conduits de fluides (air, eau, vapeur, fumée, échappement, autres fluides) | Conduit en fibres-ciment | Conduit en fibres-ciment Analyse à réaliser: |  |
| M0334-P0334 | R+4 - 407 | 6 - Conduits et accessoires intérieurs - Conduits de fluides (air, eau, vapeur, fumée, échappement, autres fluides) | Conduit en fibres-ciment | Conduit en fibres-ciment Analyse à réaliser: |  |
| M0335-P0335 | R+4 - 407 | 6 - Conduits et accessoires intérieurs - Conduits de fluides (air, eau, vapeur, fumée, échappement, autres fluides) | Conduit en fibres-ciment | Conduit en fibres-ciment Analyse à réaliser: |  |

| Identifiant et échantillons | Localisation | Composant de la construction | Parties du composant | Description | Photo |
|-----------------------------|--------------|---|--------------------------|---|---|
| M0336-P0336 | Toiture 1 | 6 - Conduits et accessoires intérieurs - Conduits de fluides (air, eau, vapeur, fumée, échappement, autres fluides) | Conduit en fibres-ciment | Conduit en fibres-ciment + Chapeau de conduit Analyse à réaliser: |  |
| M0337-P0337 | Toiture 3 | 8 - Équipements divers et accessoires - Jardinières, bac à sable incendie | Élément en fibres-ciment | Élément en fibres-ciment Analyse à réaliser: |  |
| M0338-P0338 | Cour | 6 - Conduits et accessoires intérieurs - Conduits de fluides (air, eau, vapeur, fumée, échappement, autres fluides) | Conduit en fibres-ciment | Conduit en fibres-ciment Analyse à réaliser: | |
| M0339-P0339 | R+2 - 223 | 3 - Parois verticales intérieures - Revêtements de murs, poteaux, cloisons, gaines, coffres | Colle de faïence | Colle de faïence Analyse à réaliser: |  |

| Identifiant et échantillons | Localisation | Composant de la construction | Parties du composant | Description | Photo |
|-----------------------------|--------------|---|----------------------|--|--|
| M0340-P0340 | R+3 - 307 | 3 - Parois verticales intérieures - Revêtements de murs, poteaux, cloisons, gaines, coffres | Colle de faïence | Colle de faïence Analyse à réaliser: |  |
| M0341-P0341 | R+4 - 403 | 3 - Parois verticales intérieures - Revêtements de murs, poteaux, cloisons, gaines, coffres | Colle de faïence | Colle de faïence Analyse à réaliser: |  |

Copie des rapports d'essais :

LAB
EXPERT

Dossier MJ_FAR_CURAGE

Prélèvement du : 20/08/2021

PARIS

CEED Sarl

2-4, Rue du Pont

94410 SAINT-MAURICE

Date du rapport : 26/08/2021

Rapport d'essai n°: R 02499921

A l'attention de Boris ROGER

Ivry sur Seine, le 26/08/2021

Affaire n°: AF00962721

Date de réception : 20/08/2021 - Date de fin d'analyse : 26/08/2021

Recherche d'amiante dans les matériaux susceptibles de contenir de l'amiante délibérément ajouté - R 02499921

Page 1/38

Arrêté du 1er octobre 2019 modifié par l'arrêté du 26 décembre 2019 relatif aux modalités de réalisation des analyses de matériaux et produits susceptibles de contenir de l'amiante, aux conditions de compétences du personnel et accréditation des organismes procédant à ces analyses.

Nombre total d'échantillon(s) : 327

| Ref. / Description client | N° Ech. Date analyse | Description laboratoire (couches analysées) | Préparation | | Analyse | | Résultats | COFRAC |
|--|--|--|---------------------------------------|----|-----------------------|----|--------------------------------|--------|
| | | | Traitement | Nb | Technique analyste | Nb | | |
| P1 Colle + ragréage Non communiqué | <u>EC</u> <u>10212821</u> 26/08/2021 | Matériau (Dur/Effritable,Beige) ; Béton (Dur,Gris) <i>Techniquement indissociable, contamination inter couches.</i> | Chimique, Thermique, Ultra-Sons | 1 | META 1 PC-PC | 2 | Fibre d'Amiante Non Détecté | * |
| P2 Enduit Non communiqué | <u>EC</u> <u>10212921</u> 26/08/2021 | Béton (Dur,Gris) ; Peinture (Dur/ Effritable,Noir) <i>Techniquement indissociable, contamination inter couches.</i> | Chimique, Thermique, Ultra-Sons | 1 | META 1 PC-PC | 2 | Fibre d'Amiante Non Détecté | * |
| P3 Joint Non communiqué | <u>EC</u> <u>10213021</u> 26/08/2021 | Béton (Dur,Gris) ; Peinture (Dur/ Effritable,Noir) <i>Techniquement indissociable, contamination inter couches.</i> | Chimique, Thermique, Ultra-Sons | 1 | META 1 PC-PC | 2 | Fibre d'Amiante Non Détecté | * |
| P4 colle de faïence Non communiqué | <u>EC</u> <u>10213121</u> 26/08/2021 | Colle (Dur,Gris) | Chimique, Thermique, Ultra-Sons | 1 | META 1 PC-PC | 2 | Fibre d'Amiante Non Détecté | * |
| D'autres fibres minérales susceptibles d'être inhalées (dont la largeur est inférieure à 3 micromètres), ont été observées dans l'échantillon suite au traitement effectué par le laboratoire. Les caractéristiques morphologiques, la structure cristalline et la composition chimique ont permis de les différencier des fibres d'amiante. | | | | | | | | |
| P5 Enduit Non communiqué | <u>EC</u> <u>10213221</u> 26/08/2021 | Béton (Dur,Gris) ; Peinture (Dur/ Effritable,Noir) <i>Techniquement indissociable, contamination inter couches.</i> | Chimique, Thermique, Ultra-Sons | 1 | META 1 PC-PC | 2 | Fibre d'Amiante Non Détecté | * |
| P6 peinture Non communiqué | <u>EC</u> <u>10213321</u> 26/08/2021 | Peinture (Dur/Effritable,Multicolore) | Chimique, Thermique, Ultra-Sons | 1 | META 1 PC-PC | 2 | Fibre d'Amiante Non Détecté | * |
| P7 Joint Non communiqué | <u>EC</u> <u>10213421</u> 26/08/2021 | Béton (Dur,Gris) ; Peinture (Dur/ Effritable,Multicolore) <i>Techniquement indissociable, contamination inter couches.</i> | Chimique, Thermique, Ultra-Sons | 1 | META 1 PC-PC | 2 | Fibre d'Amiante Non Détecté | * |

LAB-EXPERT SAS : Siège social : 128 Bis Avenue Jean Jaurès – Parc Capstone – Carré Ivry – Bâtiment J1 – 94200 IVRY SUR SEINE
Société par Actions Simplifiée – Capital de 20.000 € – RCS Créteil 848 416 806 – Siret 848 416 806 00018 – TVA FR15 848 416 806 – Code APE : 7120 B

Recherche d'amiante dans les matériaux susceptibles de contenir de l'amiante délibérément ajouté - R 02499921

page 2/38

LAB-EXPERT - AF00962721 - Dossier MJ_FAR_CURAGE

Nombre total d'échantillon(s) : 327

| Ref. / Description client | N° Ech. Date analyse | Description laboratoire (couches analysées) | Préparation | | Analyse | | Résultats | COFFRAC |
|---|--|--|---------------------------------------|----|--------------------|----|---|---------|
| | | | Traitement | Nb | Technique analyste | Nb | | |
| P8 Enduit Non communiqué | <u>EC</u> <u>10213521</u> 26/08/2021 | Béton (Dur,Gris) ; Peinture (Dur/ Effritable,Vert) <i>Techniquement indissociable, contamination inter couches.</i> | Chimique, Thermique, Ultra-Sons | 1 | META 1 PC-PC | 2 | Fibre d'Amiante Non Détecté | * |
| P9 Joint Non communiqué | <u>EC</u> <u>10213621</u> 26/08/2021 | Béton (Dur,Gris) ; Enduit (Dur/ Effritable,Beige) ; Peinture (Dur/ Effritable,Bianc/Marron) <i>Techniquement indissociable, contamination inter couches.</i> | Chimique, Thermique, Ultra-Sons | 1 | META 1 PC-PC | 2 | Fibre d'Amiante Non Détecté | * |
| P10 Enduit Non communiqué | <u>EC</u> <u>10213721</u> 26/08/2021 | Enduit (Dur/Effritable,Gris) ; Peinture (Dur/Effritable,Jaune) ; Mastic (Souple,Marron) <i>Techniquement indissociable, contamination inter couches.</i> | Chimique, Thermique, Ultra-Sons | 1 | META 1 PC-PC | 2 | Fibre d'Amiante Non Détecté | * |
| P11 Enduit Non communiqué | <u>EC</u> <u>10213821</u> 26/08/2021 | Béton (Dur,Gris) ; Enduit (Dur/ Effritable,Bianc) ; Peinture (Dur/ Effritable,Beige) <i>Techniquement indissociable, contamination inter couches.</i> | Chimique, Thermique, Ultra-Sons | 1 | META 1 PC-PC | 2 | Fibre d'Amiante Non Détecté | * |
| P12 Enduit Non communiqué | <u>EC</u> <u>10213921</u> 26/08/2021 | Plâtre (Dur/Effritable,Bianc) ; Peinture (Dur/Effritable,Beige/Blo/Gris) <i>Techniquement indissociable, contamination inter couches.</i> | Chimique, Thermique, Ultra-Sons | 1 | META 1 PC-PC | 2 | Fibre d'Amiante Non Détecté | * |
| P13 Enduit Non communiqué | <u>EC</u> <u>10214021</u> 26/08/2021 | Béton (Dur,Gris) ; Peinture (Dur/ Effritable,Noir) <i>Techniquement indissociable, contamination inter couches.</i> | Chimique, Thermique, Ultra-Sons | 1 | META 1 PC-PC | 2 | Fibre d'Amiante Non Détecté | * |
| P14 Enduit Non communiqué | <u>EC</u> <u>10214121</u> 26/08/2021 | Béton (Dur,Gris) ; Peinture (Traces) (Dur/Effritable,Gris) <i>Techniquement indissociable, contamination inter couches.</i> | Chimique, Thermique, Ultra-Sons | 1 | META 1 PC-PC | 2 | Fibre d'Amiante Non Détecté | * |
| P15 Joint Non communiqué | <u>EC</u> <u>10214221</u> 26/08/2021 | Mastic (Souple,Marron) <i>Techniquement indissociable, contamination inter couches.</i> | Chimique, Thermique, Ultra-Sons | 1 | META 1 PC | 1 | Fibre d'Amiante Détecté Chrysotile | * |
| P16 Enduit Non communiqué | <u>EC</u> <u>10214321</u> 26/08/2021 | Enduit (Dur/Effritable,Gris) ; Enduit (Dur/Effritable,Beige/Bianc) ; Peinture (Dur/Effritable,Beige/Blo/Gris) ; Bois (Dur/Fibreux,Marron) <i>Techniquement indissociable, contamination inter couches.</i> | Chimique, Thermique, Ultra-Sons | 1 | META 1 PC-PC | 2 | Fibre d'Amiante Non Détecté | * |
| P17 Enduit Non communiqué | <u>EC</u> <u>10214421</u> 26/08/2021 | Enduit (Dur/Effritable,Bianc) ; Enduit (Dur/Effritable,Beige) ; Peinture (Dur/ Effritable,Beige) <i>Techniquement indissociable, contamination inter couches.</i> | Chimique, Thermique, Ultra-Sons | 1 | META 1 PC-PC | 2 | Fibre d'Amiante Non Détecté | * |
| P18 Colle + ragréage Non communiqué | <u>EC</u> <u>10214521</u> 26/08/2021 | Colle (Dur,Beige) ; Béton (Dur,Gris) ; Matériau (Dur/Effritable,Marron) <i>Techniquement indissociable, contamination inter couches.</i> | Chimique, Thermique, Ultra-Sons | 1 | META 1 PC-PC | 2 | Fibre d'Amiante Non Détecté | * |

LAB-EXPERT SAS : Siège social : 128 Bis Avenue Jean Jaurès – Parc Capstone – Carré Ivry – Bâtiment J1 – 94200 IVRY SUR SEINE
Société par Actions Simplifiée – Capital de 20.000 € – RCS Créteil 848 416 806 – Siret 848 416 806 00018 – TVA FR15 848 416 806 – Code APE : 7120 B

**Recherche d'amiante dans les matériaux susceptibles de contenir de
l'amiante délibérément ajouté - R 02499921**

page 3/38

LAB-EXPERT - AF00962721 - Dossier MJ_FAR_CURAGE

Nombre total d'échantillon(s) : 327

| Ref. / Description client | N° Ech. Date analyse | Description laboratoire (couches analysées) | Préparation | | Analyse | | Résultats | COFFRAC |
|--|--|--|---------------------------------------|----|-----------------------|----|--------------------------------|---------|
| | | | Traitement | Nb | Technique analyste | Nb | | |
| P19 Enduit Non communiqué | <u>EC</u> <u>10214621</u> 26/08/2021 | Enduit (Dur/Effritable,Beige/Blanc) ; Peinture (Dur/Effritable,Blanc/Marron) <i>Techniquement indissociable, contamination inter couches.</i> | Chimique, Thermique, Ultra-Sons | 1 | META 1 PC-PC | 2 | Fibre d'Amiante Non Détecté | * |
| P20 Enduit Non communiqué | <u>EC</u> <u>10214721</u> 26/08/2021 | Enduit (Dur/Effritable,Blanc) ; Carton (Traces) (Fibreux/Souple,Marron) ; Peinture (Dur/Effritable,Vert) <i>Techniquement indissociable, contamination inter couches.</i> | Chimique, Thermique, Ultra-Sons | 1 | META 1 PC-PC | 2 | Fibre d'Amiante Non Détecté | * |
| P21 Enduit Non communiqué | <u>EC</u> <u>10214821</u> 26/08/2021 | Enduit (Dur/Effritable,Beige/Blanc) ; Peinture (Dur/Effritable,Beige/Blanc) <i>Techniquement indissociable, contamination inter couches.</i> | Chimique, Thermique, Ultra-Sons | 1 | META 1 PC-PC | 2 | Fibre d'Amiante Non Détecté | * |
| P22 Enduit Non communiqué | <u>EC</u> <u>10214921</u> 26/08/2021 | Enduit (Dur/Effritable,Blanc) ; Enduit (Dur/Effritable,Beige) ; Peinture (Dur/ Effritable,Beige/Gris) <i>Techniquement indissociable, contamination inter couches.</i> | Chimique, Thermique, Ultra-Sons | 1 | META 1 PC-PC | 2 | Fibre d'Amiante Non Détecté | * |
| D'autres fibres minérales susceptibles d'être inhalées (dont la largeur est inférieure à 3 micromètres), ont été observées dans l'échantillon suite au traitement effectué par le laboratoire. Les caractéristiques morphologiques, la structure cristalline et la composition chimique ont permis de les différencier des fibres d'amiante. | | | | | | | | |
| P23 Joint Non communiqué | <u>EC</u> <u>10215021</u> 26/08/2021 | Joint (Dur,Gris) ; Matériaux (Traces) (Dur/Effritable,Rouge) <i>Techniquement indissociable, contamination inter couches.</i> | Chimique, Thermique, Ultra-Sons | 1 | META 1 PC-PC | 2 | Fibre d'Amiante Non Détecté | * |
| P24 Enduit Non communiqué | <u>EC</u> <u>10215121</u> 26/08/2021 | Enduit (Dur/Effritable,Beige) ; Peinture (Dur/Effritable,Beige) <i>Techniquement indissociable, contamination inter couches.</i> | Chimique, Thermique, Ultra-Sons | 1 | META 1 PC-PC | 2 | Fibre d'Amiante Non Détecté | * |
| P25 Joint Non communiqué | <u>EC</u> <u>10215221</u> 26/08/2021 | Mastic (Dur/Effritable,Beige) ; Peinture (Dur/Effritable,Vert) ; Bols (Dur/ Fibreux,Marron) <i>Techniquement indissociable, contamination inter couches.</i> | Chimique, Thermique, Ultra-Sons | 1 | META 1 PC-PC | 2 | Fibre d'Amiante Non Détecté | * |
| P26 colle de faïence Non communiqué | <u>EC</u> <u>10215321</u> 26/08/2021 | Colle (Dur/Effritable,Beige) ; Peinture (Dur/Effritable,Beige/Blanc) ; Joint (Dur/Effritable,Blanc) <i>Techniquement indissociable, contamination inter couches.</i> | Chimique, Thermique, Ultra-Sons | 1 | META 1 PC-PC | 2 | Fibre d'Amiante Non Détecté | * |
| Le laboratoire a noté la présence d'une couche observable à l'œil nu, décrite comme «Faïence». Conformément à votre demande, son analyse n'a pas été réalisée. | | | | | | | | |
| P27 colle plinthe Non communiqué | <u>EC</u> <u>10215421</u> 26/08/2021 | Colle (Dur,Gris) ; Plâtre (Dur/ Effritable,Blanc) ; Peinture (Dur/ Effritable,Blanc/Vert) ; Joint (Dur,Beige) <i>Techniquement indissociable, contamination inter couches.</i> | Chimique, Thermique, Ultra-Sons | 1 | META 1 PC-PC | 2 | Fibre d'Amiante Non Détecté | * |
| Le laboratoire a noté la présence d'une couche observable à l'œil nu, décrite comme «Carrelage». Conformément à votre demande, son analyse n'a pas été réalisée. | | | | | | | | |

LAB-EXPERT SAS : Siège social : 128 Bis Avenue Jean Jaurès – Parc Capstone – Carré Ivry – Bâtiment J1 – 94200 IVRY SUR SEINE
Société par Actions Simplifiée – Capital de 20.000 € – RCS Créteil 848 416 806 – Siret 848 416 806 00018 – TVA FR15 848 416 806 – Code APE : 7120 B

**Recherche d'amiante dans les matériaux susceptibles de contenir de
l'amiante délibérément ajouté - R 02499921**

page 4/38

LAB-EXPERT - AF00962721 - Dossier MJ_FAR_CURAGE

Nombre total d'échantillon(s) : 327

| Ref. / Description client | N° Ech. Date analyse | Description laboratoire (couches analysées) | Préparation | | Analyse | | Résultats | COFRAC |
|--|--|---|---------------------------------------|----|-----------------------|----|--------------------------------|--------|
| | | | Traitement | Nb | Technique analyste | Nb | | |
| P28 colle de faïence Non communiqué | <u>EC</u> <u>10215521</u> 26/08/2021 | Colle (Dur,Gris) ; Plâtre (Dur/ Effritable,Bianc) ; Peinture (Dur/ Effritable,Beige) <i>Techniquement indissociable, contamination inter couches.</i> | Chimique, Thermique, Ultra-Sons | 1 | META 1 PC-PC | 2 | Fibre d'Amiante Non Détecté | * |
| Le laboratoire a noté la présence d'une couche observable à l'œil nu, décrite comme «Faïence». Conformément à votre demande, son analyse n'a pas été réalisée. | | | | | | | | |
| P29 Joint Non communiqué | <u>EC</u> <u>10215621</u> 26/08/2021 | Mastic (Dur/Effritable,Beige/Gris) ; Peinture (Dur/Effritable,Beige/Gris) <i>Techniquement indissociable, contamination inter couches.</i> | Chimique, Thermique, Ultra-Sons | 1 | META 1 PC-PC | 2 | Fibre d'Amiante Non Détecté | * |
| P30 Enduit Non communiqué | <u>EC</u> <u>10215721</u> 26/08/2021 | Enduit (Dur/Effritable,Beige) ; Peinture (Dur/Effritable, Bianc) <i>Techniquement indissociable, contamination inter couches.</i> | Chimique, Thermique, Ultra-Sons | 1 | META 1 PC-PC | 2 | Fibre d'Amiante Non Détecté | * |
| P31 Enduit Non communiqué | <u>EC</u> <u>10215821</u> 26/08/2021 | Enduit (Dur/Effritable,Beige/Bianc) ; Peinture (Dur/Effritable,Beige/Bianc) <i>Techniquement indissociable, contamination inter couches.</i> | Chimique, Thermique, Ultra-Sons | 1 | META 1 PC-PC | 2 | Fibre d'Amiante Non Détecté | * |
| P32 Joint Non communiqué | <u>EC</u> <u>10215921</u> 26/08/2021 | Joint (Souple,Noir) | Chimique, Thermique, Ultra-Sons | 1 | META 1 PC-PC | 2 | Fibre d'Amiante Non Détecté | * |
| P33 Joint Non communiqué | <u>EC</u> <u>10216021</u> 26/08/2021 | Joint (Dur,Gris/Marron) ; Peinture (Dur/Effritable,Orange/Beige) <i>Techniquement indissociable, contamination inter couches.</i> | Chimique, Thermique, Ultra-Sons | 1 | META 1 PC-PC | 2 | Fibre d'Amiante Non Détecté | * |
| P34 Colle + ragréage Non communiqué | <u>EC</u> <u>10216121</u> 26/08/2021 | Béton (Dur,Gris) ; Matériaux (Traces) (Dur/Effritable,Bianc) <i>Techniquement indissociable, contamination inter couches.</i> | Chimique, Thermique, Ultra-Sons | 1 | META 1 PC-PC | 2 | Fibre d'Amiante Non Détecté | * |
| P35 Enduit Non communiqué | <u>EC</u> <u>10216221</u> 26/08/2021 | Plâtre (Dur/Effritable,Bianc) ; Enduit (Dur/Effritable,Beige) ; Peinture (Dur/ Effritable, Gris) <i>Techniquement indissociable, contamination inter couches.</i> | Chimique, Thermique, Ultra-Sons | 1 | META 1 PC-PC | 2 | Fibre d'Amiante Non Détecté | * |
| D'autres fibres minérales susceptibles d'être inhalées (dont la largeur est inférieure à 3 micromètres), ont été observées dans l'échantillon suite au traitement effectué par le laboratoire. Les caractéristiques morphologiques, la structure cristalline et la composition chimique ont permis de les différencier des fibres d'amiante. | | | | | | | | |
| P36 Enduit Non communiqué | <u>EC</u> <u>10216321</u> 26/08/2021 | Enduit (Dur/Effritable,Bianc) ; Enduit (Dur/Effritable,Beige) ; Peinture (Dur/ Effritable,Beige/Gris) <i>Techniquement indissociable, contamination inter couches.</i> | Chimique, Thermique, Ultra-Sons | 1 | META 1 PC-PC | 2 | Fibre d'Amiante Non Détecté | * |
| P37 Enduit Non communiqué | <u>EC</u> <u>10216421</u> 26/08/2021 | Enduit (Dur/Effritable,Bianc) ; Peinture (Dur/Effritable, Bianc) <i>Techniquement indissociable, contamination inter couches.</i> | Chimique, Thermique, Ultra-Sons | 1 | META 1 PC-PC | 2 | Fibre d'Amiante Non Détecté | * |
| D'autres fibres minérales susceptibles d'être inhalées (dont la largeur est inférieure à 3 micromètres), ont été observées dans l'échantillon suite au traitement effectué par le laboratoire. Les caractéristiques morphologiques, la structure cristalline et la composition chimique ont permis de les différencier des fibres d'amiante. | | | | | | | | |

LAB-EXPERT SAS : Siège social : 128 Bis Avenue Jean Jaurès – Parc Capstone – Carré Ivry – Bâtiment J1 – 94200 IVRY SUR SEINE
Société par Actions Simplifiée – Capital de 20.000 € – RCS Créteil 848 416 806 – Siret 848 416 806 00018 – TVA FR15 848 416 806 – Code APE : 7120 B

Recherche d'amiante dans les matériaux susceptibles de contenir de l'amiante délibérément ajouté - R 02499921

page 5/38

LAB-EXPERT - AF00962721 - Dossier MJ_FAR_CURAGE

Nombre total d'échantillon(s) : 327

| Ref. / Description client | N° Ech. Date analyse | Description laboratoire (couches analysées) | Préparation | | Analyse | | Résultats | COFFRAC |
|--|------------------------------|--|---------------------------------|----|--------------------|----|--------------------------------|---------|
| | | | Traitement | Nb | Technique analyste | Nb | | |
| P38 Enduit Non communiqué | EC 10216521 26/08/2021 | Plâtre (Dur/Effritable, Blanc) ; Enduit (Dur/Effritable, Beige) ; Peinture (Dur/Effritable, Beige/Gris) <i>Techniquement indissociable, contamination inter couches.</i> | Chimique, Thermique, Ultra-Sons | 1 | META 1 PC-PC | 2 | Fibre d'Amiante Non Détecté | * |
| D'autres fibres minérales susceptibles d'être inhalées (dont la largeur est inférieure à 3 micromètres), ont été observées dans l'échantillon suite au traitement effectué par le laboratoire. Les caractéristiques morphologiques, la structure cristalline et la composition chimique ont permis de les différencier des fibres d'amiante. | | | | | | | | |
| P39 Enduit Non communiqué | EC 10216821 26/08/2021 | Enduit (Dur/Effritable, Blanc) ; Peinture (Dur/Effritable, Beige/Blanc/Gris) ; Bois (Dur/Fibreux, Marron) <i>Techniquement indissociable, contamination inter couches.</i> | Chimique, Thermique, Ultra-Sons | 1 | META 1 PC-PC | 2 | Fibre d'Amiante Non Détecté | * |
| D'autres fibres minérales susceptibles d'être inhalées (dont la largeur est inférieure à 3 micromètres), ont été observées dans l'échantillon suite au traitement effectué par le laboratoire. Les caractéristiques morphologiques, la structure cristalline et la composition chimique ont permis de les différencier des fibres d'amiante. | | | | | | | | |
| P40 Colle + ragréage Non communiqué | EC 10216721 26/08/2021 | Colle (Dur, Gris) ; Matériau (Dur/Effritable, Blanc) ; Joint (Dur, Gris) <i>Techniquement indissociable, contamination inter couches.</i> | Chimique, Thermique, Ultra-Sons | 1 | META 1 PC-PC | 2 | Fibre d'Amiante Non Détecté | * |
| Le laboratoire a noté la présence d'une couche observable à l'œil nu, décrite comme «Carrelage». Conformément à votre demande, son analyse n'a pas été réalisée. | | | | | | | | |
| P41 colle Non communiqué | EC 10216821 26/08/2021 | Colle (Dur, Gris) ; Matériaux (Traces) (Dur/Effritable, Beige/Gris) ; Peinture (Dur/Effritable, Jaune/Blanc) <i>Techniquement indissociable, contamination inter couches.</i> | Chimique, Thermique, Ultra-Sons | 1 | META 1 PC-PC | 2 | Fibre d'Amiante Non Détecté | * |
| Le laboratoire a noté la présence d'une couche observable à l'œil nu, décrite comme «Carrelage». Conformément à votre demande, son analyse n'a pas été réalisée. | | | | | | | | |
| P42 colle Non communiqué | EC 10216921 26/08/2021 | Colle (Dur, Gris/Blanc) ; Enduit (Dur/Effritable, Blanc) ; Peinture (Traces) (Dur/Effritable, Jaune) <i>Techniquement indissociable, contamination inter couches.</i> | Chimique, Thermique, Ultra-Sons | 1 | META 1 PC-PC | 2 | Fibre d'Amiante Non Détecté | * |
| P43 Enduit Non communiqué | EC 10217021 26/08/2021 | Enduit (Dur/Effritable, Blanc) ; Peinture (Dur/Effritable, Multicolore) <i>Techniquement indissociable, contamination inter couches.</i> | Chimique, Thermique, Ultra-Sons | 1 | META 1 PC-PC | 2 | Fibre d'Amiante Non Détecté | * |
| P44 Enduit Non communiqué | EC 10217121 26/08/2021 | Enduit (Dur/Effritable, Blanc) ; Peinture (Dur/Effritable, Multicolore) <i>Techniquement indissociable, contamination inter couches.</i> | Chimique, Thermique, Ultra-Sons | 1 | META 1 PC-PC | 2 | Fibre d'Amiante Non Détecté | * |
| P45 Colle + ragréage Non communiqué | EC 10217221 26/08/2021 | Colle (Souple, Jaune) ; Ragréage (Traces) (Dur/Effritable, Gris) ; Revêtement plastique (Souple, Gris) <i>Techniquement indissociable, contamination inter couches.</i> | Chimique, Thermique, Ultra-Sons | 1 | META 1 PC-PC | 2 | Fibre d'Amiante Non Détecté | * |
| | | Dalle (Dur, Rose) | Chimique, Thermique, Ultra-Sons | 1 | META 1 PC-PC | 2 | Fibre d'Amiante Non Détecté | |

LAB-EXPERT SAS : Siège social : 128 Bis Avenue Jean Jaurès – Parc Capstone – Carré Ivry – Bâtiment J1 – 94200 IVRY SUR SEINE
Société par Actions Simplifiée – Capital de 20.000 € – RCS Créteil 848 416 806 – Siret 848 416 806 00018 – TVA FR15 848 416 806 – Code APE : 7120 B

Recherche d'amiante dans les matériaux susceptibles de contenir de l'amiante délibérément ajouté - R 02499921

page 6/38

LAB-EXPERT - AF00962721 - Dossier MJ_FAR_CURAGE

Nombre total d'échantillon(s) : 327

| Ref. / Description client | N° Ech. Date analyse | Description laboratoire (couches analysées) | Préparation | | Analyse | | Résultats | COFRAC |
|--|--|--|---------------------------------|----|--------------------|----|--------------------------------|--------|
| | | | Traitement | Nb | Technique analyste | Nb | | |
| P46 Enduit Non communiqué | <u>EC</u> <u>10217321</u> 26/08/2021 | Enduit (Dur/Effritable, Blanc) ; Peinture (Dur/Effritable, Beige) <i>Techniquement indissociable, contamination inter couches.</i> | Chimique, Thermique, Ultra-Sons | 1 | META 1 PC-PC | 2 | Fibre d'Amiante Non Détecté | * |
| D'autres fibres minérales susceptibles d'être inhalées (dont la largeur est inférieure à 3 micromètres), ont été observées dans l'échantillon suite au traitement effectué par le laboratoire. Les caractéristiques morphologiques, la structure cristalline et la composition chimique ont permis de les différencier des fibres d'amiante. | | | | | | | | |
| P47 Béton peinture Non communiqué | <u>EC</u> <u>10217421</u> 26/08/2021 | Béton (Dur, Gris) ; Peinture (Dur/Effritable, Gris) <i>Techniquement indissociable, contamination inter couches.</i> | Chimique, Thermique, Ultra-Sons | 1 | META 1 PC-PC | 2 | Fibre d'Amiante Non Détecté | * |
| P48 Enduit Non communiqué | <u>EC</u> <u>10217521</u> 26/08/2021 | Enduit (Dur/Effritable, Blanc) ; Enduit (Dur/Effritable, Beige) ; Peinture (Dur/Effritable, Vert/Gris) <i>Techniquement indissociable, contamination inter couches.</i> | Chimique, Thermique, Ultra-Sons | 1 | META 1 PC-PC | 2 | Fibre d'Amiante Non Détecté | * |
| D'autres fibres minérales susceptibles d'être inhalées (dont la largeur est inférieure à 3 micromètres), ont été observées dans l'échantillon suite au traitement effectué par le laboratoire. Les caractéristiques morphologiques, la structure cristalline et la composition chimique ont permis de les différencier des fibres d'amiante. | | | | | | | | |
| P49 Enduit Non communiqué | <u>EC</u> <u>10217621</u> 26/08/2021 | Enduit (Dur/Effritable, Blanc) ; Peinture (Dur/Effritable, Multicolore) <i>Techniquement indissociable, contamination inter couches.</i> | Chimique, Thermique, Ultra-Sons | 1 | META 1 PC-PC | 2 | Fibre d'Amiante Non Détecté | * |
| D'autres fibres minérales susceptibles d'être inhalées (dont la largeur est inférieure à 3 micromètres), ont été observées dans l'échantillon suite au traitement effectué par le laboratoire. Les caractéristiques morphologiques, la structure cristalline et la composition chimique ont permis de les différencier des fibres d'amiante. | | | | | | | | |
| P50 Joint Non communiqué | <u>EC</u> <u>10217721</u> 26/08/2021 | Mastic (Dur/Effritable, Beige) ; Peinture (Dur/Effritable, Blanc/Rouge) <i>Techniquement indissociable, contamination inter couches.</i> | Chimique, Thermique, Ultra-Sons | 1 | META 1 PC-PC | 2 | Fibre d'Amiante Non Détecté | * |
| P51 Joint Non communiqué | <u>EC</u> <u>10217821</u> 26/08/2021 | Béton (Dur, Gris/Blanc) ; Peinture (Dur/Effritable, Blanc) <i>Techniquement indissociable, contamination inter couches.</i> | Chimique, Thermique, Ultra-Sons | 1 | META 1 PC-PC | 2 | Fibre d'Amiante Non Détecté | * |
| P52 Colle + ragréage Non communiqué | <u>EC</u> <u>10217921</u> 26/08/2021 | Revêtement plastique (Souple, Gris) ; Colle (Souple, Jaune) ; Ragréage (Dur/Effritable, Gris) ; Béton (Dur/Effritable, Gris) <i>Techniquement indissociable, contamination inter couches.</i> | Chimique, Thermique, Ultra-Sons | 1 | META 1 PC-PC | 2 | Fibre d'Amiante Non Détecté | * |
| P53 Enduit Non communiqué | <u>EC</u> <u>10218021</u> 26/08/2021 | Enduit (Dur/Effritable, Beige/Blanc) ; Peinture (Souple, Bleu/Blanc) <i>Techniquement indissociable, contamination inter couches.</i> | Chimique, Thermique, Ultra-Sons | 1 | META 1 PC-PC | 2 | Fibre d'Amiante Non Détecté | * |
| D'autres fibres minérales susceptibles d'être inhalées (dont la largeur est inférieure à 3 micromètres), ont été observées dans l'échantillon suite au traitement effectué par le laboratoire. Les caractéristiques morphologiques, la structure cristalline et la composition chimique ont permis de les différencier des fibres d'amiante. | | | | | | | | |

LAB-EXPERT SAS : Siège social : 128 Bis Avenue Jean Jaurès – Parc Capstone – Carré Ivry – Bâtiment J1 – 94200 IVRY SUR SEINE
Société par Actions Simplifiée – Capital de 20.000 € – RCS Créteil 848 416 806 – Siret 848 416 806 00018 – TVA FR15 848 416 806 – Code APE : 7120 B

Recherche d'amiante dans les matériaux susceptibles de contenir de l'amiante délibérément ajouté - R 02499921

page 7/38

LAB-EXPERT - AF00962721 - Dossier MJ_FAR_CURAGE

Nombre total d'échantillon(s) : 327

| Ref. / Description client | N° Ech. Date analyse | Description laboratoire (couches analysées) | Préparation | | Analyse | | Résultats | COFFRAC |
|--|--|---|---------------------------------------|----|--------------------|----|---|---------|
| | | | Traitement | Nb | Technique analyste | Nb | | |
| P54 colle Non communiqué | <u>EC</u> <u>10218121</u> 26/08/2021 | Colle (Dur,Gris) ; Matériaux (Traces) (Dur/Effritable,Beige) ; Peinture (Dur/ Effritable,Multicolore) <i>Techniquement indissociable, contamination inter couches.</i> | Chimique, Thermique, Ultra-Sons | 1 | META 1 PC | 1 | Fibre d'Amiante Détecté Chrysotile | * |
| Le laboratoire a noté la présence d'une couche observable à l'œil nu, décrite comme «Faïence». Conformément à votre demande, son analyse n'a pas été réalisée. | | | | | | | | |
| P55 Enduit Non communiqué | <u>EC</u> <u>10218221</u> 26/08/2021 | Enduit (Dur/Effritable,Beige/Blanc) ; Peinture (Dur/Effritable,Blanc) <i>Techniquement indissociable, contamination inter couches.</i> | Chimique, Thermique, Ultra-Sons | 1 | META 1 PC-PC | 2 | Fibre d'Amiante Non Détecté | * |
| P56 Colle + ragréage Non communiqué | <u>EC</u> <u>10218321</u> 26/08/2021 | Colle (Dur,Gris) ; Béton (Dur,Gris) <i>Techniquement indissociable, contamination inter couches.</i> | Chimique, Thermique, Ultra-Sons | 1 | META 1 PC-PC | 2 | Fibre d'Amiante Non Détecté | * |
| Le laboratoire a noté la présence d'une couche observable à l'œil nu, décrite comme «Carrelage». Conformément à votre demande, son analyse n'a pas été réalisée. D'autres fibres minérales susceptibles d'être inhalées (dont la largeur est inférieure à 3 micromètres), ont été observées dans l'échantillon suite au traitement effectué par le laboratoire. Les caractéristiques morphologiques, la structure cristalline et la composition chimique ont permis de les différencier des fibres d'amiante. | | | | | | | | |
| P57 Enduit Non communiqué | <u>EC</u> <u>10218421</u> 26/08/2021 | Enduit (Dur/Effritable,Beige/Blanc) ; Peinture (Dur/Effritable,Blanc) <i>Techniquement indissociable, contamination inter couches.</i> | Chimique, Thermique, Ultra-Sons | 1 | META 1 PC-PC | 2 | Fibre d'Amiante Non Détecté | * |
| P58 Joint Non communiqué | <u>EC</u> <u>10218521</u> 26/08/2021 | Béton (Dur,Gris/Blanc) ; Peinture (Dur/ Effritable,Blanc) <i>Techniquement indissociable, contamination inter couches.</i> | Chimique, Thermique, Ultra-Sons | 1 | META 1 PC-PC | 2 | Fibre d'Amiante Non Détecté | * |
| P59 COLLE Non communiqué | <u>EC</u> <u>10218621</u> 26/08/2021 | Colle (Dur,Gris) ; Peinture (Dur/ Effritable,Blanc) ; Matériau (Dur/ Effritable,Blanc) <i>Techniquement indissociable, contamination inter couches.</i> | Chimique, Thermique, Ultra-Sons | 1 | META 1 PC-PC | 2 | Fibre d'Amiante Non Détecté | * |
| Le laboratoire a noté la présence d'une couche observable à l'œil nu, décrite comme «Faïence». Conformément à votre demande, son analyse n'a pas été réalisée. | | | | | | | | |
| P60 Colle + ragréage Non communiqué | <u>EC</u> <u>10218721</u> 26/08/2021 | Colle (Souple,Jaune) ; Béton (Dur/ Effritable,Gris) <i>Techniquement indissociable, contamination inter couches.</i> | Chimique, Thermique, Ultra-Sons | 1 | META 1 PC-PC | 2 | Fibre d'Amiante Non Détecté | * |
| P61 Enduit Non communiqué | <u>EC</u> <u>10218821</u> 26/08/2021 | Enduit (Dur/Effritable,Blanc) ; Peinture (Dur/Effritable,Blanc) <i>Techniquement indissociable, contamination inter couches.</i> | Chimique, Thermique, Ultra-Sons | 1 | META 1 PC-PC | 2 | Fibre d'Amiante Non Détecté | * |
| P62 Enduit Non communiqué | <u>EC</u> <u>10218921</u> 26/08/2021 | Enduit (Dur/Effritable,Beige/Blanc) ; Peinture (Dur/Effritable,Multicolore) <i>Techniquement indissociable, contamination inter couches.</i> | Chimique, Thermique, Ultra-Sons | 1 | META 1 PC-PC | 2 | Fibre d'Amiante Non Détecté | * |
| P63 Joint Non communiqué | <u>EC</u> <u>10219021</u> 26/08/2021 | Matériau (Dur,Beige/Gris) ; Joint (Dur/ Effritable,Blanc) ; Peinture (Dur/ Effritable,Blanc) <i>Techniquement indissociable, contamination inter couches.</i> | Chimique, Thermique, Ultra-Sons | 1 | META 1 PC-PC | 2 | Fibre d'Amiante Non Détecté | * |

LAB-EXPERT SAS : Siège social : 128 Bis Avenue Jean Jaurès – Parc Capstone – Carré Ivry – Bâtiment J1 – 94200 IVRY SUR SEINE
Société par Actions Simplifiée – Capital de 20.000 € – RCS Créteil 848 416 806 – Siret 848 416 806 00018 – TVA FR15 848 416 806 – Code APE : 7120 B

Recherche d'amiante dans les matériaux susceptibles de contenir de l'amiante délibérément ajouté - R 02499921

page 8/38

LAB-EXPERT - AF00962721 - Dossier MJ_FAR_CURAGE

Nombre total d'échantillon(s) : 327

| Ref. / Description client | N° Ech. Date analyse | Description laboratoire (couches analysées) | Préparation | | Analyse | | Résultats | COFFRAC |
|--|--|---|---------------------------------|----|--------------------|----|--------------------------------|---------|
| | | | Traitement | Nb | Technique analyste | Nb | | |
| P64 Joint Non communiqué | <u>EC</u> <u>10219121</u> 26/08/2021 | Matériau (Dur,Beige/Gris) ; Enduit (Dur/Effritable,Bianc) ; Peinture (Dur/Effritable,Bianc) <i>Techniquement indissociable, contamination inter couches.</i> | Chimique, Thermique, Ultra-Sons | 1 | META 1 PC-PC | 2 | Fibre d'Amiante Non Détecté | * |
| P65 Enduit Non communiqué | <u>EC</u> <u>10219221</u> 26/08/2021 | Enduit (Dur/Effritable,Bianc) ; Peinture (Dur/Effritable,Beige/Gris) <i>Techniquement indissociable, contamination inter couches.</i> | Chimique, Thermique, Ultra-Sons | 1 | META 1 PC-PC | 2 | Fibre d'Amiante Non Détecté | * |
| D'autres fibres minérales susceptibles d'être inhalées (dont la largeur est inférieure à 3 micromètres), ont été observées dans l'échantillon suite au traitement effectué par le laboratoire. Les caractéristiques morphologiques, la structure cristalline et la composition chimique ont permis de les différencier des fibres d'amiante. | | | | | | | | |
| P66 colle Non communiqué | <u>EC</u> <u>10219321</u> 26/08/2021 | Colle (Dur,Beige/Bianc) ; Enduit (Dur/Effritable,Bianc) ; Peinture (Dur/Effritable,Vert) ; Matériaux (Traces) (Dur/Effritable,Gris) <i>Techniquement indissociable, contamination inter couches.</i> | Chimique, Thermique, Ultra-Sons | 1 | META 1 PC-PC | 2 | Fibre d'Amiante Non Détecté | * |
| Le laboratoire a noté la présence d'une couche observable à l'œil nu, décrite comme «Faïence». Conformément à votre demande, son analyse n'a pas été réalisée. | | | | | | | | |
| P67 colle Non communiqué | <u>EC</u> <u>10219421</u> 26/08/2021 | Colle (Dur,Bianc) ; Matériau (Dur/Effritable,Bianc) <i>Techniquement indissociable, contamination inter couches.</i> | Chimique, Thermique, Ultra-Sons | 1 | META 1 PC-PC | 2 | Fibre d'Amiante Non Détecté | * |
| Le laboratoire a noté la présence d'une couche observable à l'œil nu, décrite comme «Carrelage». Conformément à votre demande, son analyse n'a pas été réalisée. | | | | | | | | |
| P68 colle Non communiqué | <u>EC</u> <u>10219521</u> 26/08/2021 | Colle (Dur/Effritable,Gris) ; Béton (Dur/Effritable,Beige/Gris) <i>Techniquement indissociable, contamination inter couches.</i> | Chimique, Thermique, Ultra-Sons | 1 | META 1 PC-PC | 2 | Fibre d'Amiante Non Détecté | * |
| P69 colle Non communiqué | <u>EC</u> <u>10219621</u> 26/08/2021 | Colle (Dur/Effritable,Gris) ; Matériau (Dur/Effritable,Bianc) <i>Techniquement indissociable, contamination inter couches.</i> | Chimique, Thermique, Ultra-Sons | 1 | META 1 PC-PC | 2 | Fibre d'Amiante Non Détecté | * |
| Le laboratoire a noté la présence d'une couche observable à l'œil nu, décrite comme «Carrelage». Conformément à votre demande, son analyse n'a pas été réalisée. D'autres fibres minérales susceptibles d'être inhalées (dont la largeur est inférieure à 3 micromètres), ont été observées dans l'échantillon suite au traitement effectué par le laboratoire. Les caractéristiques morphologiques, la structure cristalline et la composition chimique ont permis de les différencier des fibres d'amiante. | | | | | | | | |
| P70 colle Non communiqué | <u>EC</u> <u>10219721</u> 26/08/2021 | Colle (Dur/Effritable,Bianc) | Chimique, Thermique, Ultra-Sons | 1 | META 1 PC-PC | 2 | Fibre d'Amiante Non Détecté | * |
| P71 colle Non communiqué | <u>EC</u> <u>10219821</u> 26/08/2021 | Béton (Dur/Effritable,Beige/Gris) ; Matériaux (Traces) (Dur/Effritable,Bianc) <i>Techniquement indissociable, contamination inter couches.</i> | Chimique, Thermique, Ultra-Sons | 1 | META 1 PC-PC | 2 | Fibre d'Amiante Non Détecté | * |

LAB-EXPERT SAS : Siège social : 128 Bis Avenue Jean Jaurès – Parc Capstone – Carré Ivry – Bâtiment J1 – 94200 IVRY SUR SEINE
Société par Actions Simplifiée – Capital de 20.000 € – RCS Créteil 848 416 806 – Siret 848 416 806 00018 – TVA FR15 848 416 806 – Code APE : 7120 B

Recherche d'amiante dans les matériaux susceptibles de contenir de l'amiante délibérément ajouté - R 02499921

page 9/38

LAB-EXPERT - AF00962721 - Dossier MJ_FAR_CURAGE

Nombre total d'échantillon(s) : 327

| Ref. / Description client | N° Ech. Date analyse | Description laboratoire (couches analysées) | Préparation | | Analyse | | Résultats | COFRAC |
|--|--|---|---------------------------------------|----|-----------------------|----|--------------------------------|--------|
| | | | Traitement | Nb | Technique analyste | Nb | | |
| P72 colle Non communiqué | <u>EC</u> <u>10219921</u> 26/08/2021 | Colle (Dur/Effritable,Beige/Gris) ; Matériau (Dur/Effritable,Blanc) ; Joint (Dur/Effritable,Beige/Gris) <i>Techniquement indissociable, contamination inter couches.</i> | Chimique, Thermique, Ultra-Sons | 1 | META 1 PC-PC | 2 | Fibre d'Amiante Non Détecté | * |
| Le laboratoire a noté la présence d'une couche observable à l'œil nu, décrite comme «Carrelage». Conformément à votre demande, son analyse n'a pas été réalisée. D'autres fibres minérales susceptibles d'être inhalées (dont la largeur est inférieure à 3 micromètres), ont été observées dans l'échantillon suite au traitement effectué par le laboratoire. Les caractéristiques morphologiques, la structure cristalline et la composition chimique ont permis de les différencier des fibres d'amiante. | | | | | | | | |
| P73 Enduit Non communiqué | <u>EC</u> <u>10220021</u> 26/08/2021 | Enduit (Dur/Effritable,Beige/Blanc) ; Peinture (Dur/Effritable,Blanc) <i>Techniquement indissociable, contamination inter couches.</i> | Chimique, Thermique, Ultra-Sons | 1 | META 1 PC-PC | 2 | Fibre d'Amiante Non Détecté | * |
| D'autres fibres minérales susceptibles d'être inhalées (dont la largeur est inférieure à 3 micromètres), ont été observées dans l'échantillon suite au traitement effectué par le laboratoire. Les caractéristiques morphologiques, la structure cristalline et la composition chimique ont permis de les différencier des fibres d'amiante. | | | | | | | | |
| P74 faux plafond Non communiqué | <u>EC</u> <u>10220121</u> 26/08/2021 | Peinture (Dur/Effritable,Blanc) ; Matériau (Fibreux/Effrit.,Beige) <i>Techniquement indissociable, contamination inter couches.</i> | Chimique, Thermique, Ultra-Sons | 1 | META 1 PC-PC | 2 | Fibre d'Amiante Non Détecté | * |
| Suite à la non détection d'amiante dans la couche Matériau (Fibreux/Effrit.,Beige) par MOLP, une analyse complémentaire par META a été réalisée. | | | | | | | | |
| P75 Colle + ragréage Non communiqué | <u>EC</u> <u>10220221</u> 26/08/2021 | Colle (Souple,Jaune) ; Ragréage (Dur/ Effritable,Gris) ; Béton (Dur,Gris) <i>Techniquement indissociable, contamination inter couches.</i> | Chimique, Thermique, Ultra-Sons | 1 | META 1 PC-PC | 2 | Fibre d'Amiante Non Détecté | * |
| P76 faux plafond Non communiqué | <u>EC</u> <u>10220321</u> 26/08/2021 | Peinture (Dur/Effritable,Blanc) ; Matériau (Fibreux/Effrit.,Beige) <i>Techniquement indissociable, contamination inter couches.</i> | Chimique, Thermique, Ultra-Sons | 1 | META 1 PC-PC | 2 | Fibre d'Amiante Non Détecté | * |
| Suite à la non détection d'amiante dans la couche Matériau (Fibreux/Effrit.,Beige) par MOLP, une analyse complémentaire par META a été réalisée. | | | | | | | | |
| P77 colle Non communiqué | <u>EC</u> <u>10220421</u> 26/08/2021 | Béton (Dur/Effritable,Gris) ; Matériaux (Traces) (Dur/Effritable,Blanc) <i>Techniquement indissociable, contamination inter couches.</i> | Chimique, Thermique, Ultra-Sons | 1 | META 1 PC-PC | 2 | Fibre d'Amiante Non Détecté | * |
| D'autres fibres minérales susceptibles d'être inhalées (dont la largeur est inférieure à 3 micromètres), ont été observées dans l'échantillon suite au traitement effectué par le laboratoire. Les caractéristiques morphologiques, la structure cristalline et la composition chimique ont permis de les différencier des fibres d'amiante. | | | | | | | | |
| P78 colle Non communiqué | <u>EC</u> <u>10220521</u> 26/08/2021 | Colle (Dur/Effritable,Beige/Gris) | Chimique, Thermique, Ultra-Sons | 1 | META 1 PC-PC | 2 | Fibre d'Amiante Non Détecté | * |
| Le laboratoire a noté la présence d'une couche observable à l'œil nu, décrite comme «Carrelage». Conformément à votre demande, son analyse n'a pas été réalisée. D'autres fibres minérales susceptibles d'être inhalées (dont la largeur est inférieure à 3 micromètres), ont été observées dans l'échantillon suite au traitement effectué par le laboratoire. Les caractéristiques morphologiques, la structure cristalline et la composition chimique ont permis de les différencier des fibres d'amiante. | | | | | | | | |

LAB-EXPERT SAS : Siège social : 128 Bis Avenue Jean Jaurès – Parc Capstone – Carré Ivry – Bâtiment J1 – 94200 IVRY SUR SEINE
Société par Actions Simplifiée – Capital de 20.000 € – RCS Créteil 848 416 806 – Siret 848 416 806 00018 – TVA FR15 848 416 806 – Code APE : 7120 B

Recherche d'amiante dans les matériaux susceptibles de contenir de l'amiante délibérément ajouté - R 02499921

page 10/38

LAB-EXPERT - AF00962721 - Dossier MJ_FAR_CURAGE

Nombre total d'échantillon(s) : 327

| Ref. / Description client | N° Ech. Date analyse | Description laboratoire (couches analysées) | Préparation | | Analyse | | Résultats | COFFRAC |
|--|--|--|---------------------------------|----|--------------------|----|--------------------------------|---------|
| | | | Traitement | Nb | Technique analyste | Nb | | |
| P79 colle Non communiqué | <u>EC</u> <u>10220621</u> 26/08/2021 | Colle (Dur/Effritable, Beige) ; Matériaux (Traces) (Dur/Effritable, Blanc) ; Peinture (Dur/Effritable, Multicolore) ; Carrelage (Dur/Effritable, Beige/Gris) <i>Techniquement indissociable, contamination inter couches.</i> | Chimique, Thermique, Ultra-Sons | 1 | META 1 PC-PC | 2 | Fibre d'Amiante Non Détecté | * |
| P80 Enduit Non communiqué | <u>EC</u> <u>10220721</u> 26/08/2021 | Enduit (Dur/Effritable, Beige/Blanc) ; Enduit (Traces) (Dur/Effritable, Gris) ; Peinture (Dur/Effritable, Blanc) <i>Techniquement indissociable, contamination inter couches.</i> | Chimique, Thermique, Ultra-Sons | 1 | META 1 PC-PC | 2 | Fibre d'Amiante Non Détecté | * |
| P81 Joint Non communiqué | <u>EC</u> <u>10220821</u> 26/08/2021 | Joint (Souple, Noir) | Chimique, Thermique, Ultra-Sons | 1 | META 1 PC-PC | 2 | Fibre d'Amiante Non Détecté | * |
| P82 Joint Non communiqué | <u>EC</u> <u>10220921</u> 26/08/2021 | Mousse (Souple, Beige/Gris) | Chimique, Thermique, Ultra-Sons | 1 | META 1 PC-PC | 2 | Fibre d'Amiante Non Détecté | * |
| P83 Joint Non communiqué | <u>EC</u> <u>10221021</u> 26/08/2021 | Joint (Souple, Noir) | Chimique, Thermique, Ultra-Sons | 1 | META 1 PC-PC | 2 | Fibre d'Amiante Non Détecté | * |
| P84 Joint Non communiqué | <u>EC</u> <u>10221121</u> 26/08/2021 | Mousse (Souple, Beige/Gris) | Chimique, Thermique, Ultra-Sons | 1 | META 1 PC-PC | 2 | Fibre d'Amiante Non Détecté | * |
| P85 Joint Non communiqué | <u>EC</u> <u>10221221</u> 26/08/2021 | Mastic (Dur/Effritable, Beige) ; Peinture (Dur/Effritable, Blanc) <i>Techniquement indissociable, contamination inter couches.</i> | Chimique, Thermique, Ultra-Sons | 1 | META 1 PC-PC | 2 | Fibre d'Amiante Non Détecté | * |
| P86 Joint Non communiqué | <u>EC</u> <u>10221321</u> 26/08/2021 | Mastic (Dur/Effritable, Beige) ; Peinture (Dur/Effritable, Vert/Blanc) <i>Techniquement indissociable, contamination inter couches.</i> | Chimique, Thermique, Ultra-Sons | 1 | META 1 PC-PC | 2 | Fibre d'Amiante Non Détecté | * |
| P87 Joint Non communiqué | <u>EC</u> <u>10221421</u> 26/08/2021 | Joint (Dur/Effritable, Beige/Gris) ; Matériau (Dur/Effritable, Beige) ; Peinture (Dur/Effritable, Beige) <i>Techniquement indissociable, contamination inter couches.</i> | Chimique, Thermique, Ultra-Sons | 1 | META 1 PC-PC | 2 | Fibre d'Amiante Non Détecté | * |
| P88 Joint Non communiqué | <u>EC</u> <u>10221521</u> 26/08/2021 | Mastic (Dur/Effritable, Beige) ; Peinture (Dur/Effritable, Beige/Gris) <i>Techniquement indissociable, contamination inter couches.</i> | Chimique, Thermique, Ultra-Sons | 1 | META 1 PC-PC | 2 | Fibre d'Amiante Non Détecté | * |
| P89 nez de marche Non communiqué | <u>EC</u> <u>10221621</u> 26/08/2021 | Béton (Dur/Effritable, Gris) | Chimique, Thermique, Ultra-Sons | 1 | META 1 PC-PC | 2 | Fibre d'Amiante Non Détecté | * |

LAB-EXPERT SAS : Siège social : 128 Bis Avenue Jean Jaurès – Parc Capstone – Carré Ivry – Bâtiment J1 – 94200 IVRY SUR SEINE
Société par Actions Simplifiée – Capital de 20.000 € – RCS Créteil 848 416 806 – Siret 848 416 806 00018 – TVA FR15 848 416 806 – Code APE : 7120 B

Recherche d'amiante dans les matériaux susceptibles de contenir de l'amiante délibérément ajouté - R 02499921

page 11/38

LAB-EXPERT - AF00962721 - Dossier MJ_FAR_CURAGE

Nombre total d'échantillon(s) : 327

| Ref. / Description client | N° Ech. Date analyse | Description laboratoire (couches analysées) | Préparation | | Analyse | | Résultats | COFFRAC |
|--|--|---|---------------------------------|----|--------------------|----|-----------------------------|---------|
| | | | Traitement | Nb | Technique analyste | Nb | | |
| P90 Enduit Non communiqué | <u>EC</u> <u>10221721</u> 26/08/2021 | Béton (Dur/Effritable,Gris) ; Enduit (Dur/Effritable, Blanc) <i>Techniquement indissociable, contamination inter couches.</i> | Chimique, Thermique, Ultra-Sons | 1 | META 1 PC-PC | 2 | Fibre d'Amiante Non Détecté | * |
| D'autres fibres minérales susceptibles d'être inhalées (dont la largeur est inférieure à 3 micromètres), ont été observées dans l'échantillon suite au traitement effectué par le laboratoire. Les caractéristiques morphologiques, la structure cristalline et la composition chimique ont permis de les différencier des fibres d'amiante. | | | | | | | | |
| P91 Enduit Non communiqué | <u>EC</u> <u>10221821</u> 26/08/2021 | Enduit (Dur/Effritable, Blanc) | Chimique, Thermique, Ultra-Sons | 1 | META 1 PC-PC | 2 | Fibre d'Amiante Non Détecté | * |
| D'autres fibres minérales susceptibles d'être inhalées (dont la largeur est inférieure à 3 micromètres), ont été observées dans l'échantillon suite au traitement effectué par le laboratoire. Les caractéristiques morphologiques, la structure cristalline et la composition chimique ont permis de les différencier des fibres d'amiante. | | | | | | | | |
| P92 calorifuge Non communiqué | <u>EC</u> <u>10221921</u> 26/08/2021 | Bande plâtre (Dur/Fibreux, Beige/ Blanc) | Chimique, Thermique, Ultra-Sons | 1 | META 1 PC-PC | 2 | Fibre d'Amiante Non Détecté | * |
| D'autres fibres minérales susceptibles d'être inhalées (dont la largeur est inférieure à 3 micromètres), ont été observées dans l'échantillon suite au traitement effectué par le laboratoire. Les caractéristiques morphologiques, la structure cristalline et la composition chimique ont permis de les différencier des fibres d'amiante. | | | | | | | | |
| P93 Béton peinture Non communiqué | <u>EC</u> <u>10222021</u> 26/08/2021 | Béton (Dur/Effritable, Beige/Gris) ; Peinture (Dur/Effritable, Gris) <i>Techniquement indissociable, contamination inter couches.</i> | Chimique, Thermique, Ultra-Sons | 1 | META 1 PC-PC | 2 | Fibre d'Amiante Non Détecté | * |
| P94 calorifuge Non communiqué | <u>EC</u> <u>10222121</u> 26/08/2021 | Bande plâtre (Dur/Fibreux, Blanc) ; Peinture (Dur/Effritable, Gris) ; Laine minérale (Fibreux, Vert) <i>Techniquement indissociable, contamination inter couches.</i> | Chimique, Thermique, Ultra-Sons | 1 | META 1 PC-PC | 2 | Fibre d'Amiante Non Détecté | * |
| Suite à la non détection d'amiante dans la couche Laine minérale (Fibreux, Vert) par MOLP, une analyse complémentaire par META a été réalisée. D'autres fibres minérales susceptibles d'être inhalées (dont la largeur est inférieure à 3 micromètres), ont été observées dans l'échantillon suite au traitement effectué par le laboratoire. Les caractéristiques morphologiques, la structure cristalline et la composition chimique ont permis de les différencier des fibres d'amiante. | | | | | | | | |
| P95 calorifuge Non communiqué | <u>EC</u> <u>10222221</u> 26/08/2021 | Bande plâtre (Dur/Fibreux, Blanc) ; Laine minérale (Fibreux, Beige) ; Carton (Fibreux/Souple, Marron) <i>Techniquement indissociable, contamination inter couches.</i> | Chimique, Thermique, Ultra-Sons | 1 | META 1 PC-PC | 2 | Fibre d'Amiante Non Détecté | * |
| Suite à la non détection d'amiante dans la couche Laine minérale (Fibreux, Beige) ; Carton (Fibreux/Souple, Marron) par MOLP, une analyse complémentaire par META a été réalisée. D'autres fibres minérales susceptibles d'être inhalées (dont la largeur est inférieure à 3 micromètres), ont été observées dans l'échantillon suite au traitement effectué par le laboratoire. Les caractéristiques morphologiques, la structure cristalline et la composition chimique ont permis de les différencier des fibres d'amiante. | | | | | | | | |

LAB-EXPERT SAS : Siège social : 128 Bis Avenue Jean Jaurès – Parc Capstone – Carré Ivry – Bâtiment J1 – 94200 IVRY SUR SEINE
Société par Actions Simplifiée – Capital de 20.000 € – RCS Créteil 848 416 806 – Siret 848 416 806 00018 – TVA FR15 848 416 806 – Code APE : 7120 B

Recherche d'amiante dans les matériaux susceptibles de contenir de l'amiante délibérément ajouté - R 02499921

page 12/38

LAB-EXPERT - AF00962721 - Dossier MJ_FAR_CURAGE

Nombre total d'échantillon(s) : 327

| Ref. / Description client | N° Ech. Date analyse | Description laboratoire (couches analysées) | Préparation | | Analyse | | Résultats | COFFRAC |
|---|--|--|---------------------------------|----|--------------------|----|--------------------------------|---------|
| | | | Traitement | Nb | Technique analyste | Nb | | |
| P96 calorifuge Non communiqué | <u>EC</u> <u>10222321</u> 26/08/2021 | Bande plâtre (Dur/Fibreux,Beige/Blanc) ; Peinture (Dur/Effritable,Beige) ; Laine minérale (Fibreux,Vert) <i>Techniquement indissociable, contamination inter couches.</i> | Chimique, Thermique, Ultra-Sons | 1 | META 1 PC-PC | 2 | Fibre d'Amiante Non Détecté | * |
| Suite à la non détection d'amiante dans la couche Laine minérale (Fibreux,Vert) par MOLP, une analyse complémentaire par META a été réalisée. D'autres fibres minérales susceptibles d'être inhalées (dont la largeur est inférieure à 3 micromètres), ont été observées dans l'échantillon suite au traitement effectué par le laboratoire. Les caractéristiques morphologiques, la structure cristalline et la composition chimique ont permis de les différencier des fibres d'amiante. | | | | | | | | |
| P97 calorifuge Non communiqué | <u>EC</u> <u>10222421</u> 26/08/2021 | Bande plâtre (Dur/Fibreux,Beige/Blanc) ; Peinture (Dur/Effritable,Beige) ; Laine minérale (Fibreux,Vert) <i>Techniquement indissociable, contamination inter couches.</i> | Chimique, Thermique, Ultra-Sons | 1 | META 1 PC-PC | 2 | Fibre d'Amiante Non Détecté | * |
| Suite à la non détection d'amiante dans la couche Laine minérale (Fibreux,Vert) par MOLP, une analyse complémentaire par META a été réalisée. D'autres fibres minérales susceptibles d'être inhalées (dont la largeur est inférieure à 3 micromètres), ont été observées dans l'échantillon suite au traitement effectué par le laboratoire. Les caractéristiques morphologiques, la structure cristalline et la composition chimique ont permis de les différencier des fibres d'amiante. | | | | | | | | |
| P98 calorifuge Non communiqué | <u>EC</u> <u>10222521</u> 26/08/2021 | Bande plâtre (Dur/Fibreux,Beige/Blanc) ; Peinture (Dur/Effritable,Gris) ; Laine minérale (Fibreux,Beige) <i>Techniquement indissociable, contamination inter couches.</i> | Chimique, Thermique, Ultra-Sons | 1 | META 1 PC-PC | 2 | Fibre d'Amiante Non Détecté | * |
| Suite à la non détection d'amiante dans la couche Laine minérale (Fibreux,Beige) par MOLP, une analyse complémentaire par META a été réalisée. D'autres fibres minérales susceptibles d'être inhalées (dont la largeur est inférieure à 3 micromètres), ont été observées dans l'échantillon suite au traitement effectué par le laboratoire. Les caractéristiques morphologiques, la structure cristalline et la composition chimique ont permis de les différencier des fibres d'amiante. | | | | | | | | |
| P99 calorifuge Non communiqué | <u>EC</u> <u>10222621</u> 26/08/2021 | Bande plâtre (Dur/Fibreux,Beige/Blanc) ; Peinture (Souple,Beige/Blanc) ; Laine minérale (Fibreux,Marron) <i>Techniquement indissociable, contamination inter couches.</i> | Chimique, Thermique, Ultra-Sons | 1 | META 1 PC-PC | 2 | Fibre d'Amiante Non Détecté | * |
| Suite à la non détection d'amiante dans la couche Laine minérale (Fibreux,Marron) par MOLP, une analyse complémentaire par META a été réalisée. D'autres fibres minérales susceptibles d'être inhalées (dont la largeur est inférieure à 3 micromètres), ont été observées dans l'échantillon suite au traitement effectué par le laboratoire. Les caractéristiques morphologiques, la structure cristalline et la composition chimique ont permis de les différencier des fibres d'amiante. | | | | | | | | |
| P100 calorifuge Non communiqué | <u>EC</u> <u>10222721</u> 26/08/2021 | Bande plâtre (Dur/Fibreux,Beige/Blanc) ; Laine minérale (Fibreux,Beige) <i>Techniquement indissociable, contamination inter couches.</i> | Chimique, Thermique, Ultra-Sons | 1 | META 1 PC-PC | 2 | Fibre d'Amiante Non Détecté | * |
| Suite à la non détection d'amiante dans la couche Laine minérale (Fibreux,Beige) par MOLP, une analyse complémentaire par META a été réalisée. D'autres fibres minérales susceptibles d'être inhalées (dont la largeur est inférieure à 3 micromètres), ont été observées dans l'échantillon suite au traitement effectué par le laboratoire. Les caractéristiques morphologiques, la structure cristalline et la composition chimique ont permis de les différencier des fibres d'amiante. | | | | | | | | |

LAB-EXPERT SAS : Siège social : 128 Bis Avenue Jean Jaurès – Parc Capstone – Carré Ivry – Bâtiment J1 – 94200 IVRY SUR SEINE
Société par Actions Simplifiée – Capital de 20.000 € – RCS Créteil 848 416 806 – Siret 848 416 806 00018 – TVA FR15 848 416 806 – Code APE : 7120 B

Recherche d'amiante dans les matériaux susceptibles de contenir de l'amiante délibérément ajouté - R 02499921

page 13/38

LAB-EXPERT - AF00962721 - Dossier MJ_FAR_CURAGE

Nombre total d'échantillon(s) : 327

| Ref. / Description client | N° Ech. Date analyse | Description laboratoire (couches analysées) | Préparation | | Analyse | | Résultats | COFFRAC |
|--|------------------------------|--|---------------------------------|----|--------------------|----|-----------------------------|---------|
| | | | Traitement | Nb | Technique analyste | Nb | | |
| P101 calorifuge Non communiqué | EC 10222821 26/08/2021 | Bande plâtre (Dur/Fibreux,Beige/Blanc) ; Peinture (Souple,Gris) ; Laine minérale (Fibreux,Beige) <i>Techniquement indissociable, contamination inter couches.</i> | Chimique, Thermique, Ultra-Sons | 1 | META 1 PC-PC | 2 | Fibre d'Amiante Non Détecté | * |
| Suite à la non détection d'amiante dans la couche Laine minérale (Fibreux,Beige) par MOLP, une analyse complémentaire par META a été réalisée. D'autres fibres minérales susceptibles d'être inhalées (dont la largeur est inférieure à 3 micromètres), ont été observées dans l'échantillon suite au traitement effectué par le laboratoire. Les caractéristiques morphologiques, la structure cristalline et la composition chimique ont permis de les différencier des fibres d'amiante. | | | | | | | | |
| P102 calorifuge Non communiqué | EC 10222921 26/08/2021 | Bande plâtre (Dur/Fibreux,Beige/Blanc) ; Peinture (Effrit./Souple,Gris) <i>Techniquement indissociable, contamination inter couches.</i> | Chimique, Thermique, Ultra-Sons | 1 | META 1 PC-PC | 2 | Fibre d'Amiante Non Détecté | * |
| D'autres fibres minérales susceptibles d'être inhalées (dont la largeur est inférieure à 3 micromètres), ont été observées dans l'échantillon suite au traitement effectué par le laboratoire. Les caractéristiques morphologiques, la structure cristalline et la composition chimique ont permis de les différencier des fibres d'amiante. | | | | | | | | |
| P103 calorifuge Non communiqué | EC 10223021 26/08/2021 | Bande plâtre (Dur/Fibreux,Beige/Blanc) ; Peinture (Effrit./Souple,Gris) <i>Techniquement indissociable, contamination inter couches.</i> | Chimique, Thermique, Ultra-Sons | 1 | META 1 PC-PC | 2 | Fibre d'Amiante Non Détecté | * |
| D'autres fibres minérales susceptibles d'être inhalées (dont la largeur est inférieure à 3 micromètres), ont été observées dans l'échantillon suite au traitement effectué par le laboratoire. Les caractéristiques morphologiques, la structure cristalline et la composition chimique ont permis de les différencier des fibres d'amiante. | | | | | | | | |
| P104 calorifuge Non communiqué | EC 10223121 26/08/2021 | Bande plâtre (Dur/Fibreux,Blanc) ; Laine minérale (Fibreux,Vert) <i>Techniquement indissociable, contamination inter couches.</i> | Chimique, Thermique, Ultra-Sons | 1 | META 1 PC-PC | 2 | Fibre d'Amiante Non Détecté | * |
| Suite à la non détection d'amiante dans la couche Laine minérale (Fibreux,Vert) par MOLP, une analyse complémentaire par META a été réalisée. | | | | | | | | |
| P105 calorifuge Non communiqué | EC 10223221 26/08/2021 | Bande plâtre (Dur/Fibreux,Blanc) ; Laine minérale (Fibreux,Vert) <i>Techniquement indissociable, contamination inter couches.</i> | Chimique, Thermique, Ultra-Sons | 1 | META 1 PC-PC | 2 | Fibre d'Amiante Non Détecté | * |
| Suite à la non détection d'amiante dans la couche Laine minérale (Fibreux,Vert) par MOLP, une analyse complémentaire par META a été réalisée. D'autres fibres minérales susceptibles d'être inhalées (dont la largeur est inférieure à 3 micromètres), ont été observées dans l'échantillon suite au traitement effectué par le laboratoire. Les caractéristiques morphologiques, la structure cristalline et la composition chimique ont permis de les différencier des fibres d'amiante. | | | | | | | | |
| P106 calorifuge Non communiqué | EC 10223321 26/08/2021 | Bande plâtre (Dur/Fibreux,Beige/Blanc) | Chimique, Thermique, Ultra-Sons | 1 | META 1 PC-PC | 2 | Fibre d'Amiante Non Détecté | * |
| D'autres fibres minérales susceptibles d'être inhalées (dont la largeur est inférieure à 3 micromètres), ont été observées dans l'échantillon suite au traitement effectué par le laboratoire. Les caractéristiques morphologiques, la structure cristalline et la composition chimique ont permis de les différencier des fibres d'amiante. | | | | | | | | |
| P107 calorifuge Non communiqué | EC 10223421 26/08/2021 | Bande plâtre (Dur/Fibreux,Beige/Blanc) | Chimique, Thermique, Ultra-Sons | 1 | META 1 PC-PC | 2 | Fibre d'Amiante Non Détecté | * |
| D'autres fibres minérales susceptibles d'être inhalées (dont la largeur est inférieure à 3 micromètres), ont été observées dans l'échantillon suite au traitement effectué par le laboratoire. Les caractéristiques morphologiques, la structure cristalline et la composition chimique ont permis de les différencier des fibres d'amiante. | | | | | | | | |

LAB-EXPERT SAS : Siège social : 128 Bis Avenue Jean Jaurès – Parc Capstone – Carré Ivry – Bâtiment J1 – 94200 IVRY SUR SEINE
Société par Actions Simplifiée – Capital de 20.000 € – RCS Créteil 848 416 806 – Siret 848 416 806 00018 – TVA FR15 848 416 806 – Code APE : 7120 B

Recherche d'amiante dans les matériaux susceptibles de contenir de l'amiante délibérément ajouté - R 02499921

page 14/38

LAB-EXPERT - AF00962721 - Dossier MJ_FAR_CURAGE

Nombre total d'échantillon(s) : 327

| Ref. / Description client | N° Ech. Date analyse | Description laboratoire (couches analysées) | Préparation | | Analyse | | Résultats | COFFRAC |
|--|--|--|---------------------------------|----|--------------------|----|--|---------|
| | | | Traitement | Nb | Technique analyste | Nb | | |
| P108 Joint Non communiqué | <u>EC</u> <u>10223521</u> 26/08/2021 | Joint (Dur/Effritable,Gris) ; Peinture (Dur/Effritable,Noir) ; Matériau (Dur/Effritable,Beige) <i>Techniquement indissociable, contamination inter couches.</i> | Chimique, Thermique, Ultra-Sons | 1 | META 1 PC-PC | 2 | Fibre d'Amiante Non Détecté | * |
| P109 Joint Non communiqué | <u>EC</u> <u>10223621</u> 26/08/2021 | Mastic (Dur/Effritable,Beige/Marron) | Chimique, Thermique, Ultra-Sons | 1 | META 1 NBE-NBE | 2 | Fibre d'Amiante Non Détecté | * |
| P110 Joint Non communiqué | <u>EC</u> <u>10223721</u> 26/08/2021 | Joint (Souple,Noir) ; Fibres (Fibreux,Blanc) <i>Techniquement indissociable, contamination inter couches.</i> | Chimique, Thermique, Ultra-Sons | 1 | META 1 NBE-NBE | 2 | Fibre d'Amiante Non Détecté | * |
| Suite à la non détection d'amiante dans la couche Fibres (Fibreux,Blanc) par MOLP, une analyse complémentaire par META a été réalisée. | | | | | | | | |
| P111 calorifuge Non communiqué | <u>EC</u> <u>10223821</u> 26/08/2021 | Bande plâtre (Dur/Fibreux,Blanc) ; Laine minérale (Fibreux/Effrit.,Beige) <i>Techniquement indissociable, contamination inter couches.</i> | Chimique, Thermique, Ultra-Sons | 1 | META 1 NBE-NBE | 2 | Fibre d'Amiante Non Détecté | * |
| Suite à la non détection d'amiante dans la couche Laine minérale (Fibreux/Effrit.,Beige) par MOLP, une analyse complémentaire par META a été réalisée. D'autres fibres minérales susceptibles d'être inhalées (dont la largeur est inférieure à 3 micromètres), ont été observées dans l'échantillon suite au traitement effectué par le laboratoire. Les caractéristiques morphologiques, la structure cristalline et la composition chimique ont permis de les différencier des fibres d'amiante. | | | | | | | | |
| P112 calorifuge Non communiqué | <u>EC</u> <u>10223921</u> 26/08/2021 | Bande plâtre (Dur/Fibreux,Blanc) ; Matériaux (Traces) (Dur/Effritable,Noir) ; Laine minérale (Fibreux/Effrit.,Beige) <i>Techniquement indissociable, contamination inter couches.</i> | Chimique, Thermique, Ultra-Sons | 1 | META 1 NBE | 1 | Fibre d'Amiante Détecté Chrysotile | * |
| Suite à la non détection d'amiante dans la couche Laine minérale (Fibreux/Effrit.,Beige) par MOLP, une analyse complémentaire par META a été réalisée. | | | | | | | | |
| P113 calorifuge Non communiqué | <u>EC</u> <u>10224021</u> 26/08/2021 | Laine minérale (Fibreux/Effrit.,Beige) ; Poussières (Effritable,Gris) <i>Techniquement indissociable, contamination inter couches.</i> | Chimique, Thermique, Ultra-Sons | 1 | META 1 NBE-NBE | 2 | Fibre d'Amiante Non Détecté | * |
| Suite à la non détection d'amiante dans la couche Laine minérale (Fibreux/Effrit.,Beige) par MOLP, une analyse complémentaire par META a été réalisée. | | | | | | | | |
| P114 béton peinture Non communiqué | <u>EC</u> <u>10224121</u> 26/08/2021 | Béton (Dur,Gris) ; Peinture (Dur/Effritable,Jaune) <i>Techniquement indissociable, contamination inter couches.</i> | Chimique, Thermique, Ultra-Sons | 1 | META 1 NBE-NBE | 2 | Fibre d'Amiante Non Détecté | * |
| P115 Enduit Non communiqué | <u>EC</u> <u>10224221</u> 26/08/2021 | Béton (Dur/Effritable,Gris) ; Peinture (Dur/Effritable,Blanc) <i>Techniquement indissociable, contamination inter couches.</i> | Chimique, Thermique, Ultra-Sons | 1 | META 1 NBE-NBE | 2 | Fibre d'Amiante Non Détecté | * |
| P116 Enduit Non communiqué | <u>EC</u> <u>10224321</u> 26/08/2021 | Béton (Dur,Gris) ; Peinture (Dur/Effritable,Blanc/Rouge) <i>Techniquement indissociable, contamination inter couches.</i> | Chimique, Thermique, Ultra-Sons | 1 | META 1 NBE-NBE | 2 | Fibre d'Amiante Non Détecté | * |
| P117 Joint Non communiqué | <u>EC</u> <u>10224421</u> 26/08/2021 | Joint (Souple,Noir) ; Peinture (Dur/Effritable,Beige) <i>Techniquement indissociable, contamination inter couches.</i> | Chimique, Thermique, Ultra-Sons | 1 | META 1 NBE-NBE | 2 | Fibre d'Amiante Non Détecté | * |

LAB-EXPERT SAS : Siège social : 128 Bis Avenue Jean Jaurès – Parc Capstone – Carré Ivry – Bâtiment J1 – 94200 IVRY SUR SEINE
Société par Actions Simplifiée – Capital de 20.000 € – RCS Créteil 848 416 806 – Siret 848 416 806 00018 – TVA FR15 848 416 806 – Code APE : 7120 B

**Recherche d'amiante dans les matériaux susceptibles de contenir de
l'amiante délibérément ajouté - R 02499921**

page 15/38

LAB-EXPERT - AF00962721 - Dossier MJ_FAR_CURAGE

Nombre total d'échantillon(s) : 327

| Ref. / Description client | N° Ech. Date analyse | Description laboratoire (couches analysées) | Préparation | | Analyse | | Résultats | COFRAC |
|--|--|---|---------------------------------------|----|-----------------------|----|--------------------------------|--------|
| | | | Traitement | Nb | Technique analyste | Nb | | |
| P118 Enduit Non communiqué | <u>EC</u> <u>10224521</u> 26/08/2021 | Enduit (Dur/Effritable, Blanc) ; Béton (Dur, Gris) ; Peinture (Dur/ Effritable, Blanc) <i>Techniquement indissociable, contamination inter couches.</i> | Chimique, Thermique, Ultra-Sons | 1 | META 1 NBE-NBE | 2 | Fibre d'Amiante Non Détecté | * |
| D'autres fibres minérales susceptibles d'être inhalées (dont la largeur est inférieure à 3 micromètres), ont été observées dans l'échantillon suite au traitement effectué par le laboratoire. Les caractéristiques morphologiques, la structure cristalline et la composition chimique ont permis de les différencier des fibres d'amiante. | | | | | | | | |
| P119 mastic Non communiqué | <u>EC</u> <u>10224621</u> 26/08/2021 | Mastic (Souple, Gris) | Chimique, Thermique, Ultra-Sons | 1 | META 1 NBE-NBE | 2 | Fibre d'Amiante Non Détecté | * |
| P120 nez de marche Non communiqué | <u>EC</u> <u>10224721</u> 26/08/2021 | Béton (Dur, Gris) ; Enduit (Dur/ Effritable, Blanc) ; Peinture (Dur/ Effritable, Multicolore) <i>Techniquement indissociable, contamination inter couches.</i> | Chimique, Thermique, Ultra-Sons | 1 | META 1 NBE-NBE | 2 | Fibre d'Amiante Non Détecté | * |
| P121 Enduit Non communiqué | <u>EC</u> <u>10224821</u> 26/08/2021 | Béton (Dur, Gris) ; Enduit (Traces) (Dur/ Effritable, Beige) ; Peinture (Souple, Jaune) <i>Techniquement indissociable, contamination inter couches.</i> | Chimique, Thermique, Ultra-Sons | 1 | META 1 NBE-NBE | 2 | Fibre d'Amiante Non Détecté | * |
| P122 Enduit Non communiqué | <u>EC</u> <u>10224921</u> 26/08/2021 | Béton (Dur, Gris) ; Enduit (Dur/ Effritable, Blanc) ; Peinture (Dur/ Effritable, Gris) <i>Techniquement indissociable, contamination inter couches.</i> | Chimique, Thermique, Ultra-Sons | 1 | META 1 NBE-NBE | 2 | Fibre d'Amiante Non Détecté | * |
| P123 Joint Non communiqué | <u>EC</u> <u>10225021</u> 26/08/2021 | Joint (Souple, Noir) | Chimique, Thermique, Ultra-Sons | 1 | META 1 NBE-NBE | 2 | Fibre d'Amiante Non Détecté | * |
| P124 Joint Non communiqué | <u>EC</u> <u>10225121</u> 26/08/2021 | Mastic (Souple, Gris) | Chimique, Thermique, Ultra-Sons | 1 | META 1 NBE-NBE | 2 | Fibre d'Amiante Non Détecté | * |
| P125 mastic Non communiqué | <u>EC</u> <u>10225221</u> 26/08/2021 | Mastic (Souple, Gris) ; Matériau (Fibreux/Souple, Gris) <i>Techniquement indissociable, contamination inter couches.</i> | Chimique, Thermique, Ultra-Sons | 1 | META 1 NBE-NBE | 2 | Fibre d'Amiante Non Détecté | * |
| D'autres fibres minérales susceptibles d'être inhalées (dont la largeur est inférieure à 3 micromètres), ont été observées dans l'échantillon suite au traitement effectué par le laboratoire. Les caractéristiques morphologiques, la structure cristalline et la composition chimique ont permis de les différencier des fibres d'amiante. | | | | | | | | |
| P126 nez de marche Non communiqué | <u>EC</u> <u>10225321</u> 26/08/2021 | Béton (Dur, Gris) ; Peinture (Dur/ Effritable, Orange/Gris) <i>Techniquement indissociable, contamination inter couches.</i> | Chimique, Thermique, Ultra-Sons | 1 | META 1 NBE-NBE | 2 | Fibre d'Amiante Non Détecté | * |
| P127 Enduit Non communiqué | <u>EC</u> <u>10225421</u> 26/08/2021 | Béton (Dur, Gris) ; Enduit (Traces) (Dur/ Effritable, Blanc) ; Peinture (Dur/ Effritable, Jaune/Noir) <i>Techniquement indissociable, contamination inter couches.</i> | Chimique, Thermique, Ultra-Sons | 1 | META 1 NBE-NBE | 2 | Fibre d'Amiante Non Détecté | * |

LAB-EXPERT SAS : Siège social : 128 Bis Avenue Jean Jaurès – Parc Capstone – Carré Ivry – Bâtiment J1 – 94200 IVRY SUR SEINE
Société par Actions Simplifiée – Capital de 20.000 € – RCS Créteil 848 416 806 – Siret 848 416 806 00018 – TVA FR15 848 416 806 – Code APE : 7120 B

Recherche d'amiante dans les matériaux susceptibles de contenir de l'amiante délibérément ajouté - R 02499921

page 16/38

LAB-EXPERT - AF00962721 - Dossier MJ_FAR_CURAGE

Nombre total d'échantillon(s) : 327

| Ref. / Description client | N° Ech. Date analyse | Description laboratoire (couches analysées) | Préparation | | Analyse | | Résultats | COFFRAC |
|--|--|---|---------------------------------------|----|-----------------------|----|--------------------------------|---------|
| | | | Traitement | Nb | Technique analyste | Nb | | |
| P128 béton peinture Non communiqué | <u>EC</u> <u>10225521</u> 26/08/2021 | Béton (Dur,Gris) ; Matériaux (Traces) (Dur/Effratable,Bianc) ; Peinture (Dur/ Effratable,Multicolore) <i>Techniquement indissociable, contamination inter couches.</i> | Chimique, Thermique, Ultra-Sons | 1 | META 1 NBE-NBE | 2 | Fibre d'Amiante Non Détecté | * |
| P129 mastic Non communiqué | <u>EC</u> <u>10225621</u> 26/08/2021 | Mastic (Souple,Gris) ; Matériau (Fibreux/Souple,Gris) <i>Techniquement indissociable, contamination inter couches.</i> | Chimique, Thermique, Ultra-Sons | 1 | META 1 NBE-NBE | 2 | Fibre d'Amiante Non Détecté | * |
| D'autres fibres minérales susceptibles d'être inhalées (dont la largeur est inférieure à 3 micromètres), ont été observées dans l'échantillon suite au traitement effectué par le laboratoire. Les caractéristiques morphologiques, la structure cristalline et la composition chimique ont permis de les différencier des fibres d'amiante. | | | | | | | | |
| P130 béton peinture Non communiqué | <u>EC</u> <u>10225721</u> 26/08/2021 | Matériau (Dur/Effratable,Gris) ; Peinture (Dur/Effratable,Jaune) ; Matériaux (Traces) (Souple,Noir) <i>Techniquement indissociable, contamination inter couches.</i> | Chimique, Thermique, Ultra-Sons | 1 | META 1 NBE-NBE | 2 | Fibre d'Amiante Non Détecté | * |
| P131 Enduit Non communiqué | <u>EC</u> <u>10225821</u> 26/08/2021 | Enduit (Dur/Effratable,Beige) ; Peinture (Dur/Effratable,Violet) <i>Techniquement indissociable, contamination inter couches.</i> | Chimique, Thermique, Ultra-Sons | 1 | META 1 NBE-NBE | 2 | Fibre d'Amiante Non Détecté | * |
| P132 Enduit Non communiqué | <u>EC</u> <u>10225921</u> 26/08/2021 | Enduit (Dur/Effratable,Bianc) ; Peinture (Dur/Effratable,Bianc) <i>Techniquement indissociable, contamination inter couches.</i> | Chimique, Thermique, Ultra-Sons | 1 | META 1 NBE-NBE | 2 | Fibre d'Amiante Non Détecté | * |
| P133 Enduit Non communiqué | <u>EC</u> <u>10226021</u> 26/08/2021 | Enduit (Dur/Effratable,Bianc) ; Enduit (Traces) (Dur/Effratable,Gris) ; Peinture (Dur/Effratable,Bianc) <i>Techniquement indissociable, contamination inter couches.</i> | Chimique, Thermique, Ultra-Sons | 1 | META 1 NBE-NBE | 2 | Fibre d'Amiante Non Détecté | * |
| D'autres fibres minérales susceptibles d'être inhalées (dont la largeur est inférieure à 3 micromètres), ont été observées dans l'échantillon suite au traitement effectué par le laboratoire. Les caractéristiques morphologiques, la structure cristalline et la composition chimique ont permis de les différencier des fibres d'amiante. | | | | | | | | |
| P134 mastic Non communiqué | <u>EC</u> <u>10226121</u> 26/08/2021 | Mastic (Dur/Effratable,Beige) ; Peinture (Dur/Effratable,Gris) <i>Techniquement indissociable, contamination inter couches.</i> | Chimique, Thermique, Ultra-Sons | 1 | META 1 NBE-NBE | 2 | Fibre d'Amiante Non Détecté | * |
| P135 faux plafond Non communiqué | <u>EC</u> <u>10226221</u> 26/08/2021 | Peinture (Dur/Effratable,Bianc) ; Ech.fibreux compact (Fibreux/ Effrit,Gris) <i>Techniquement indissociable, contamination inter couches.</i> | Chimique, Thermique, Ultra-Sons | 1 | META 1 NBE-NBE | 2 | Fibre d'Amiante Non Détecté | * |
| Suite à la non détection d'amiante dans la couche Ech.fibreux compact (Fibreux/Effrit,Gris) par MOLP, une analyse complémentaire par META a été réalisée. | | | | | | | | |
| P136 colle Non communiqué | <u>EC</u> <u>10226321</u> 26/08/2021 | Matériau (Souple,Marron) ; Colle (Souple,Gris) ; Matériau (Dur/ Effratable,Bianc) <i>Techniquement indissociable, contamination inter couches.</i> | Chimique, Thermique, Ultra-Sons | 1 | META 1 NBE-NBE | 2 | Fibre d'Amiante Non Détecté | * |
| D'autres fibres minérales susceptibles d'être inhalées (dont la largeur est inférieure à 3 micromètres), ont été observées dans l'échantillon suite au traitement effectué par le laboratoire. Les caractéristiques morphologiques, la structure cristalline et la composition chimique ont permis de les différencier des fibres d'amiante. | | | | | | | | |

LAB-EXPERT SAS : Siège social : 128 Bis Avenue Jean Jaurès – Parc Capstone – Carré Ivry – Bâtiment J1 – 94200 IVRY SUR SEINE
Société par Actions Simplifiée – Capital de 20.000 € – RCS Créteil 848 416 806 – Siret 848 416 806 00018 – TVA FR15 848 416 806 – Code APE : 7120 B

**Recherche d'amiante dans les matériaux susceptibles de contenir de
l'amiante délibérément ajouté - R 02499921**

page 17/38

LAB-EXPERT - AF00962721 - Dossier MJ_FAR_CURAGE

Nombre total d'échantillon(s) : 327

| Ref. / Description client | N° Ech. Date analyse | Description laboratoire (couches analysées) | Préparation | | Analyse | | Résultats | COFFRAC |
|---|--|--|---------------------------------------|----|-----------------------|----|---------------------------------|---------|
| | | | Traitement | Nb | Technique analyste | Nb | | |
| P137 Enduit Non communiqué | <u>EC</u> <u>10226421</u> 26/08/2021 | Enduit (Dur/Fibreux, Blanc) ; Peinture (Dur/Effritable, Jaune) ; Carton (Fibreux/Souple, Marron) <i>Techniquement indissociable, contamination inter couches.</i> | Chimique, Thermique, Ultra-Sons | 1 | META 1 NBE-NBE | 2 | Fibre d'Amiante Non Dectecté | * |
| Suite à la non détection d'amiante dans la couche : Carton (Fibreux/Souple, Marron) par MOLF, une analyse complémentaire par META a été réalisée. | | | | | | | | |
| P138 faux plafond Non communiqué | <u>EC</u> <u>10226521</u> 26/08/2021 | Peinture (Dur/Effritable, Gris) ; Matériaux (Traces) (Dur/ Effritable, Beige) ; Ech.fibreux compact (Fibreux/Effrit., Gris) <i>Techniquement indissociable, contamination inter couches.</i> | Chimique, Thermique, Ultra-Sons | 1 | META 1 NBE-NBE | 2 | Fibre d'Amiante Non Dectecté | * |
| Suite à la non détection d'amiante dans la couche : Ech.fibreux compact (Fibreux/Effrit., Gris) par MOLF, une analyse complémentaire par META a été réalisée. | | | | | | | | |
| P139 Colle + ragréage Non communiqué | <u>EC</u> <u>10226621</u> 26/08/2021 | Colle (Dur, Gris) ; Béton (Traces) (Dur/ Effritable, Gris) ; Peinture (Dur/ Effritable, Jaune) <i>Techniquement indissociable, contamination inter couches.</i> | Chimique, Thermique, Ultra-Sons | 1 | META 1 NBE-NBE | 2 | Fibre d'Amiante Non Dectecté | * |
| P140 Enduit Non communiqué | <u>EC</u> <u>10226721</u> 26/08/2021 | Enduit (Dur/Effritable, Blanc) ; Peinture (Dur/Effritable, Beige) <i>Techniquement indissociable, contamination inter couches.</i> | Chimique, Thermique, Ultra-Sons | 1 | META 1 NBE-NBE | 2 | Fibre d'Amiante Non Dectecté | * |
| P141 faux plafond Non communiqué | <u>EC</u> <u>10226821</u> 26/08/2021 | Peinture (Dur/Effritable, Violet) ; Matériaux (Traces) (Dur/ Effritable, Beige) ; Ech.fibreux compact (Fibreux/Effrit., Gris) <i>Techniquement indissociable, contamination inter couches.</i> | Chimique, Thermique, Ultra-Sons | 1 | META 1 NBE-NBE | 2 | Fibre d'Amiante Non Dectecté | * |
| Suite à la non détection d'amiante dans la couche : Ech.fibreux compact (Fibreux/Effrit., Gris) par MOLF, une analyse complémentaire par META a été réalisée. | | | | | | | | |
| P142 Joint Non communiqué | <u>EC</u> <u>10226921</u> 26/08/2021 | Matériau (Dur, Marron) ; Enduit (Dur/ Effritable, Blanc) ; Béton (Dur/ Effritable, Beige) ; Peinture (Dur/ Effritable, Jaune) <i>Techniquement indissociable, contamination inter couches.</i> | Chimique, Thermique, Ultra-Sons | 1 | META 1 NBE-NBE | 2 | Fibre d'Amiante Non Dectecté | * |
| D'autres fibres minérales susceptibles d'être inhalées (dont la largeur est inférieure à 3 micromètres), ont été observées dans l'échantillon suite au traitement effectué par le laboratoire. Les caractéristiques morphologiques, la structure cristalline et la composition chimique ont permis de les différencier des fibres d'amiante. | | | | | | | | |
| P143 colle Non communiqué | <u>EC</u> <u>10227021</u> 26/08/2021 | Colle (Dur, Beige) ; Carton (Traces) (Fibreux/Souple, Marron/Vert) ; Joint (Dur/Effritable, Blanc) ; Peinture (Traces) (Dur/Effritable, Orange) <i>Techniquement indissociable, contamination inter couches.</i> | Chimique, Thermique, Ultra-Sons | 1 | META 1 NBE-NBE | 2 | Fibre d'Amiante Non Dectecté | * |
| Le laboratoire a noté la présence d'une couche observable à l'œil nu, décrite comme «faïences». Conformément à votre demande, son analyse n'a pas été réalisée. D'autres fibres minérales susceptibles d'être inhalées (dont la largeur est inférieure à 3 micromètres), ont été observées dans l'échantillon suite au traitement effectué par le laboratoire. Les caractéristiques morphologiques, la structure cristalline et la composition chimique ont permis de les différencier des fibres d'amiante. | | | | | | | | |

LAB-EXPERT SAS : Siège social : 128 Bis Avenue Jean Jaurès – Parc Capstone – Carré Ivry – Bâtiment J1 – 94200 IVRY SUR SEINE
Société par Actions Simplifiée – Capital de 20.000 € – RCS Créteil 848 416 806 – Siret 848 416 806 00018 – TVA FR15 848 416 806 – Code APE : 7120 B

Recherche d'amiante dans les matériaux susceptibles de contenir de l'amiante délibérément ajouté - R 02499921

page 18/38

LAB-EXPERT - AF00962721 - Dossier MJ_FAR_CURAGE

Nombre total d'échantillon(s) : 327

| Ref. / Description client | N° Ech. Date analyse | Description laboratoire (couches analysées) | Préparation | | Analyse | | Résultats | COFFRAC |
|--|------------------------------|--|---------------------------------------|----|-----------------------|----|--------------------------------|---------|
| | | | Traitement | Nb | Technique analyste | Nb | | |
| P144 colle Non communiqué | EC 10227121 26/09/2021 | Colle (Dur,Beige) | Chimique, Thermique, Ultra-Sons | 1 | META 1 NBE-NBE | 2 | Fibre d'Amiante Non Détecté | * |
| Le laboratoire a noté la présence d'une couche observable à l'œil nu, décrite comme «Carrelage». Conformément à votre demande, son analyse n'a pas été réalisée. | | | | | | | | |
| P145 colle Non communiqué | EC 10227221 26/09/2021 | Colle (Dur,Beige) ; Enduit (Dur/ Effritable,Bianc) <i>Techniquement indissociable, contamination inter couches.</i> | Chimique, Thermique, Ultra-Sons | 1 | META 1 NBE-NBE | 2 | Fibre d'Amiante Non Détecté | * |
| Le laboratoire a noté la présence d'une couche observable à l'œil nu, décrite comme «Faïence». Conformément à votre demande, son analyse n'a pas été réalisée. | | | | | | | | |
| P146 colle Non communiqué | EC 10227321 26/09/2021 | Colle (Dur/Effritable,Bianc) ; Fibres (Fibreux,Bianc) ; Mastic (Souple,Bianc) <i>Techniquement indissociable, contamination inter couches.</i> | Chimique, Thermique, Ultra-Sons | 1 | META 1 NBE-NBE | 2 | Fibre d'Amiante Non Détecté | * |
| Le laboratoire a noté la présence d'une couche observable à l'œil nu, décrite comme «Carrelage». Conformément à votre demande, son analyse n'a pas été réalisée. | | | | | | | | |
| P147 Enduit Non communiqué | EC 10227421 26/09/2021 | Enduit (Dur/Effritable,Beige/Gris) ; Peinture (Dur/Effritable,Orange) <i>Techniquement indissociable, contamination inter couches.</i> | Chimique, Thermique, Ultra-Sons | 1 | META 1 PC-PC | 2 | Fibre d'Amiante Non Détecté | * |
| P148 béton peinture Non communiqué | EC 10227521 26/09/2021 | Béton (Dur,Gris) ; Peinture (Traces) (Dur/Effritable,Gris) ; Matériau (Dur/ Effritable,Gris) <i>Techniquement indissociable, contamination inter couches.</i> | Chimique, Thermique, Ultra-Sons | 1 | META 1 PC-PC | 2 | Fibre d'Amiante Non Détecté | * |
| D'autres fibres minérales susceptibles d'être inhalées (dont la largeur est inférieure à 3 micromètres), ont été observées dans l'échantillon suite au traitement effectué par le laboratoire. Les caractéristiques morphologiques, la structure cristalline et la composition chimique ont permis de les différencier des fibres d'amiante. | | | | | | | | |
| P149 Enduit Non communiqué | EC 10227621 26/09/2021 | Enduit (Dur/Effritable,Bianc) ; Peinture (Dur/Effritable,Gris) <i>Techniquement indissociable, contamination inter couches.</i> | Chimique, Thermique, Ultra-Sons | 1 | META 1 PC-PC | 2 | Fibre d'Amiante Non Détecté | * |
| D'autres fibres minérales susceptibles d'être inhalées (dont la largeur est inférieure à 3 micromètres), ont été observées dans l'échantillon suite au traitement effectué par le laboratoire. Les caractéristiques morphologiques, la structure cristalline et la composition chimique ont permis de les différencier des fibres d'amiante. | | | | | | | | |
| P150 Enduit Non communiqué | EC 10227721 26/09/2021 | Enduit (Dur/Effritable,Bianc) ; Carton (Traces) (Fibreux/Souple,Maron) <i>Techniquement indissociable, contamination inter couches.</i> | Chimique, Thermique, Ultra-Sons | 1 | META 1 PC-PC | 2 | Fibre d'Amiante Non Détecté | * |
| D'autres fibres minérales susceptibles d'être inhalées (dont la largeur est inférieure à 3 micromètres), ont été observées dans l'échantillon suite au traitement effectué par le laboratoire. Les caractéristiques morphologiques, la structure cristalline et la composition chimique ont permis de les différencier des fibres d'amiante. | | | | | | | | |

LAB-EXPERT SAS : Siège social : 128 Bis Avenue Jean Jaurès – Parc Capstone – Carré Ivry – Bâtiment J1 – 94200 IVRY SUR SEINE
Société par Actions Simplifiée – Capital de 20.000 € – RCS Créteil 848 416 806 – Siret 848 416 806 00018 – TVA FR15 848 416 806 – Code APE : 7120 B

Recherche d'amiante dans les matériaux susceptibles de contenir de l'amiante délibérément ajouté - R 02499921

page 19/38

LAB-EXPERT - AF00962721 - Dossier MJ_FAR_CURAGE

Nombre total d'échantillon(s) : 327

| Ref. / Description client | N° Ech. Date analyse | Description laboratoire (couches analysées) | Préparation | | Analyse | | Résultats | COFRAC |
|--|--|--|---------------------------------|----|-----------------------|----|--------------------------------|--------|
| | | | Traitement | Nb | Technique analyste | Nb | | |
| P151 calorifuge Non communiqué | <u>EC</u> <u>10227821</u> 26/09/2021 | Aluminium (Souple,Argent) ; Matériau (Dur/Effratable,Noir) ; Carton (Fibreux/Souple,Marron) ; Laine minérale (Fibreux,Jaune) <i>Techniquement indissociable, contamination inter couches.</i> | Chimique, Thermique, Ultra-Sons | 1 | META 1 PC-PC | 2 | Fibre d'Amiante Non Détecté | * |
| Suite à la non détection d'amiante dans la couche: Carton (Fibreux/Souple,Marron) ; Laine minérale (Fibreux,Jaune) par MQLP, une analyse complémentaire par META a été réalisée. D'autres fibres minérales susceptibles d'être inhalées (dont la largeur est inférieure à 3 micromètres), ont été observées dans l'échantillon suite au traitement effectué par le laboratoire. Les caractéristiques morphologiques, la structure cristalline et la composition chimique ont permis de les différencier des fibres d'amiante. | | | | | | | | |
| P152 Joint Non communiqué | <u>EC</u> <u>10227921</u> 26/09/2021 | Mastic (Dur/Effratable,Beige/Marron) | Chimique, Thermique, Ultra-Sons | 1 | META 1 PC-PC | 2 | Fibre d'Amiante Non Détecté | * |
| P153 béton peinture Non communiqué | <u>EC</u> <u>10228021</u> 26/09/2021 | Béton (Dur/Effratable,Gris) ; Peinture (Dur/Effratable,Beige) <i>Techniquement indissociable, contamination inter couches.</i> | Chimique, Thermique, Ultra-Sons | 1 | META 1 PC-PC | 2 | Fibre d'Amiante Non Détecté | * |
| P154 Enduit Non communiqué | <u>EC</u> <u>10228121</u> 26/09/2021 | Enduit (Dur/Effratable,Bianc) | Chimique, Thermique, Ultra-Sons | 1 | META 1 PC-PC | 2 | Fibre d'Amiante Non Détecté | * |
| D'autres fibres minérales susceptibles d'être inhalées (dont la largeur est inférieure à 3 micromètres), ont été observées dans l'échantillon suite au traitement effectué par le laboratoire. Les caractéristiques morphologiques, la structure cristalline et la composition chimique ont permis de les différencier des fibres d'amiante. | | | | | | | | |
| P155 colle Non communiqué | <u>EC</u> <u>10228221</u> 26/09/2021 | Colle (Dur,Bianc) ; Béton (Traces) (Dur/Effratable,Gris) <i>Techniquement indissociable, contamination inter couches.</i> | Chimique, Thermique, Ultra-Sons | 1 | META 1 PC-PC | 2 | Fibre d'Amiante Non Détecté | * |
| P156 colle Non communiqué | <u>EC</u> <u>10228321</u> 26/09/2021 | Colle (Dur,Bianc) ; Béton (Traces) (Dur/Effratable,Gris) <i>Techniquement indissociable, contamination inter couches.</i> | Chimique, Thermique, Ultra-Sons | 1 | META 1 PC-PC | 2 | Fibre d'Amiante Non Détecté | * |
| P157 Joint Non communiqué | <u>EC</u> <u>10228421</u> 26/09/2021 | Joint (Dur/Effratable,Gris) ; Peinture (Dur/Effratable,Beige) <i>Techniquement indissociable, contamination inter couches.</i> | Chimique, Thermique, Ultra-Sons | 1 | META 1 PC-PC | 2 | Fibre d'Amiante Non Détecté | * |
| P158 Enduit Non communiqué | <u>EC</u> <u>10228521</u> 26/09/2021 | Enduit (Dur/Effratable,Bianc) ; Peinture (Dur/Effratable,Bianc) <i>Techniquement indissociable, contamination inter couches.</i> | Chimique, Thermique, Ultra-Sons | 1 | META 1 PC-PC | 2 | Fibre d'Amiante Non Détecté | * |
| P159 Enduit Non communiqué | <u>EC</u> <u>10228621</u> 26/09/2021 | Enduit (Dur/Effratable,Bianc) ; Peinture (Dur/Effratable,Bianc) <i>Techniquement indissociable, contamination inter couches.</i> | Chimique, Thermique, Ultra-Sons | 1 | META 1 PC-PC | 2 | Fibre d'Amiante Non Détecté | * |
| D'autres fibres minérales susceptibles d'être inhalées (dont la largeur est inférieure à 3 micromètres), ont été observées dans l'échantillon suite au traitement effectué par le laboratoire. Les caractéristiques morphologiques, la structure cristalline et la composition chimique ont permis de les différencier des fibres d'amiante. | | | | | | | | |
| P160 Enduit Non communiqué | <u>EC</u> <u>10228721</u> 26/09/2021 | Enduit (Dur/Effratable,Bianc) ; Peinture (Dur/Effratable,Multicolore) <i>Techniquement indissociable, contamination inter couches.</i> | Chimique, Thermique, Ultra-Sons | 1 | META 1 PC-PC | 2 | Fibre d'Amiante Non Détecté | * |

LAB-EXPERT SAS : Siège social : 128 Bis Avenue Jean Jaurès – Parc Capstone – Carré Ivry – Bâtiment J1 – 94200 IVRY SUR SEINE
Société par Actions Simplifiée – Capital de 20.000 € – RCS Créteil 848 416 806 – Siret 848 416 806 00018 – TVA FR15 848 416 806 – Code APE : 7120 B

**Recherche d'amiante dans les matériaux susceptibles de contenir de
l'amiante délibérément ajouté - R 02499921**

page 20/38

LAB-EXPERT - AF00962721 - Dossier MJ_FAR_CURAGE

Nombre total d'échantillon(s) : 327

| Ref. / Description client | N° Ech. Date analyse | Description laboratoire (couches analysées) | Préparation | | Analyse | | Résultats | COFRAC |
|--|--|---|---------------------------------------|----|-----------------------|----|--------------------------------|--------|
| | | | Traitement | Nb | Technique analyste | Nb | | |
| P161 Enduit Non communiqué | <u>EC</u> <u>10228821</u> 26/09/2021 | Enduit (Dur/Effritable,Beige) ; Peinture (Dur/Effritable,Multicolore) <i>Techniquement indissociable, contamination inter couches.</i> | Chimique, Thermique, Ultra-Sons | 1 | META 1 PC-PC | 2 | Fibre d'Amiante Non Détecté | * |
| P162 colle Non communiqué | <u>EC</u> <u>10228921</u> 26/09/2021 | Béton (Dur/Effritable,Gris) | Chimique, Thermique, Ultra-Sons | 1 | META 1 PC-PC | 2 | Fibre d'Amiante Non Détecté | * |
| P163 Colle + ragréage Non communiqué | <u>EC</u> <u>10229021</u> 26/09/2021 | Béton (Dur/Effritable,Gris) ; Colle (Dur,Gris) <i>Techniquement indissociable, contamination inter couches.</i> | Chimique, Thermique, Ultra-Sons | 1 | META 1 PC-PC | 2 | Fibre d'Amiante Non Détecté | * |
| P164 Joint Non communiqué | <u>EC</u> <u>10229121</u> 26/09/2021 | Mastic (Dur/Effritable,Beige/Gris) ; Peinture (Dur/Effritable,Beige) <i>Techniquement indissociable, contamination inter couches.</i> | Chimique, Thermique, Ultra-Sons | 1 | META 1 PC-PC | 2 | Fibre d'Amiante Non Détecté | * |
| P165 Joint Non communiqué | <u>EC</u> <u>10229221</u> 26/09/2021 | Bois (Dur/Fibreux,Marron) ; Mastic (Dur/Effritable,Beige) ; Peinture (Dur/ Effritable,Beige) <i>Techniquement indissociable, contamination inter couches.</i> | Chimique, Thermique, Ultra-Sons | 1 | META 1 PC-PC | 2 | Fibre d'Amiante Non Détecté | * |
| P166 Joint Non communiqué | <u>EC</u> <u>10229321</u> 26/09/2021 | Mastic (Dur/Effritable,Beige) ; Peinture (Dur/Effritable,Beige) <i>Techniquement indissociable, contamination inter couches.</i> | Chimique, Thermique, Ultra-Sons | 1 | META 1 PC-PC | 2 | Fibre d'Amiante Non Détecté | * |
| P167 Colle + ragréage Non communiqué | <u>EC</u> <u>10229421</u> 26/09/2021 | Colle (Dur/Effritable,Gris) ; Béton (Dur/ Effritable,Beige) ; Carrelage (Dur/ Effritable,Beige) <i>Techniquement indissociable, contamination inter couches.</i> | Chimique, Thermique, Ultra-Sons | 1 | META 1 PC-PC | 2 | Fibre d'Amiante Non Détecté | * |
| P168 colle Non communiqué | <u>EC</u> <u>10229521</u> 26/09/2021 | Colle (Dur,Gris) ; Matériau (Dur/ Effritable,Beige) ; Joint (Dur,Gris) <i>Techniquement indissociable, contamination inter couches.</i> | Chimique, Thermique, Ultra-Sons | 1 | META 1 PC-PC | 2 | Fibre d'Amiante Non Détecté | * |
| Le laboratoire a noté la présence d'une couche observable à l'œil nu, décrite comme «Carrelage». Conformément à votre demande, son analyse n'a pas été réalisée. | | | | | | | | |
| P169 colle Non communiqué | <u>EC</u> <u>10229621</u> 26/09/2021 | Colle (Dur,Blanc) ; Peinture (Dur/ Effritable,Blanc/Gris) <i>Techniquement indissociable, contamination inter couches.</i> | Chimique, Thermique, Ultra-Sons | 1 | META 1 PC-PC | 2 | Fibre d'Amiante Non Détecté | * |
| Le laboratoire a noté la présence d'une couche observable à l'œil nu, décrite comme «faïence». Conformément à votre demande, son analyse n'a pas été réalisée. | | | | | | | | |
| P170 Enduit Non communiqué | <u>EC</u> <u>10229721</u> 26/09/2021 | Enduit (Dur/Effritable,Blanc) ; Peinture (Dur/Effritable,Blanc) <i>Techniquement indissociable, contamination inter couches.</i> | Chimique, Thermique, Ultra-Sons | 1 | META 1 PC-PC | 2 | Fibre d'Amiante Non Détecté | * |
| P171 Enduit Non communiqué | <u>EC</u> <u>10229821</u> 26/09/2021 | Enduit (Dur/Effritable,Blanc) ; Peinture (Dur/Effritable,Beige/Blanc) <i>Techniquement indissociable, contamination inter couches.</i> | Chimique, Thermique, Ultra-Sons | 1 | META 1 PC-PC | 2 | Fibre d'Amiante Non Détecté | * |

LAB-EXPERT SAS : Siège social : 128 Bis Avenue Jean Jaurès – Parc Capstone – Carré Ivry – Bâtiment J1 – 94200 IVRY SUR SEINE
Société par Actions Simplifiée – Capital de 20.000 € – RCS Créteil 848 416 806 – Siret 848 416 806 00018 – TVA FR15 848 416 806 – Code APE : 7120 B

Recherche d'amiante dans les matériaux susceptibles de contenir de l'amiante délibérément ajouté - R 02499921

page 21/38

LAB-EXPERT - AF00962721 - Dossier MJ_FAR_CURAGE

Nombre total d'échantillon(s) : 327

| Ref. / Description client | N° Ech. Date analyse | Description laboratoire (couches analysées) | Préparation | | Analyse | | Résultats | COFFRAC |
|--|--|---|---------------------------------------|----|--------------------|----|---|---------|
| | | | Traitement | Nb | Technique analyste | Nb | | |
| P172 Joint Non communiqué | <u>EC</u> <u>10229921</u> 26/08/2021 | Mastic (Dur,Beige) ; Peinture (Dur/ Effritable,Bianc) <i>Techniquement indissociable, contamination inter couches.</i> | Chimique, Thermique, Ultra-Sons | 1 | META 1 PC-PC | 2 | Fibre d'Amiante Non Détecté | * |
| P173 Joint Non communiqué | <u>EC</u> <u>10230021</u> 26/08/2021 | Joint (Dur/Effritable,Gris) ; Peinture (Dur/Effritable,Bianc/Marron) ; Enduit (Dur/Effritable,Beige/Gris) <i>Techniquement indissociable, contamination inter couches.</i> | Chimique, Thermique, Ultra-Sons | 1 | META 1 PC-PC | 2 | Fibre d'Amiante Non Détecté | * |
| P174 colle Non communiqué | <u>EC</u> <u>10230121</u> 26/08/2021 | Colle (Dur,Gris) ; Béton (Traces) (Dur/ Effritable,Gris) ; Joint (Dur,Gris) ; Peinture (Dur/Effritable,Bianc) <i>Techniquement indissociable, contamination inter couches.</i> | Chimique, Thermique, Ultra-Sons | 1 | META 1 PC-PC | 2 | Fibre d'Amiante Non Détecté | * |
| Le laboratoire a noté la présence d'une couche observable à l'œil nu, décrite comme «Carrelage». Conformément à votre demande, son analyse n'a pas été réalisée. | | | | | | | | |
| P175 colle Non communiqué | <u>EC</u> <u>10230221</u> 26/08/2021 | Colle (Dur,Gris) ; Enduit (Dur/ Effritable,Bianc) <i>Techniquement indissociable, contamination inter couches.</i> | Chimique, Thermique, Ultra-Sons | 1 | META 1 PC | 1 | Fibre d'Amiante Détecté Chrysotile | * |
| P176 colle Non communiqué | <u>EC</u> <u>10230321</u> 26/08/2021 | Colle (Dur,Gris) ; Enduit (Dur/ Effritable,Beige) ; Peinture (Dur/ Effritable,Multicolore) <i>Techniquement indissociable, contamination inter couches.</i> | Chimique, Thermique, Ultra-Sons | 1 | META 1 PC-PC | 2 | Fibre d'Amiante Non Détecté | * |
| P177 Enduit Non communiqué | <u>EC</u> <u>10230421</u> 26/08/2021 | Enduit (Dur/Effritable,Bianc) ; Peinture (Dur/Effritable,Bianc) <i>Techniquement indissociable, contamination inter couches.</i> | Chimique, Thermique, Ultra-Sons | 1 | META 1 PC-PC | 2 | Fibre d'Amiante Non Détecté | * |
| D'autres fibres minérales susceptibles d'être inhalées (dont la largeur est inférieure à 3 micromètres), ont été observées dans l'échantillon suite au traitement effectué par le laboratoire. Les caractéristiques morphologiques, la structure cristalline et la composition chimique ont permis de les différencier des fibres d'amiante. | | | | | | | | |
| P178 Enduit Non communiqué | <u>EC</u> <u>10230521</u> 26/08/2021 | Enduit (Dur/Effritable,Bianc) ; Peinture (Dur/Effritable,Bianc) <i>Techniquement indissociable, contamination inter couches.</i> | Chimique, Thermique, Ultra-Sons | 1 | META 1 PC-PC | 2 | Fibre d'Amiante Non Détecté | * |
| D'autres fibres minérales susceptibles d'être inhalées (dont la largeur est inférieure à 3 micromètres), ont été observées dans l'échantillon suite au traitement effectué par le laboratoire. Les caractéristiques morphologiques, la structure cristalline et la composition chimique ont permis de les différencier des fibres d'amiante. | | | | | | | | |
| P179 colle Non communiqué | <u>EC</u> <u>10230621</u> 26/08/2021 | Colle (Dur/Effritable,Gris) ; Béton (Dur/ Effritable,Gris) <i>Techniquement indissociable, contamination inter couches.</i> | Chimique, Thermique, Ultra-Sons | 1 | META 1 PC-PC | 2 | Fibre d'Amiante Non Détecté | * |
| P180 colle Non communiqué | <u>EC</u> <u>10230721</u> 26/08/2021 | Colle (Dur,Gris) ; Enduit (Dur/ Effritable,Bianc) <i>Techniquement indissociable, contamination inter couches.</i> | Chimique, Thermique, Ultra-Sons | 1 | META 1 PC-PC | 2 | Fibre d'Amiante Non Détecté | * |
| Le laboratoire a noté la présence d'une couche observable à l'œil nu, décrite comme «Faïence». Conformément à votre demande, son analyse n'a pas été réalisée. | | | | | | | | |

LAB-EXPERT SAS : Siège social : 128 Bis Avenue Jean Jaurès – Parc Capstone – Carré Ivry – Bâtiment J1 – 94200 IVRY SUR SEINE
Société par Actions Simplifiée – Capital de 20.000 € – RCS Créteil 848 416 806 – Siret 848 416 806 00018 – TVA FR15 848 416 806 – Code APE : 7120 B

Recherche d'amiante dans les matériaux susceptibles de contenir de l'amiante délibérément ajouté - R 02499921

page 22/38

LAB-EXPERT - AF00962721 - Dossier MJ_FAR_CURAGE

Nombre total d'échantillon(s) : 327

| Ref. / Description client | N° Ech. Date analyse | Description laboratoire (couches analysées) | Préparation | | Analyse | | Résultats | COFRAC |
|--|--|---|---------------------------------------|----|--------------------|----|--------------------------------|--------|
| | | | Traitement | Nb | Technique analyste | Nb | | |
| P181 faux plafond Non communiqué | <u>EC</u> <u>10230821</u> 26/08/2021 | Peinture (Dur/Effritable, Blanc/Jaune) ; Matériau (Dur/Effritable, Gris) ; Matériau (Fibreux/Souple, Marron) <i>Techniquement indissociable, contamination inter couches.</i> | Chimique, Thermique, Ultra-Sons | 1 | META 1 PC-PC | 2 | Fibre d'Amiante Non Détecté | * |
| Suite à la non détection d'amiante dans la couche Matériau (Fibreux/Souple, Marron) par MOLP, une analyse complémentaire par META a été réalisée. | | | | | | | | |
| P182 Enduit Non communiqué | <u>EC</u> <u>10230921</u> 26/08/2021 | Enduit (Dur/Effritable, Gris) ; Enduit (Dur/Effritable, Blanc) ; Peinture (Dur/ Effritable, Multicolore) <i>Techniquement indissociable, contamination inter couches.</i> | Chimique, Thermique, Ultra-Sons | 1 | META 1 PC-PC | 2 | Fibre d'Amiante Non Détecté | * |
| P183 Joint Non communiqué | <u>EC</u> <u>10231021</u> 26/08/2021 | Mastic (Dur/Effritable, Beige) ; Bois (Dur/Fibreux, Marron) ; Peinture (Dur/ Effritable, Multicolore) <i>Techniquement indissociable, contamination inter couches.</i> | Chimique, Thermique, Ultra-Sons | 1 | META 1 PC-PC | 2 | Fibre d'Amiante Non Détecté | * |
| P184 Colle + ragréage Non communiqué | <u>EC</u> <u>10231121</u> 26/08/2021 | Revêtement plastique (Souple, Beige/ Jaune) ; Colle (Souple, Jaune) ; Ragréage (Dur/Effritable, Gris) ; Matériaux (Traces) (Dur/ Effritable, Blanc) <i>Techniquement indissociable, contamination inter couches.</i> | Chimique, Thermique, Ultra-Sons | 1 | META 1 PC-PC | 2 | Fibre d'Amiante Non Détecté | * |
| P185 Enduit Non communiqué | <u>EC</u> <u>10231221</u> 26/08/2021 | Enduit (Dur/Effritable, Blanc) ; Peinture (Dur/Effritable, Beige) <i>Techniquement indissociable, contamination inter couches.</i> | Chimique, Thermique, Ultra-Sons | 1 | META 1 NBE-NBE | 2 | Fibre d'Amiante Non Détecté | * |
| D'autres fibres minérales susceptibles d'être inhalées (dont la largeur est inférieure à 3 micromètres), ont été observées dans l'échantillon suite au traitement effectué par le laboratoire. Les caractéristiques morphologiques, la structure cristalline et la composition chimique ont permis de les différencier des fibres d'amiante. | | | | | | | | |
| P186 faux plafond Non communiqué | <u>EC</u> <u>10231321</u> 26/08/2021 | Peinture (Dur/Effritable, Blanc) ; Matériau (Fibreux/Effrit., Marron) <i>Techniquement indissociable, contamination inter couches.</i> | Chimique, Thermique, Ultra-Sons | 1 | META 1 NBE-NBE | 2 | Fibre d'Amiante Non Détecté | * |
| Suite à la non détection d'amiante dans la couche Matériau (Fibreux/Effrit., Marron) par MOLP, une analyse complémentaire par META a été réalisée. | | | | | | | | |
| P187 colle Non communiqué | <u>EC</u> <u>10231421</u> 26/08/2021 | Colle (Dur, Gris) ; Matériau (Dur/ Effritable, Blanc) <i>Techniquement indissociable, contamination inter couches.</i> | Chimique, Thermique, Ultra-Sons | 1 | META 1 NBE-NBE | 2 | Fibre d'Amiante Non Détecté | * |
| D'autres fibres minérales susceptibles d'être inhalées (dont la largeur est inférieure à 3 micromètres), ont été observées dans l'échantillon suite au traitement effectué par le laboratoire. Les caractéristiques morphologiques, la structure cristalline et la composition chimique ont permis de les différencier des fibres d'amiante. | | | | | | | | |
| P188 colle Non communiqué | <u>EC</u> <u>10231521</u> 26/08/2021 | Colle (Dur/Effritable, Blanc) ; Enduit (Traces) (Dur/Effritable, Blanc) ; Peinture (Dur/Effritable, Beige) <i>Techniquement indissociable, contamination inter couches.</i> | Chimique, Thermique, Ultra-Sons | 1 | META 1 NBE-NBE | 2 | Fibre d'Amiante Non Détecté | * |
| Le laboratoire a noté la présence d'une couche observable à l'œil nu, décrite comme «Faïences». Conformément à votre demande, son analyse n'a pas été réalisée. | | | | | | | | |

LAB-EXPERT SAS : Siège social : 128 Bis Avenue Jean Jaurès – Parc Capstone – Carré Ivry – Bâtiment J1 – 94200 IVRY SUR SEINE
Société par Actions Simplifiée – Capital de 20.000 € – RCS Créteil 848 416 806 – Siret 848 416 806 00018 – TVA FR15 848 416 806 – Code APE : 7120 B

**Recherche d'amiante dans les matériaux susceptibles de contenir de
l'amiante délibérément ajouté - R 02499921**

page 23/38

LAB-EXPERT - AF00962721 - Dossier MJ_FAR_CURAGE

Nombre total d'échantillon(s) : 327

| Ref. / Description client | N° Ech. Date analyse | Description laboratoire (couches analysées) | Préparation | | Analyse | | Résultats | COFFRAC |
|--|--|--|---------------------------------------|----|-----------------------|----|---|---------|
| | | | Traitement | Nb | Technique analyste | Nb | | |
| P189 Enduit Non communiqué | <u>EC</u> <u>10231621</u> 26/08/2021 | Enduit (Dur/Effritable,Bianc) ; Peinture (Dur/Effritable,Multicolore) <i>Techniquement indissociable, contamination inter couches.</i> | Chimique, Thermique, Ultra-Sons | 1 | META 1 NBE-NBE | 2 | Fibre d'Amiante Non Détecté | * |
| P190 colle Non communiqué | <u>EC</u> <u>10231721</u> 26/08/2021 | Béton (Dur,Gris) ; Joint (Dur,Gris) <i>Techniquement indissociable, contamination inter couches.</i> | Chimique, Thermique, Ultra-Sons | 1 | META 1 NBE | 1 | Fibre d'Amiante Détecté Chrysotile | * |
| Le laboratoire a noté la présence d'une couche observable à l'œil nu, décrite comme «Carrelage». Conformément à votre demande, son analyse n'a pas été réalisée. | | | | | | | | |
| P191 colle Non communiqué | <u>EC</u> <u>10231821</u> 26/08/2021 | Colle (Dur,Bianc) ; Peinture (Dur/ Effritable,Beige) <i>Techniquement indissociable, contamination inter couches.</i> | Chimique, Thermique, Ultra-Sons | 1 | META 1 NBE-NBE | 2 | Fibre d'Amiante Non Détecté | * |
| Le laboratoire a noté la présence d'une couche observable à l'œil nu, décrite comme «Carrelage». Conformément à votre demande, son analyse n'a pas été réalisée. | | | | | | | | |
| P192 Enduit Non communiqué | <u>EC</u> <u>10231921</u> 26/08/2021 | Enduit (Dur/Effritable,Beige/Bianc) ; Peinture (Dur/Effritable,Multicolore) <i>Techniquement indissociable, contamination inter couches.</i> | Chimique, Thermique, Ultra-Sons | 1 | META 1 NBE-NBE | 2 | Fibre d'Amiante Non Détecté | * |
| P193 colle Non communiqué | <u>EC</u> <u>10232021</u> 26/08/2021 | Colle (Dur,Bianc) ; Joint (Dur/ Effritable,Beige/Bianc) ; Peinture (Dur/ Effritable,Beige) <i>Techniquement indissociable, contamination inter couches.</i> | Chimique, Thermique, Ultra-Sons | 1 | META 1 NBE | 1 | Fibre d'Amiante Détecté Chrysotile | * |
| Le laboratoire a noté la présence d'une couche observable à l'œil nu, décrite comme «Carrelage». Conformément à votre demande, son analyse n'a pas été réalisée. | | | | | | | | |
| P194 colle Non communiqué | <u>EC</u> <u>10232121</u> 26/08/2021 | Colle (Dur,Beige) ; Peinture (Dur/ Effritable,Multicolore) ; Matériau (Dur/ Effritable,Bianc) <i>Techniquement indissociable, contamination inter couches.</i> | Chimique, Thermique, Ultra-Sons | 1 | META 1 NBE-NBE | 2 | Fibre d'Amiante Non Détecté | * |
| P195 Enduit Non communiqué | <u>EC</u> <u>10232221</u> 26/08/2021 | Enduit (Dur/Effritable,Bianc) ; Peinture (Dur/Effritable,Multicolore) <i>Techniquement indissociable, contamination inter couches.</i> | Chimique, Thermique, Ultra-Sons | 1 | META 1 NBE-NBE | 2 | Fibre d'Amiante Non Détecté | * |
| P196 Enduit Non communiqué | <u>EC</u> <u>10232321</u> 26/08/2021 | Enduit (Dur/Effritable,Beige/Bianc) ; Peinture (Dur/Effritable,Beige/Bianc) ; Carton (Fibreux/Souple,Marron) <i>Techniquement indissociable, contamination inter couches.</i> | Chimique, Thermique, Ultra-Sons | 1 | META 1 NBE-NBE | 2 | Fibre d'Amiante Non Détecté | * |
| Suite à la non détection d'amiante dans la couche Carton (Fibreux/Souple,Marron) par MOLP, une analyse complémentaire par META a été réalisée. | | | | | | | | |
| P197 Enduit Non communiqué | <u>EC</u> <u>10232421</u> 26/08/2021 | Enduit (Dur/Effritable,Bianc) ; Matériau (Fibreux/Souple,Marron) ; Peinture (Souple,Bianc) <i>Techniquement indissociable, contamination inter couches.</i> | Chimique, Thermique, Ultra-Sons | 1 | META 1 NBE-NBE | 2 | Fibre d'Amiante Non Détecté | * |

LAB-EXPERT SAS : Siège social : 128 Bis Avenue Jean Jaurès – Parc Capstone – Carré Ivry – Bâtiment J1 – 94200 IVRY SUR SEINE
Société par Actions Simplifiée – Capital de 20.000 € – RCS Créteil 848 416 806 – Siret 848 416 806 00018 – TVA FR15 848 416 806 – Code APE : 7120 B

**Recherche d'amiante dans les matériaux susceptibles de contenir de
l'amiante délibérément ajouté - R 02499921**

page 24/38

LAB-EXPERT - AF00962721 - Dossier MJ_FAR_CURAGE

Nombre total d'échantillon(s) : 327

| Ref. / Description client | N° Ech. Date analyse | Description laboratoire (couches analysées) | Préparation | | Analyse | | Résultats | COFFRAC |
|--|--|--|---------------------------------------|----|-----------------------|----|--|---------|
| | | | Traitement | Nb | Technique analyste | Nb | | |
| P198 Joint Non communiqué | <u>EC</u> <u>10232521</u> 26/08/2021 | Mastic (Dur/Effritable,Beige) ; Peinture (Dur/Effritable,Beige/Bleu/Gris) <i>Techniquement indissociable, contamination inter couches.</i> | Chimique, Thermique, Ultra-Sons | 1 | META 1 NBE-NBE | 2 | Fibre d'Amiante Non Détecté | * |
| P199 Joint Non communiqué | <u>EC</u> <u>10232621</u> 26/08/2021 | Béton (Dur/Effritable,Gris) ; Bois (Fibreux/Souple,Beige) ; Peinture (Dur/ Effritable,Multicolore) <i>Techniquement indissociable, contamination inter couches.</i> | Chimique, Thermique, Ultra-Sons | 1 | META 1 NBE-NBE | 2 | Fibre d'Amiante Non Détecté | * |
| P200 Joint Non communiqué | <u>EC</u> <u>10232721</u> 26/08/2021 | Joint (Dur/Effritable,Bleu) ; Peinture (Dur/Effritable,Bleu) <i>Techniquement indissociable, contamination inter couches.</i> | Chimique, Thermique, Ultra-Sons | 1 | META 1 NBE-NBE | 2 | Fibre d'Amiante Non Détecté | * |
| P201 Joint Non communiqué | <u>EC</u> <u>10232821</u> 26/08/2021 | Mastic (Dur/Effritable,Beige) ; Peinture (Dur/Effritable,Beige/Bleu/Gris) <i>Techniquement indissociable, contamination inter couches.</i> | Chimique, Thermique, Ultra-Sons | 1 | META 1 NBE-NBE | 2 | Fibre d'Amiante Non Détecté | * |
| P202 colle Non communiqué | <u>EC</u> <u>10232921</u> 26/08/2021 | Revêtement plastique (Souple,Beige) ; Colle (Souple,Jaune) ; Ragréage (Dur/ Effritable,Gris/Rose) <i>Techniquement indissociable, contamination inter couches.</i> | Chimique, Thermique, Ultra-Sons | 1 | META 1 NBE-NBE | 2 | Fibre d'Amiante Non Détecté | * |
| P203 colle Non communiqué | <u>EC</u> <u>10233021</u> 26/08/2021 | Colle (Dur,Gris/Beige) ; Matériau (Dur/ Effritable,Bleu) ; Joint (Dur/ Effritable,Beige) <i>Techniquement indissociable, contamination inter couches.</i> | Chimique, Thermique, Ultra-Sons | 1 | META 1 NBE | 1 | Fibre d'Amiante Détecté Chrysotile | * |
| Le laboratoire a noté la présence d'une couche observable à l'œil nu, décrite comme «Carrelage». Conformément à votre demande, son analyse n'a pas été réalisée. | | | | | | | | |
| P204 Enduit Non communiqué | <u>EC</u> <u>10233121</u> 26/08/2021 | Enduit (Dur/Effritable,Bleu) ; Matériau (Dur/Effritable,Brique) <i>Techniquement indissociable, contamination inter couches.</i> | Chimique, Thermique, Ultra-Sons | 1 | META 1 NBE-NBE | 2 | Fibre d'Amiante Non Détecté | * |
| P205 Enduit Non communiqué | <u>EC</u> <u>10233221</u> 26/08/2021 | Enduit (Dur/Effritable,Bleu) ; Peinture (Dur/Effritable,Beige) <i>Techniquement indissociable, contamination inter couches.</i> | Chimique, Thermique, Ultra-Sons | 1 | META 1 NBE-NBE | 2 | Fibre d'Amiante Non Détecté | * |
| P206 Joint Non communiqué | <u>EC</u> <u>10233321</u> 26/08/2021 | Joint (Souple,Noir) | Chimique, Thermique, Ultra-Sons | 1 | META 1 NBE-NBE | 2 | Fibre d'Amiante Non Détecté | * |
| P207 colle Non communiqué | <u>EC</u> <u>10233421</u> 26/08/2021 | Colle (Dur,Gris) ; Matériaux (Traces) (Dur/Effritable,Bleu) <i>Techniquement indissociable, contamination inter couches.</i> | Chimique, Thermique, Ultra-Sons | 1 | META 1 NBE-NBE | 2 | Fibre d'Amiante Non Détecté | * |

LAB-EXPERT SAS : Siège social : 128 Bis Avenue Jean Jaurès – Parc Capstone – Carré Ivry – Bâtiment J1 – 94200 IVRY SUR SEINE
Société par Actions Simplifiée – Capital de 20.000 € – RCS Créteil 848 416 806 – Siret 848 416 806 00018 – TVA FR15 848 416 806 – Code APE : 7120 B

Recherche d'amiante dans les matériaux susceptibles de contenir de l'amiante délibérément ajouté - R 02499921

page 25/38

LAB-EXPERT - AF00962721 - Dossier MJ_FAR_CURAGE

Nombre total d'échantillon(s) : 327

| Ref. / Description client | N° Ech. Date analyse | Description laboratoire (couches analysées) | Préparation | | Analyse | | Résultats | COFRAC |
|--|--|---|---------------------------------------|----|-----------------------|----|---|--------|
| | | | Traitement | Nb | Technique analyste | Nb | | |
| P208 colle Non communiqué | <u>EC</u> <u>10233521</u> 26/08/2021 | Colle (Dur,Beige) ; Enduit (Dur/ Effritable,Blanc) ; Brique (Dur,Brique) ; Peinture (Dur/Effritable,Beige) <i>Techniquement indissociable, contamination inter couches.</i> | Chimique, Thermique, Ultra-Sons | 1 | META 1 NBE-NBE | 2 | Fibre d'Amiante Non Détecté | * |
| Le laboratoire a noté la présence d'une couche observable à l'œil nu, décrite comme «Carrelage». Conformément à votre demande, son analyse n'a pas été réalisée. | | | | | | | | |
| P209 faux plafond Non communiqué | <u>EC</u> <u>10233621</u> 26/08/2021 | Peinture (Dur/Effritable,Blanc) ; Matériau (Fibreux/Effrit.,Marron) <i>Techniquement indissociable, contamination inter couches.</i> | Chimique, Thermique, Ultra-Sons | 1 | META 1 NBE-NBE | 2 | Fibre d'Amiante Non Détecté | * |
| Suite à la non détection d'amiante dans la couche Matériau (Fibreux/Effrit.,Marron) par MOLP, une analyse complémentaire par META a été réalisée. | | | | | | | | |
| P210 Joint Non communiqué | <u>EC</u> <u>10233721</u> 26/08/2021 | Mastic (Dur/Effritable,Beige) ; Peinture (Dur/Effritable,Beige/Blanc) ; Bois (Dur/Fibreux,Marron) <i>Techniquement indissociable, contamination inter couches.</i> | Chimique, Thermique, Ultra-Sons | 1 | META 1 NBE-NBE | 2 | Fibre d'Amiante Non Détecté | * |
| P211 colle Non communiqué | <u>EC</u> <u>10233821</u> 26/08/2021 | Colle (Dur,Beige) ; Enduit (Dur/ Effritable,Blanc) ; Joint (Dur/ Effritable,Gris) <i>Techniquement indissociable, contamination inter couches.</i> | Chimique, Thermique, Ultra-Sons | 1 | META 1 NBE-NBE | 2 | Fibre d'Amiante Non Détecté | * |
| P212 colle Non communiqué | <u>EC</u> <u>10233921</u> 26/08/2021 | Revêtement plastique (Souple,Multicolore) ; Colle (Traces) (Souple,Jaune) ; Peinture (Traces) (Dur/Effritable,Beige) <i>Techniquement indissociable, contamination inter couches.</i> | Chimique, Thermique, Ultra-Sons | 1 | META 1 NBE-NBE | 2 | Fibre d'Amiante Non Détecté | * |
| P213 Enduit Non communiqué | <u>EC</u> <u>10234021</u> 26/08/2021 | Enduit (Dur/Effritable,Blanc) ; Peinture (Dur/Effritable,Beige) <i>Techniquement indissociable, contamination inter couches.</i> | Chimique, Thermique, Ultra-Sons | 1 | META 1 NBE-NBE | 2 | Fibre d'Amiante Non Détecté | * |
| P214 Enduit Non communiqué | <u>EC</u> <u>10234121</u> 26/08/2021 | Enduit (Dur/Effritable,Blanc) ; Peinture (Dur/Effritable,Beige/Blanc) <i>Techniquement indissociable, contamination inter couches.</i> | Chimique, Thermique, Ultra-Sons | 1 | META 1 NBE-NBE | 2 | Fibre d'Amiante Non Détecté | * |
| P215 colle Non communiqué | <u>EC</u> <u>10234221</u> 26/08/2021 | Colle (Dur,Gris) ; Béton (Dur,Gris) <i>Techniquement indissociable, contamination inter couches.</i> | Chimique, Thermique, Ultra-Sons | 1 | META 1 NBE-NBE | 2 | Fibre d'Amiante Non Détecté | * |
| P216 colle Non communiqué | <u>EC</u> <u>10234321</u> 26/08/2021 | Colle (Dur,Gris) ; Enduit (Dur/ Effritable,Blanc) <i>Techniquement indissociable, contamination inter couches.</i> | Chimique, Thermique, Ultra-Sons | 1 | META 1 NBE | 1 | Fibre d'Amiante Détecté Chrysotile | * |
| P217 colle Non communiqué | <u>EC</u> <u>10234421</u> 26/08/2021 | Colle (Dur,Gris) ; Enduit (Dur/ Effritable,Blanc) ; Joint (Dur,Blanc) ; Peinture (Dur/Effritable,Blanc) <i>Techniquement indissociable, contamination inter couches.</i> | Chimique, Thermique, Ultra-Sons | 1 | META 1 NBE-NBE | 2 | Fibre d'Amiante Non Détecté | * |
| Le laboratoire a noté la présence d'une couche observable à l'œil nu, décrite comme «Faïence». Conformément à votre demande, son analyse n'a pas été réalisée. | | | | | | | | |

LAB-EXPERT SAS : Siège social : 128 Bis Avenue Jean Jaurès – Parc Capstone – Carré Ivry – Bâtiment J1 – 94200 IVRY SUR SEINE
Société par Actions Simplifiée – Capital de 20.000 € – RCS Créteil 848 416 806 – Siret 848 416 806 00018 – TVA FR15 848 416 806 – Code APE : 7120 B

Recherche d'amiante dans les matériaux susceptibles de contenir de l'amiante délibérément ajouté - R 02499921

page 26/38

LAB-EXPERT - AF00962721 - Dossier MJ_FAR_CURAGE

Nombre total d'échantillon(s) : 327

| Ref. / Description client | N° Ech. Date analyse | Description laboratoire (couches analysées) | Préparation | | Analyse | | Résultats | COFRAC |
|--|--|---|---------------------------------------|----|--------------------|----|--------------------------------|--------|
| | | | Traitement | Nb | Technique analyste | Nb | | |
| P218 Joint Non communiqué | <u>EC</u> <u>10234521</u> 26/08/2021 | Matériau (Dur/Effritable,Beige/Gris) ; Peinture (Dur/Effritable,Blanc/Vert) ; Bois (Dur/Fibreux,Marron) <i>Techniquement indissociable, contamination inter couches.</i> | Chimique, Thermique, Ultra-Sons | 1 | META 1 NBE-NBE | 2 | Fibre d'Amiante Non Détecté | * |
| P219 colle Non communiqué | <u>EC</u> <u>10234621</u> 26/08/2021 | Colle (Dur,Gris) ; Joint (Dur,Gris) ; Peinture (Dur/Effritable,Gris) <i>Techniquement indissociable, contamination inter couches.</i> | Chimique, Thermique, Ultra-Sons | 1 | META 1 NBE-NBE | 2 | Fibre d'Amiante Non Détecté | * |
| Le laboratoire a noté la présence d'une couche observable à l'œil nu, décrite comme «Carrelage». Conformément à votre demande, son analyse n'a pas été réalisée. | | | | | | | | |
| P220 colle Non communiqué | <u>EC</u> <u>10234721</u> 26/08/2021 | Colle (Dur/Effritable,Gris) ; Béton (Dur/ Effritable,Gris) ; Joint (Dur/ Effritable,Gris) <i>Techniquement indissociable, contamination inter couches.</i> | Chimique, Thermique, Ultra-Sons | 1 | META 1 NBE-NBE | 2 | Fibre d'Amiante Non Détecté | * |
| Le laboratoire a noté la présence d'une couche observable à l'œil nu, décrite comme «Carrelage». Conformément à votre demande, son analyse n'a pas été réalisée. | | | | | | | | |
| P221 colle Non communiqué | <u>EC</u> <u>10234821</u> 26/08/2021 | Colle (Dur/Effritable,Beige) ; Enduit (Dur/Effritable,Blanc) ; Peinture (Dur/ Effritable,Multicolore) ; Joint (Dur/ Effritable,Marron) <i>Techniquement indissociable, contamination inter couches.</i> | Chimique, Thermique, Ultra-Sons | 1 | META 1 NBE-NBE | 2 | Fibre d'Amiante Non Détecté | * |
| Le laboratoire a noté la présence d'une couche observable à l'œil nu, décrite comme «Carrelage». Conformément à votre demande, son analyse n'a pas été réalisée. | | | | | | | | |
| P222 enduit Non communiqué | <u>EC</u> <u>10234921</u> 26/08/2021 | Enduit (Dur/Effritable,Beige/Blanc) ; Peinture (Dur/Effritable,Beige/Blanc) <i>Techniquement indissociable, contamination inter couches.</i> | Chimique, Thermique, Ultra-Sons | 1 | META 1 NBE-NBE | 2 | Fibre d'Amiante Non Détecté | * |
| P223 Enduit Non communiqué | <u>EC</u> <u>10235021</u> 26/08/2021 | Enduit (Dur/Effritable,Blanc) ; Peinture (Dur/Effritable,Multicolore) <i>Techniquement indissociable, contamination inter couches.</i> | Chimique, Thermique, Ultra-Sons | 1 | META 1 NBE-NBE | 2 | Fibre d'Amiante Non Détecté | * |
| P224 Enduit Non communiqué | <u>EC</u> <u>10235121</u> 26/08/2021 | Enduit (Dur/Effritable,Blanc) ; Peinture (Dur/Effritable,Vert) <i>Techniquement indissociable, contamination inter couches.</i> | Chimique, Thermique, Ultra-Sons | 1 | META 1 MFA-MFA | 2 | Fibre d'Amiante Non Détecté | * |
| D'autres fibres minérales susceptibles d'être inhalées (dont la largeur est inférieure à 3 micromètres), ont été observées dans l'échantillon suite au traitement effectué par le laboratoire. Les caractéristiques morphologiques, la structure cristalline et la composition chimique ont permis de les différencier des fibres d'amiante. | | | | | | | | |
| P225 Joint Non communiqué | <u>EC</u> <u>10235221</u> 26/08/2021 | Joint (Dur/Effritable,Beige) ; Peinture (Dur/Effritable,Multicolore) ; Bois (Dur/ Fibreux,Marron) <i>Techniquement indissociable, contamination inter couches.</i> | Chimique, Thermique, Ultra-Sons | 1 | META 1 MFA-MFA | 2 | Fibre d'Amiante Non Détecté | * |
| P226 Enduit Non communiqué | <u>EC</u> <u>10235321</u> 26/08/2021 | Enduit (Dur/Effritable,Blanc) ; Peinture (Dur/Effritable,Beige/Vert) <i>Techniquement indissociable, contamination inter couches.</i> | Chimique, Thermique, Ultra-Sons | 1 | META 1 MFA-MFA | 2 | Fibre d'Amiante Non Détecté | * |

LAB-EXPERT SAS : Siège social : 128 Bis Avenue Jean Jaurès – Parc Capstone – Carré Ivry – Bâtiment J1 – 94200 IVRY SUR SEINE
Société par Actions Simplifiée – Capital de 20.000 € – RCS Créteil 848 416 806 – Siret 848 416 806 00018 – TVA FR15 848 416 806 – Code APE : 7120 B

Recherche d'amiante dans les matériaux susceptibles de contenir de l'amiante délibérément ajouté - R 02499921

page 27/38

LAB-EXPERT - AF00962721 - Dossier MJ_FAR_CURAGE

Nombre total d'échantillon(s) : 327

| Ref. / Description client | N° Ech. Date analyse | Description laboratoire (couches analysées) | Préparation | | Analyse | | Résultats | COFFRAC |
|--|------------------------------|--|---------------------------------------|----|--------------------|----|--------------------------------|---------|
| | | | Traitement | Nb | Technique analyste | Nb | | |
| P227 Joint Non communiqué | EC 10235421 26/08/2021 | Mastic (Dur/Effritable, Beige/Blanc) ; Matériaux (Traces) (Dur/ Effritable, Marron) <i>Techniquement indissociable, contamination inter couches.</i> | Chimique, Thermique, Ultra-Sons | 1 | META 1 MFA-MFA | 2 | Fibre d'Amiante Non Détecté | * |
| P228 Colle + ragréage Non communiqué | EC 10235521 26/08/2021 | Colle (Dur/Effritable, Gris) ; Béton (Dur/ Effritable, Gris) <i>Techniquement indissociable, contamination inter couches.</i> | Chimique, Thermique, Ultra-Sons | 1 | META 1 MFA-MFA | 2 | Fibre d'Amiante Non Détecté | * |
| P229 colle Non communiqué | EC 10235621 26/08/2021 | Colle (Dur/Effritable, Blanc) <i>Techniquement indissociable, contamination inter couches.</i> | Chimique, Thermique, Ultra-Sons | 1 | META 1 MFA-MFA | 2 | Fibre d'Amiante Non Détecté | * |
| D'autres fibres minérales susceptibles d'être inhalées (dont la largeur est inférieure à 3 micromètres), ont été observées dans l'échantillon suite au traitement effectué par le laboratoire. Les caractéristiques morphologiques, la structure cristalline et la composition chimique ont permis de les différencier des fibres d'amiante. | | | | | | | | |
| P230 Enduit Non communiqué | EC 10235721 26/08/2021 | Enduit (Dur/Effritable, Blanc) ; Enduit (Traces) (Dur/Effritable, Gris) <i>Techniquement indissociable, contamination inter couches.</i> | Chimique, Thermique, Ultra-Sons | 1 | META 1 MFA-MFA | 2 | Fibre d'Amiante Non Détecté | * |
| D'autres fibres minérales susceptibles d'être inhalées (dont la largeur est inférieure à 3 micromètres), ont été observées dans l'échantillon suite au traitement effectué par le laboratoire. Les caractéristiques morphologiques, la structure cristalline et la composition chimique ont permis de les différencier des fibres d'amiante. | | | | | | | | |
| P231 colle Non communiqué | EC 10235821 26/08/2021 | Mastic (Souple, Blanc) ; Toile de verre (Fibreux/Souple, Blanc) <i>Techniquement indissociable, contamination inter couches.</i> | Chimique, Thermique, Ultra-Sons | 1 | META 1 MFA-MFA | 2 | Fibre d'Amiante Non Détecté | * |
| Suite à la non détection d'amiante dans la couche Toile de verre (Fibreux/Souple, Blanc) par MOLF, une analyse complémentaire par META a été réalisée. Le laboratoire a noté la présence d'une couche observable à l'œil nu, décrite comme «Faïence». Conformément à votre demande, son analyse n'a pas été réalisée. | | | | | | | | |
| P232 colle Non communiqué | EC 10235921 26/08/2021 | Revêtement plastique (Souple, Gris) ; Colle (Souple, Jaune) ; Ragréage (Dur/ Effritable, Gris) <i>Techniquement indissociable, contamination inter couches.</i> | Chimique, Thermique, Ultra-Sons | 1 | META 1 MFA-MFA | 2 | Fibre d'Amiante Non Détecté | * |
| P233 Enduit Non communiqué | EC 10236021 26/08/2021 | Enduit (Dur/Effritable, Blanc) ; Peinture (Dur/Effritable, Beige/Blanc) <i>Techniquement indissociable, contamination inter couches.</i> | Chimique, Thermique, Ultra-Sons | 1 | META 1 MFA-MFA | 2 | Fibre d'Amiante Non Détecté | * |
| P234 Enduit Non communiqué | EC 10236121 26/08/2021 | Béton (Dur/Effritable, Blanc) ; Enduit (Dur/Effritable, Blanc) ; Peinture (Dur/ Effritable, Beige/Blanc) <i>Techniquement indissociable, contamination inter couches.</i> | Chimique, Thermique, Ultra-Sons | 1 | META 1 MFA-MFA | 2 | Fibre d'Amiante Non Détecté | * |

LAB-EXPERT SAS : Siège social : 128 Bis Avenue Jean Jaurès – Parc Capstone – Carré Ivry – Bâtiment J1 – 94200 IVRY SUR SEINE
Société par Actions Simplifiée – Capital de 20.000 € – RCS Créteil 848 416 806 – Siret 848 416 806 00018 – TVA FR15 848 416 806 – Code APE : 7120 B

Recherche d'amiante dans les matériaux susceptibles de contenir de l'amiante délibérément ajouté - R 02499921

page 28/38

LAB-EXPERT - AF00962721 - Dossier MJ_FAR_CURAGE

Nombre total d'échantillon(s) : 327

| Ref. / Description client | N° Ech. Date analyse | Description laboratoire (couches analysées) | Préparation | | Analyse | | Résultats | COFRAC |
|--|------------------------------|---|---------------------------------|----|--------------------|----|--|--------|
| | | | Traitement | Nb | Technique analyste | Nb | | |
| P235 colle Non communiqué | EC 10236221 26/08/2021 | Colle (Dur/Effritable,Beige) ; Enduit (Dur/Effritable,Bianc) ; Joint (Dur/Effritable,Bianc) ; Peinture (Dur/Effritable,Bianc) <i>Techniquement indissociable, contamination inter couches.</i> | Chimique, Thermique, Ultra-Sons | 1 | META 1 MFA | 1 | Fibre d'Amiante Détecté Chrysotile | * |
| Le laboratoire a noté la présence d'une couche observable à l'œil nu, décrite comme «Faïence». Conformément à votre demande, son analyse n'a pas été réalisée. | | | | | | | | |
| P236 colle Non communiqué | EC 10236321 26/08/2021 | Colle (Souple,Jaune) ; Ragréage (Dur/Effritable,Rose) ; Matériau (Traces) (Dur/Effritable,Bianc) <i>Techniquement indissociable, contamination inter couches.</i> | Chimique, Thermique, Ultra-Sons | 1 | META 1 MFA-MFA | 2 | Fibre d'Amiante Non Détecté | * |
| P237 colle Non communiqué | EC 10236421 26/08/2021 | Colle (Souple,Jaune) ; Ragréage (Dur/Effritable,Rose) ; Matériau (Effrit./Souple,Rose) ; Béton (Dur/Effritable,Gris) <i>Techniquement indissociable, contamination inter couches.</i> | Chimique, Thermique, Ultra-Sons | 1 | META 1 MFA-MFA | 2 | Fibre d'Amiante Non Détecté | * |
| P238 colle Non communiqué | EC 10236521 26/08/2021 | Colle (Dur/Effritable,Bianc) ; Joint (Dur/Effritable,Bianc) ; Peinture (Dur/Effritable,Bianc) <i>Techniquement indissociable, contamination inter couches.</i> | Chimique, Thermique, Ultra-Sons | 1 | META 1 MFA-MFA | 2 | Fibre d'Amiante Non Détecté | * |
| Le laboratoire a noté la présence d'une couche observable à l'œil nu, décrite comme «Faïence». Conformément à votre demande, son analyse n'a pas été réalisée. | | | | | | | | |
| P239 Enduit Non communiqué | EC 10236621 26/08/2021 | Béton (Dur/Effritable,Beige/Gris) ; Enduit (Dur/Effritable,Bianc) ; Peinture (Effrit./Souple,Beige/Bianc) <i>Techniquement indissociable, contamination inter couches.</i> | Chimique, Thermique, Ultra-Sons | 1 | META 1 MFA-MFA | 2 | Fibre d'Amiante Non Détecté | * |
| P240 faux plafond Non communiqué | EC 10236721 26/08/2021 | Peinture (Dur/Effritable,Bianc) ; Matériau (Fibreux/Souple,Marron) <i>Techniquement indissociable, contamination inter couches.</i> | Chimique, Thermique, Ultra-Sons | 1 | META 1 MFA-MFA | 2 | Fibre d'Amiante Non Détecté | * |
| Suite à la non détection d'amiante dans la couche Matériau (Fibreux/Souple,Marron) par MOLP, une analyse complémentaire par META a été réalisée. | | | | | | | | |
| P241 Enduit Non communiqué | EC 10236821 26/08/2021 | Enduit (Dur/Effritable,Bianc) ; Peinture (Dur/Effritable,Gris) <i>Techniquement indissociable, contamination inter couches.</i> | Chimique, Thermique, Ultra-Sons | 1 | META 1 MFA-MFA | 2 | Fibre d'Amiante Non Détecté | * |
| D'autres fibres minérales susceptibles d'être inhalées (dont la largeur est inférieure à 3 micromètres), ont été observées dans l'échantillon suite au traitement effectué par le laboratoire. Les caractéristiques morphologiques, la structure cristalline et la composition chimique ont permis de les différencier des fibres d'amiante. | | | | | | | | |
| P242 Enduit Non communiqué | EC 10236921 26/08/2021 | Enduit (Dur/Effritable,Bianc) ; Peinture (Dur/Effritable,Beige/Bianc) <i>Techniquement indissociable, contamination inter couches.</i> | Chimique, Thermique, Ultra-Sons | 1 | META 1 MFA-MFA | 2 | Fibre d'Amiante Non Détecté | * |

LAB-EXPERT SAS : Siège social : 128 Bis Avenue Jean Jaurès – Parc Capstone – Carré Ivry – Bâtiment J1 – 94200 IVRY SUR SEINE
Société par Actions Simplifiée – Capital de 20.000 € – RCS Créteil 848 416 806 – Siret 848 416 806 00018 – TVA FR15 848 416 806 – Code APE : 7120 B

Recherche d'amiante dans les matériaux susceptibles de contenir de l'amiante délibérément ajouté - R 02499921

page 29/38

LAB-EXPERT - AF00962721 - Dossier MJ_FAR_CURAGE

Nombre total d'échantillon(s) : 327

| Ref. / Description client | N° Ech. Date analyse | Description laboratoire (couches analysées) | Préparation | | Analyse | | Résultats | COFFRAC |
|--|--|---|---------------------------------------|----|--------------------|----|--------------------------------|---------|
| | | | Traitement | Nb | Technique analyste | Nb | | |
| P243 colle Non communiqué | <u>EC</u> <u>10237021</u> 26/08/2021 | Colle (Dur,Gris) ; Béton (Dur,Gris) <i>Techniquement indissociable, contamination inter couches.</i> | Chimique, Thermique, Ultra-Sons | 1 | META 1 MFA-MFA | 2 | Fibre d'Amiante Non Détecté | * |
| Le laboratoire a noté la présence d'une couche observable à l'œil nu, décrite comme «Carrelage». Conformément à votre demande, son analyse n'a pas été réalisée. | | | | | | | | |
| P244 colle Non communiqué | <u>EC</u> <u>10237121</u> 26/08/2021 | Colle (Dur,Gris) ; Béton (Dur,Gris) <i>Techniquement indissociable, contamination inter couches.</i> | Chimique, Thermique, Ultra-Sons | 1 | META 1 MFA-MFA | 2 | Fibre d'Amiante Non Détecté | * |
| Le laboratoire a noté la présence d'une couche observable à l'œil nu, décrite comme «Carrelage». Conformément à votre demande, son analyse n'a pas été réalisée. | | | | | | | | |
| P245 colle Non communiqué | <u>EC</u> <u>10237221</u> 26/08/2021 | Colle (Dur,Beige) | Chimique, Thermique, Ultra-Sons | 1 | META 1 MFA-MFA | 2 | Fibre d'Amiante Non Détecté | * |
| Le laboratoire a noté la présence d'une couche observable à l'œil nu, décrite comme «Carrelage». Conformément à votre demande, son analyse n'a pas été réalisée. | | | | | | | | |
| P246 colle Non communiqué | <u>EC</u> <u>10237321</u> 26/08/2021 | Colle (Dur,Gris) ; Peinture (Dur/ Effritable,Marron) ; Enduit (Dur/ Effritable,Beige) <i>Techniquement indissociable, contamination inter couches.</i> | Chimique, Thermique, Ultra-Sons | 1 | META 1 MFA-MFA | 2 | Fibre d'Amiante Non Détecté | * |
| Le laboratoire a noté la présence d'une couche observable à l'œil nu, décrite comme «Faïence». Conformément à votre demande, son analyse n'a pas été réalisée. | | | | | | | | |
| P247 Enduit Non communiqué | <u>EC</u> <u>10237421</u> 26/08/2021 | Béton (Dur,Gris) ; Enduit (Dur/ Effritable,Bianc) ; Brique (Dur,Brique) <i>Techniquement indissociable, contamination inter couches.</i> | Chimique, Thermique, Ultra-Sons | 1 | META 1 MFA-MFA | 2 | Fibre d'Amiante Non Détecté | * |
| D'autres fibres minérales susceptibles d'être inhalées (dont la largeur est inférieure à 3 micromètres), ont été observées dans l'échantillon suite au traitement effectué par le laboratoire. Les caractéristiques morphologiques, la structure cristalline et la composition chimique ont permis de les différencier des fibres d'amiante. | | | | | | | | |
| P248 Enduit Non communiqué | <u>EC</u> <u>10237521</u> 26/08/2021 | Enduit (Dur/Effritable,Beige/Bianc) ; Peinture (Dur/Effritable,Beige/Bianc) <i>Techniquement indissociable, contamination inter couches.</i> | Chimique, Thermique, Ultra-Sons | 1 | META 1 MFA-MFA | 2 | Fibre d'Amiante Non Détecté | * |
| P249 colle Non communiqué | <u>EC</u> <u>10237621</u> 26/08/2021 | Béton (Dur,Gris) | Chimique, Thermique, Ultra-Sons | 1 | META 1 MFA-MFA | 2 | Fibre d'Amiante Non Détecté | * |
| Le laboratoire a noté la présence d'une couche observable à l'œil nu, décrite comme «Carrelage». Conformément à votre demande, son analyse n'a pas été réalisée. | | | | | | | | |
| P250 colle Non communiqué | <u>EC</u> <u>10237721</u> 26/08/2021 | Colle (Dur,Beige) ; Plâtre (Dur/ Effritable,Bianc) ; Matériaux (Traces) (Effritable,Marron) <i>Techniquement indissociable, contamination inter couches.</i> | Chimique, Thermique, Ultra-Sons | 1 | META 1 MFA-MFA | 2 | Fibre d'Amiante Non Détecté | * |
| Le laboratoire a noté la présence d'une couche observable à l'œil nu, décrite comme «Carrelage». Conformément à votre demande, son analyse n'a pas été réalisée. D'autres fibres minérales susceptibles d'être inhalées (dont la largeur est inférieure à 3 micromètres), ont été observées dans l'échantillon suite au traitement effectué par le laboratoire. Les caractéristiques morphologiques, la structure cristalline et la composition chimique ont permis de les différencier des fibres d'amiante. | | | | | | | | |

LAB-EXPERT SAS : Siège social : 128 Bis Avenue Jean Jaurès – Parc Capstone – Carré Ivry – Bâtiment J1 – 94200 IVRY SUR SEINE
Société par Actions Simplifiée – Capital de 20.000 € – RCS Créteil 848 416 806 – Siret 848 416 806 00018 – TVA FR15 848 416 806 – Code APE : 7120 B

Recherche d'amiante dans les matériaux susceptibles de contenir de l'amiante délibérément ajouté - R 02499921

page 30/38

LAB-EXPERT - AF00962721 - Dossier MJ_FAR_CURAGE

Nombre total d'échantillon(s) : 327

| Ref. / Description client | N° Ech. Date analyse | Description laboratoire (couches analysées) | Préparation | | Analyse | | Résultats | COFRAC |
|--|------------------------------|---|---------------------------------------|----|--------------------|----|--------------------------------|--------|
| | | | Traitement | Nb | Technique analyste | Nb | | |
| P251 colle Non communiqué | EC 10237821 26/08/2021 | Colle (Dur,Beige) ; Peinture (Dur/ Effritable,Beige/Bleu) ; Plâtre (Dur/ Effritable,Bianc) ; Joint (Dur/ Effritable,Bianc) <i>Techniquement indissociable, contamination inter couches.</i> | Chimique, Thermique, Ultra-Sons | 1 | META 1 FM-FM | 2 | Fibre d'Amiante Non Détecté | * |
| Le laboratoire a noté la présence d'une couche observable à l'œil nu, décrite comme «Faïence». Conformément à votre demande, son analyse n'a pas été réalisée. | | | | | | | | |
| P252 Joint Non communiqué | EC 10237921 26/08/2021 | Mastic (Dur/Effritable,Beige/Ble/Bleu) ; Peinture (Dur/Effritable,Multicolore) ; Bois (Dur/Fibreux,Marron) <i>Techniquement indissociable, contamination inter couches.</i> | Chimique, Thermique, Ultra-Sons | 1 | META 1 FM-FM | 2 | Fibre d'Amiante Non Détecté | * |
| P253 Joint Non communiqué | EC 10238021 26/08/2021 | Mastic (Dur/Effritable,Beige) ; Peinture (Dur/Effritable,Multicolore) ; Bois (Dur/ Fibreux,Marron) <i>Techniquement indissociable, contamination inter couches.</i> | Chimique, Thermique, Ultra-Sons | 1 | META 1 FM-FM | 2 | Fibre d'Amiante Non Détecté | * |
| P254 colle Non communiqué | EC 10238121 26/08/2021 | Colle (Dur,Gris) ; Enduit (Dur/ Effritable,Bianc) ; Peinture (Dur/ Effritable,Beige) <i>Techniquement indissociable, contamination inter couches.</i> | Chimique, Thermique, Ultra-Sons | 1 | META 1 FM-FM | 2 | Fibre d'Amiante Non Détecté | * |
| Le laboratoire a noté la présence d'une couche observable à l'œil nu, décrite comme «Faïence». Conformément à votre demande, son analyse n'a pas été réalisée. | | | | | | | | |
| P255 Joint Non communiqué | EC 10238221 26/08/2021 | Joint (Dur,Gris) ; Matériaux (Traces) (Dur/Effritable,Marron) ; Peinture (Dur/ Effritable,Jaune) <i>Techniquement indissociable, contamination inter couches.</i> | Chimique, Thermique, Ultra-Sons | 1 | META 1 FM-FM | 2 | Fibre d'Amiante Non Détecté | * |
| P256 Tampon noire Non communiqué | EC 10238321 26/08/2021 | Matériau (Fibreux/Souple,Noir) | Chimique, Thermique, Ultra-Sons | 1 | META 1 FM-FM | 2 | Fibre d'Amiante Non Détecté | * |
| P257 colle Non communiqué | EC 10238421 26/08/2021 | Colle (Souple,Jaune) ; Ragraage (Dur/ Effritable,Rose) ; Matériaux (Traces) (Dur/Effritable,Beige) <i>Techniquement indissociable, contamination inter couches.</i> | Chimique, Thermique, Ultra-Sons | 1 | META 1 FM-FM | 2 | Fibre d'Amiante Non Détecté | * |
| P258 colle Non communiqué | EC 10238521 26/08/2021 | Colle (Dur,Gris) ; Béton (Dur,Gris) <i>Techniquement indissociable, contamination inter couches.</i> | Chimique, Thermique, Ultra-Sons | 1 | META 1 FM-FM | 2 | Fibre d'Amiante Non Détecté | * |
| Le laboratoire a noté la présence d'une couche observable à l'œil nu, décrite comme «Carrelage». Conformément à votre demande, son analyse n'a pas été réalisée. | | | | | | | | |
| P259 colle Non communiqué | EC 10238621 26/08/2021 | Colle (Dur,Gris) ; Joint (Dur,Beige) <i>Techniquement indissociable, contamination inter couches.</i> | Chimique, Thermique, Ultra-Sons | 1 | META 1 FM-FM | 2 | Fibre d'Amiante Non Détecté | * |
| Le laboratoire a noté la présence d'une couche observable à l'œil nu, décrite comme «Carrelage». Conformément à votre demande, son analyse n'a pas été réalisée. | | | | | | | | |

LAB-EXPERT SAS : Siège social : 128 Bis Avenue Jean Jaurès – Parc Capstone – Carré Ivry – Bâtiment J1 – 94200 IVRY SUR SEINE
Société par Actions Simplifiée – Capital de 20.000 € – RCS Créteil 848 416 806 – Siret 848 416 806 00018 – TVA FR15 848 416 806 – Code APE : 7120 B

Recherche d'amiante dans les matériaux susceptibles de contenir de l'amiante délibérément ajouté - R 02499921

page 31/38

LAB-EXPERT - AF00962721 - Dossier MJ_FAR_CURAGE

Nombre total d'échantillon(s) : 327

| Ref. / Description client | N° Ech. Date analyse | Description laboratoire (couches analysées) | Préparation | | Analyse | | Résultats | COFRAC |
|--|--|---|---------------------------------|----|--------------------|----|-----------------------------|--------|
| | | | Traitement | Nb | Technique analyste | Nb | | |
| P260 colle Non communiqué | <u>EC</u> <u>10238721</u> 26/08/2021 | Colle (Dur, Blanc) ; Béton (Dur, Gris) ; Joint (Dur/Effritable, Blanc) <i>Techniquement indissociable, contamination inter couches.</i> | Chimique, Thermique, Ultra-Sons | 1 | META 1 FM-FM | 2 | Fibre d'Amiante Non Détecté | * |
| Le laboratoire a noté la présence d'une couche observable à l'œil nu, décrite comme «Carrelage». Conformément à votre demande, son analyse n'a pas été réalisée. | | | | | | | | |
| P261 Enduit Non communiqué | <u>EC</u> <u>10238821</u> 26/08/2021 | Enduit (Dur/Effritable, Blanc) ; Peinture (Dur/Effritable, Marron) <i>Techniquement indissociable, contamination inter couches.</i> | Chimique, Thermique, Ultra-Sons | 1 | META 1 FM-FM | 2 | Fibre d'Amiante Non Détecté | * |
| P262 colle Non communiqué | <u>EC</u> <u>10238921</u> 26/08/2021 | Colle (Dur, Gris) ; Béton (Dur, Gris) <i>Techniquement indissociable, contamination inter couches.</i> | Chimique, Thermique, Ultra-Sons | 1 | META 1 FM-FM | 2 | Fibre d'Amiante Non Détecté | * |
| Le laboratoire a noté la présence d'une couche observable à l'œil nu, décrite comme «Carrelage». Conformément à votre demande, son analyse n'a pas été réalisée. | | | | | | | | |
| P263 colle Non communiqué | <u>EC</u> <u>10239021</u> 26/08/2021 | Colle (Dur, Gris) ; Matériau (Dur/Effritable, Beige/Blanc) ; Joint (Dur/Effritable, Beige/Blanc) ; Peinture (Dur/Effritable, Blanc/Rouge) <i>Techniquement indissociable, contamination inter couches.</i> | Chimique, Thermique, Ultra-Sons | 1 | META 1 PC-PC | 2 | Fibre d'Amiante Non Détecté | * |
| Le laboratoire a noté la présence d'une couche observable à l'œil nu, décrite comme «Carrelage». Conformément à votre demande, son analyse n'a pas été réalisée. D'autres fibres minérales susceptibles d'être inhalées (dont la largeur est inférieure à 3 micromètres), ont été observées dans l'échantillon suite au traitement effectué par le laboratoire. Les caractéristiques morphologiques, la structure cristalline et la composition chimique ont permis de les différencier des fibres d'amiante. | | | | | | | | |
| P264 colle Non communiqué | <u>EC</u> <u>10239121</u> 26/08/2021 | Colle (Dur, Beige/Blanc) ; Joint (Dur/Effritable, Beige) <i>Techniquement indissociable, contamination inter couches.</i> | Chimique, Thermique, Ultra-Sons | 1 | META 1 PC-PC | 2 | Fibre d'Amiante Non Détecté | * |
| Le laboratoire a noté la présence d'une couche observable à l'œil nu, décrite comme «Carrelage». Conformément à votre demande, son analyse n'a pas été réalisée. | | | | | | | | |
| P265 enduit Non communiqué | <u>EC</u> <u>10239221</u> 26/08/2021 | Enduit (Dur/Effritable, Beige/Blanc) ; Peinture (Dur/Effritable, Gris/Beige) <i>Techniquement indissociable, contamination inter couches.</i> | Chimique, Thermique, Ultra-Sons | 1 | META 1 PC-PC | 2 | Fibre d'Amiante Non Détecté | * |
| D'autres fibres minérales susceptibles d'être inhalées (dont la largeur est inférieure à 3 micromètres), ont été observées dans l'échantillon suite au traitement effectué par le laboratoire. Les caractéristiques morphologiques, la structure cristalline et la composition chimique ont permis de les différencier des fibres d'amiante. | | | | | | | | |
| P266 colle Non communiqué | <u>EC</u> <u>10239321</u> 26/08/2021 | Colle (Souple, Jaune) ; Ragréage (Dur/Fibreux, Gris) <i>Techniquement indissociable, contamination inter couches.</i> | Chimique, Thermique, Ultra-Sons | 1 | META 1 PC-PC | 2 | Fibre d'Amiante Non Détecté | * |
| P267 enduit Non communiqué | <u>EC</u> <u>10239421</u> 26/08/2021 | Enduit (Dur/Effritable, Blanc) ; Enduit (Traces) (Dur/Effritable, Gris) ; Peinture (Dur/Effritable, Beige/Rose) <i>Techniquement indissociable, contamination inter couches.</i> | Chimique, Thermique, Ultra-Sons | 1 | META 1 PC-PC | 2 | Fibre d'Amiante Non Détecté | * |

LAB-EXPERT SAS : Siège social : 128 Bis Avenue Jean Jaurès – Parc Capstone – Carré Ivry – Bâtiment J1 – 94200 IVRY SUR SEINE
Société par Actions Simplifiée – Capital de 20.000 € – RCS Créteil 848 416 806 – Siret 848 416 806 00018 – TVA FR15 848 416 806 – Code APE : 7120 B

Recherche d'amiante dans les matériaux susceptibles de contenir de l'amiante délibérément ajouté - R 02499921

page 32/38

LAB-EXPERT - AF00962721 - Dossier MJ_FAR_CURAGE

Nombre total d'échantillon(s) : 327

| Ref. / Description client | N° Ech. Date analyse | Description laboratoire (couches analysées) | Préparation | | Analyse | | Résultats | COFFRAC |
|--|--|--|---------------------------------|----|--------------------|----|-----------------------------|---------|
| | | | Traitement | Nb | Technique analyste | Nb | | |
| P268 enduit Non communiqué | <u>EC</u> <u>10239521</u> 26/08/2021 | Enduit (Dur/Effritable,Beige) ; Peinture (Dur/Effritable,Gris) <i>Techniquement indissociable, contamination inter couches.</i> | Chimique, Thermique, Ultra-Sons | 1 | META 1 PC-PC | 2 | Fibre d'Amiante Non Détecté | * |
| D'autres fibres minérales susceptibles d'être inhalées (dont la largeur est inférieure à 3 micromètres), ont été observées dans l'échantillon suite au traitement effectué par le laboratoire. Les caractéristiques morphologiques, la structure cristalline et la composition chimique ont permis de les différencier des fibres d'amiante. | | | | | | | | |
| P269 Joint Non communiqué | <u>EC</u> <u>10239621</u> 26/08/2021 | Mastic (Dur/Effritable,Beige) ; Peinture (Dur/Effritable,Beige) <i>Techniquement indissociable, contamination inter couches.</i> | Chimique, Thermique, Ultra-Sons | 1 | META 1 PC-PC | 2 | Fibre d'Amiante Non Détecté | * |
| P270 colle Non communiqué | <u>EC</u> <u>10239721</u> 26/08/2021 | Colle (Dur,Gris) ; Béton (Dur,Gris) <i>Techniquement indissociable, contamination inter couches.</i> | Chimique, Thermique, Ultra-Sons | 1 | META 1 PC-PC | 2 | Fibre d'Amiante Non Détecté | * |
| P271 colle Non communiqué | <u>EC</u> <u>10239821</u> 26/08/2021 | Colle (Dur,Beige) | Chimique, Thermique, Ultra-Sons | 1 | META 1 PC-PC | 2 | Fibre d'Amiante Non Détecté | * |
| P272 colle Non communiqué | <u>EC</u> <u>10239921</u> 26/08/2021 | Colle (Dur,Gris) ; Enduit (Dur/Effritable,Blanc) <i>Techniquement indissociable, contamination inter couches.</i> | Chimique, Thermique, Ultra-Sons | 1 | META 1 PC-PC | 2 | Fibre d'Amiante Non Détecté | * |
| P273 Enduit Non communiqué | <u>EC</u> <u>10240021</u> 26/08/2021 | Enduit (Dur/Effritable,Blanc) ; Enduit (Dur/Effritable,Beige) ; Peinture (Dur/Effritable,Multicolore) <i>Techniquement indissociable, contamination inter couches.</i> | Chimique, Thermique, Ultra-Sons | 1 | META 1 PC-PC | 2 | Fibre d'Amiante Non Détecté | * |
| P274 Enduit Non communiqué | <u>EC</u> <u>10240121</u> 26/08/2021 | Enduit (Dur/Effritable,Blanc) ; Plâtre (Dur/Effritable,Blanc/Gris) ; Matériau (Dur,Noir) <i>Techniquement indissociable, contamination inter couches.</i> | Chimique, Thermique, Ultra-Sons | 1 | META 1 PC-PC | 2 | Fibre d'Amiante Non Détecté | * |
| D'autres fibres minérales susceptibles d'être inhalées (dont la largeur est inférieure à 3 micromètres), ont été observées dans l'échantillon suite au traitement effectué par le laboratoire. Les caractéristiques morphologiques, la structure cristalline et la composition chimique ont permis de les différencier des fibres d'amiante. | | | | | | | | |
| P275 faux plafond Non communiqué | <u>EC</u> <u>10240221</u> 26/08/2021 | Peinture (Dur/Effritable,Blanc) ; Matériaux (Traces) (Dur/Effritable,Beige) ; Ech.fibreux compact (Fibreux/Effrit.,Gris) <i>Techniquement indissociable, contamination inter couches.</i> | Chimique, Thermique, Ultra-Sons | 1 | META 1 PC-PC | 2 | Fibre d'Amiante Non Détecté | * |
| Suite à la non détection d'amiante dans la couche Ech.fibreux compact (Fibreux/Effrit.,Gris) par MOLP, une analyse complémentaire par META a été réalisée. | | | | | | | | |
| P276 Enduit Non communiqué | <u>EC</u> <u>10240321</u> 26/08/2021 | Enduit (Dur/Effritable,Beige/Blanc) ; Peinture (Dur/Effritable,Beige/Marron) <i>Techniquement indissociable, contamination inter couches.</i> | Chimique, Thermique, Ultra-Sons | 1 | META 1 PC-PC | 2 | Fibre d'Amiante Non Détecté | * |
| P277 Joint Non communiqué | <u>EC</u> <u>10240421</u> 26/08/2021 | Mastic (Dur/Effritable,Beige) ; Peinture (Souple,Blanc) <i>Techniquement indissociable, contamination inter couches.</i> | Chimique, Thermique, Ultra-Sons | 1 | META 1 PC-PC | 2 | Fibre d'Amiante Non Détecté | * |

LAB-EXPERT SAS : Siège social : 128 Bis Avenue Jean Jaurès – Parc Capstone – Carré Ivry – Bâtiment J1 – 94200 IVRY SUR SEINE
Société par Actions Simplifiée – Capital de 20.000 € – RCS Créteil 848 416 806 – Siret 848 416 806 00018 – TVA FR15 848 416 806 – Code APE : 7120 B

Recherche d'amiante dans les matériaux susceptibles de contenir de l'amiante délibérément ajouté - R 02499921

page 33/38

LAB-EXPERT - AF00962721 - Dossier MJ_FAR_CURAGE

Nombre total d'échantillon(s) : 327

| Ref. / Description client | N° Ech. Date analyse | Description laboratoire (couches analysées) | Préparation | | Analyse | | Résultats | COFFRAC |
|--|--|--|---------------------------------------|----|--------------------|----|--------------------------------|---------|
| | | | Traitement | Nb | Technique analyste | Nb | | |
| P278 Tampon noire Non communiqué | <u>EC</u> <u>10240521</u> 26/08/2021 | Matériau (Souple, Noir) | Chimique, Thermique, Ultra-Sons | 1 | META 1 PC-PC | 2 | Fibre d'Amiante Non Détecté | * |
| P279 Enduit Non communiqué | <u>EC</u> <u>10240621</u> 26/08/2021 | Enduit (Dur/Effritable, Beige) ; Peinture (Effrit/Souple, Beige) <i>Techniquement indissociable, contamination inter couches.</i> | Chimique, Thermique, Ultra-Sons | 1 | META 1 PC-PC | 2 | Fibre d'Amiante Non Détecté | * |
| P280 colle Non communiqué | <u>EC</u> <u>10240721</u> 26/08/2021 | Colle (Souple, Jaune) ; Ragréage (Dur/ Effritable, Beige) ; Béton (Dur, Gris) ; Matériaux (Traces) (Dur/ Effritable, Beige) <i>Techniquement indissociable, contamination inter couches.</i> | Chimique, Thermique, Ultra-Sons | 1 | META 1 PC-PC | 2 | Fibre d'Amiante Non Détecté | * |
| P281 Enduit Non communiqué | <u>EC</u> <u>10240821</u> 26/08/2021 | Plâtre (Dur/Effritable, Blanc) ; Héraclite (Fibreux/Souple, Beige) ; Peinture (Dur/ Effritable, Beige) <i>Techniquement indissociable, contamination inter couches.</i> | Chimique, Thermique, Ultra-Sons | 1 | META 1 PC-PC | 2 | Fibre d'Amiante Non Détecté | * |
| P282 colle Non communiqué | <u>EC</u> <u>10240921</u> 26/08/2021 | Colle (Dur, Beige) ; Peinture (Dur/ Effritable, Beige/Vert) ; Enduit (Traces) (Dur/Effritable, Beige/Blanc) <i>Techniquement indissociable, contamination inter couches.</i> | Chimique, Thermique, Ultra-Sons | 1 | META 1 PC-PC | 2 | Fibre d'Amiante Non Détecté | * |
| Le laboratoire a noté la présence d'une couche observable à l'œil nu, décrite comme «faïence». Conformément à votre demande, son analyse n'a pas été réalisée. | | | | | | | | |
| P283 Enduit Non communiqué | <u>EC</u> <u>10241021</u> 26/08/2021 | Enduit (Dur/Effritable, Blanc) ; Peinture (Dur/Effritable, Beige) ; Papier peint (Fibreux/Souple, Beige) <i>Techniquement indissociable, contamination inter couches.</i> | Chimique, Thermique, Ultra-Sons | 1 | META 1 PC-PC | 2 | Fibre d'Amiante Non Détecté | * |
| Suite à la non détection d'amiante dans la couche Papier peint (Fibreux/Souple, Beige) par MOLP, une analyse complémentaire par META a été réalisée. | | | | | | | | |
| P284 Enduit Non communiqué | <u>EC</u> <u>10241121</u> 26/08/2021 | Enduit (Dur/Effritable, Blanc) ; Peinture (Dur/Effritable, Beige) <i>Techniquement indissociable, contamination inter couches.</i> | Chimique, Thermique, Ultra-Sons | 1 | META 1 PC-PC | 2 | Fibre d'Amiante Non Détecté | * |
| P285 Enduit Non communiqué | <u>EC</u> <u>10241221</u> 26/08/2021 | Enduit (Dur/Effritable, Beige/Blanc) ; Peinture (Dur/Effritable, Multicolore) <i>Techniquement indissociable, contamination inter couches.</i> | Chimique, Thermique, Ultra-Sons | 1 | META 1 PC-PC | 2 | Fibre d'Amiante Non Détecté | * |
| P286 colle Non communiqué | <u>EC</u> <u>10241321</u> 26/08/2021 | Béton (Dur, Gris) | Chimique, Thermique, Ultra-Sons | 1 | META 1 PC-PC | 2 | Fibre d'Amiante Non Détecté | * |

LAB-EXPERT SAS : Siège social : 128 Bis Avenue Jean Jaurès – Parc Capstone – Carré Ivry – Bâtiment J1 – 94200 IVRY SUR SEINE
Société par Actions Simplifiée – Capital de 20.000 € – RCS Créteil 848 416 806 – Siret 848 416 806 00018 – TVA FR15 848 416 806 – Code APE : 7120 B

Recherche d'amiante dans les matériaux susceptibles de contenir de l'amiante délibérément ajouté - R 02499921

page 34/38

LAB-EXPERT - AF00962721 - Dossier MJ_FAR_CURAGE

Nombre total d'échantillon(s) : 327

| Ref. / Description client | N° Ech. Date analyse | Description laboratoire (couches analysées) | Préparation | | Analyse | | Résultats | COFFRAC |
|--|--|---|---------------------------------|----|--------------------|----|-----------------------------|---------|
| | | | Traitement | Nb | Technique analyste | Nb | | |
| P287 colle Non communiqué | <u>EC</u> <u>10241421</u> 26/08/2021 | Colle (Dur,Gris) ; Peinture (Dur/ Effritable,Multicolore) ; Enduit (Dur/ Effritable,Beige/Blanc) ; Matériaux (Traces) (Dur/Effritable,Gris) <i>Techniquement indissociable, contamination inter couches.</i> | Chimique, Thermique, Ultra-Sons | 1 | META 1 PC-PC | 2 | Fibre d'Amiante Non Détecté | * |
| Le laboratoire a noté la présence d'une couche observable à l'œil nu, décrite comme «Faïence». Conformément à votre demande, son analyse n'a pas été réalisée. | | | | | | | | |
| P288 Enduit Non communiqué | <u>EC</u> <u>10241521</u> 26/08/2021 | Enduit (Dur/Effritable,Blanc) ; Peinture (Souple,Violet) ; Enduit (Dur/ Effritable,Beige/Blanc) ; Peinture (Dur/ Effritable,Multicolore) <i>Techniquement indissociable, contamination inter couches.</i> | Chimique, Thermique, Ultra-Sons | 1 | META 1 PC-PC | 2 | Fibre d'Amiante Non Détecté | * |
| P289 colle Non communiqué | <u>EC</u> <u>10241621</u> 26/08/2021 | Colle (Dur,Gris) ; Enduit (Dur/ Effritable,Blanc) ; Joint (Dur/ Effritable,Beige) ; Peinture (Dur/ Effritable,Bleu) <i>Techniquement indissociable, contamination inter couches.</i> | Chimique, Thermique, Ultra-Sons | 1 | META 1 PC-PC | 2 | Fibre d'Amiante Non Détecté | * |
| Le laboratoire a noté la présence d'une couche observable à l'œil nu, décrite comme «Faïence». Conformément à votre demande, son analyse n'a pas été réalisée. D'autres fibres minérales susceptibles d'être inhalées (dont la largeur est inférieure à 3 micromètres), ont été observées dans l'échantillon suite au traitement effectué par le laboratoire. Les caractéristiques morphologiques, la structure cristalline et la composition chimique ont permis de les différencier des fibres d'amiante. | | | | | | | | |
| P290 colle Non communiqué | <u>EC</u> <u>10241721</u> 26/08/2021 | Colle (Dur,Blanc) ; Béton (Dur,Gris) <i>Techniquement indissociable, contamination inter couches.</i> | Chimique, Thermique, Ultra-Sons | 1 | META 1 PC-PC | 2 | Fibre d'Amiante Non Détecté | * |
| Le laboratoire a noté la présence d'une couche observable à l'œil nu, décrite comme «Carrelage». Conformément à votre demande, son analyse n'a pas été réalisée. | | | | | | | | |
| P291 colle Non communiqué | <u>EC</u> <u>10241821</u> 26/08/2021 | Colle (Dur,Gris) ; Peinture (Dur/ Effritable,Vert/Beige) ; Enduit (Dur/ Effritable,Blanc) ; Joint (Dur,Beige) <i>Techniquement indissociable, contamination inter couches.</i> | Chimique, Thermique, Ultra-Sons | 1 | META 1 PC-PC | 2 | Fibre d'Amiante Non Détecté | * |
| Le laboratoire a noté la présence d'une couche observable à l'œil nu, décrite comme «Faïence». Conformément à votre demande, son analyse n'a pas été réalisée. | | | | | | | | |
| P292 colle Non communiqué | <u>EC</u> <u>10241921</u> 26/08/2021 | Colle (Dur,Gris) ; Peinture (Dur/ Effritable,Beige/Blanc) <i>Techniquement indissociable, contamination inter couches.</i> | Chimique, Thermique, Ultra-Sons | 1 | META 1 PC-PC | 2 | Fibre d'Amiante Non Détecté | * |
| Le laboratoire a noté la présence d'une couche observable à l'œil nu, décrite comme «Faïence». Conformément à votre demande, son analyse n'a pas été réalisée. | | | | | | | | |
| P293 Enduit Non communiqué | <u>EC</u> <u>10242021</u> 26/08/2021 | Enduit (Dur/Effritable,Beige/Blanc) ; Carton (Fibreux/Souple,Beige) <i>Techniquement indissociable, contamination inter couches.</i> | Chimique, Thermique, Ultra-Sons | 1 | META 1 PC-PC | 2 | Fibre d'Amiante Non Détecté | * |
| Suite à la non détection d'amiante dans la couche Carton (Fibreux/Souple,Beige) par MOLP, une analyse complémentaire par META a été réalisée. | | | | | | | | |

LAB-EXPERT SAS : Siège social : 128 Bis Avenue Jean Jaurès – Parc Capstone – Carré Ivry – Bâtiment J1 – 94200 IVRY SUR SEINE
Société par Actions Simplifiée – Capital de 20.000 € – RCS Créteil 848 416 806 – Siret 848 416 806 00018 – TVA FR15 848 416 806 – Code APE : 7120 B

Recherche d'amiante dans les matériaux susceptibles de contenir de l'amiante délibérément ajouté - R 02499921

page 35/38

LAB-EXPERT - AF00962721 - Dossier MJ_FAR_CURAGE

Nombre total d'échantillon(s) : 327

| Ref. / Description client | N° Ech. Date analyse | Description laboratoire (couches analysées) | Préparation | | Analyse | | Résultats | COFFRAC |
|--|--|---|---------------------------------|----|--------------------|----|--|---------|
| | | | Traitement | Nb | Technique analyste | Nb | | |
| P294 Enduit Non communiqué | <u>EC</u> <u>10242121</u> 26/08/2021 | Béton (Dur/Effritable,Gris) ; Enduit (Dur/Effritable,Blanc) ; Peinture (Dur/Effritable,Multicolore) <i>Techniquement indissociable, contamination inter couches.</i> | Chimique, Thermique, Ultra-Sons | 1 | META 1 PC-PC | 2 | Fibre d'Amiante Non Détecté | * |
| D'autres fibres minérales susceptibles d'être inhalées (dont la largeur est inférieure à 3 micromètres), ont été observées dans l'échantillon suite au traitement effectué par le laboratoire. Les caractéristiques morphologiques, la structure cristalline et la composition chimique ont permis de les différencier des fibres d'amiante. | | | | | | | | |
| P295 Enduit Non communiqué | <u>EC</u> <u>10242221</u> 26/08/2021 | Enduit (Dur/Effritable,Beige/Gris) | Chimique, Thermique, Ultra-Sons | 1 | META 1 PC-PC | 2 | Fibre d'Amiante Non Détecté | * |
| D'autres fibres minérales susceptibles d'être inhalées (dont la largeur est inférieure à 3 micromètres), ont été observées dans l'échantillon suite au traitement effectué par le laboratoire. Les caractéristiques morphologiques, la structure cristalline et la composition chimique ont permis de les différencier des fibres d'amiante. | | | | | | | | |
| P296 Enduit Non communiqué | <u>EC</u> <u>10242321</u> 26/08/2021 | Enduit (Dur/Effritable,Blanc) ; Peinture (Dur/Effritable,Beige) ; Toile de verre (Fibreux/Souple,Beige/Blanc) <i>Techniquement indissociable, contamination inter couches.</i> | Chimique, Thermique, Ultra-Sons | 1 | META 1 PC-PC | 2 | Fibre d'Amiante Non Détecté | * |
| Suite à la non détection d'amiante dans la couche Toile de verre (Fibreux/Souple,Beige/Blanc) par MOLP, une analyse complémentaire par META a été réalisée. | | | | | | | | |
| P297 Enduit Non communiqué | <u>EC</u> <u>10242421</u> 26/08/2021 | Enduit (Dur/Effritable,Blanc) ; Peinture (Dur/Effritable,Beige) <i>Techniquement indissociable, contamination inter couches.</i> | Chimique, Thermique, Ultra-Sons | 1 | META 1 PC-PC | 2 | Fibre d'Amiante Non Détecté | * |
| P298 colle Non communiqué | <u>EC</u> <u>10242521</u> 26/08/2021 | Béton (Dur,Gris) ; Joint (Dur,Gris) <i>Techniquement indissociable, contamination inter couches.</i> | Chimique, Thermique, Ultra-Sons | 1 | META 1 PC-PC | 2 | Fibre d'Amiante Non Détecté | * |
| P299 colle Non communiqué | <u>EC</u> <u>10242621</u> 26/08/2021 | Colle (Dur,Gris) ; Enduit (Dur/Effritable,Beige) ; Peinture (Traces) (Dur/Effritable,Beige) <i>Techniquement indissociable, contamination inter couches.</i> | Chimique, Thermique, Ultra-Sons | 1 | META 1 PC | 1 | Fibre d'Amiante Détecté Chrysotile | * |
| P300 colle Non communiqué | <u>EC</u> <u>10242721</u> 26/08/2021 | Colle (Dur,Gris) ; Matériaux (Traces) (Dur/Effritable,Saumon) <i>Techniquement indissociable, contamination inter couches.</i> | Chimique, Thermique, Ultra-Sons | 1 | META 1 PC | 1 | Fibre d'Amiante Détecté Chrysotile | * |
| Le laboratoire a noté la présence d'une couche observable à l'œil nu, décrite comme «Faïence». Conformément à votre demande, son analyse n'a pas été réalisée. | | | | | | | | |
| P301 Enduit Non communiqué | <u>EC</u> <u>10242821</u> 26/08/2021 | Enduit (Dur/Effritable,Beige/Blanc) ; Peinture (Dur/Effritable,Beige/Gris) <i>Techniquement indissociable, contamination inter couches.</i> | Chimique, Thermique, Ultra-Sons | 1 | META 1 PC-PC | 2 | Fibre d'Amiante Non Détecté | * |
| P302 Enduit Non communiqué | <u>EC</u> <u>10242921</u> 26/08/2021 | Enduit (Dur/Effritable,Beige/Blanc) ; Peinture (Dur/Effritable,Beige) <i>Techniquement indissociable, contamination inter couches.</i> | Chimique, Thermique, Ultra-Sons | 1 | META 1 PC-PC | 2 | Fibre d'Amiante Non Détecté | * |
| D'autres fibres minérales susceptibles d'être inhalées (dont la largeur est inférieure à 3 micromètres), ont été observées dans l'échantillon suite au traitement effectué par le laboratoire. Les caractéristiques morphologiques, la structure cristalline et la composition chimique ont permis de les différencier des fibres d'amiante. | | | | | | | | |

LAB-EXPERT SAS : Siège social : 128 Bis Avenue Jean Jaurès – Parc Capstone – Carré Ivry – Bâtiment J1 – 94200 IVRY SUR SEINE
Société par Actions Simplifiée – Capital de 20.000 € – RCS Créteil 848 416 806 – Siret 848 416 806 00018 – TVA FR15 848 416 806 – Code APE : 7120 B

Recherche d'amiante dans les matériaux susceptibles de contenir de l'amiante délibérément ajouté - R 02499921

page 36/38

LAB-EXPERT - AF00962721 - Dossier MJ_FAR_CURAGE

Nombre total d'échantillon(s) : 327

| Ref. / Description client | N° Ech. Date analyse | Description laboratoire (couches analysées) | Préparation | | Analyse | | Résultats | COFRAC |
|--|--|--|---------------------------------------|----|----------------------|----|--------------------------------|--------|
| | | | Traitement | Nb | Technique analyse | Nb | | |
| P303 Enduit Non communiqué | <u>EC</u> <u>10243021</u> 26/09/2021 | Enduit (Dur/Effritable, Beige/Blanc) | Chimique, Thermique, Ultra-Sons | 1 | META 1 PC-PC | 2 | Fibre d'Amiante Non Détecté | * |
| D'autres fibres minérales susceptibles d'être inhalées (dont la largeur est inférieure à 3 micromètres), ont été observées dans l'échantillon suite au traitement effectué par le laboratoire. Les caractéristiques morphologiques, la structure cristalline et la composition chimique ont permis de les différencier des fibres d'amiante. | | | | | | | | |
| P304 Enduit Non communiqué | <u>EC</u> <u>10243121</u> 26/09/2021 | Enduit (Dur/Effritable, Blanc) ; Peinture (Dur/Effritable, Blanc) <i>Techniquement indissociable, contamination inter couches.</i> | Chimique, Thermique, Ultra-Sons | 1 | META 1 PC-PC | 2 | Fibre d'Amiante Non Détecté | * |
| D'autres fibres minérales susceptibles d'être inhalées (dont la largeur est inférieure à 3 micromètres), ont été observées dans l'échantillon suite au traitement effectué par le laboratoire. Les caractéristiques morphologiques, la structure cristalline et la composition chimique ont permis de les différencier des fibres d'amiante. | | | | | | | | |
| P305 Tampon noire Non communiqué | <u>EC</u> <u>10243221</u> 26/09/2021 | Matériau (Souple, Noir) | Chimique, Thermique, Ultra-Sons | 1 | META 1 PC-PC | 2 | Fibre d'Amiante Non Détecté | * |
| P306 étancheite Non communiqué | <u>EC</u> <u>10243321</u> 26/09/2021 | Bande bitumineuse (Fibreux/ Souple, Noir) | Chimique, Thermique, Ultra-Sons | 1 | META 1 PC-PC | 2 | Fibre d'Amiante Non Détecté | * |
| P307 remonté étancheite Non communiqué | <u>EC</u> <u>10243421</u> 26/09/2021 | Bande bitumineuse (Fibreux/ Souple, Noir) ; Aluminium (Souple, Argent) <i>Techniquement indissociable, contamination inter couches.</i> | Chimique, Thermique, Ultra-Sons | 1 | META 1 PC-PC | 2 | Fibre d'Amiante Non Détecté | * |
| P308 Enduit Non communiqué | <u>EC</u> <u>10243521</u> 26/09/2021 | Béton (Dur, Gris) ; Peinture (Dur/ Effritable, Blanc) <i>Techniquement indissociable, contamination inter couches.</i> | Chimique, Thermique, Ultra-Sons | 1 | META 1 PC-PC | 2 | Fibre d'Amiante Non Détecté | * |
| P309 Enduit Non communiqué | <u>EC</u> <u>10243621</u> 26/09/2021 | Enduit (Dur/Effritable, Beige/Blanc/Gris) | Chimique, Thermique, Ultra-Sons | 1 | META 1 PC-PC | 2 | Fibre d'Amiante Non Détecté | * |
| D'autres fibres minérales susceptibles d'être inhalées (dont la largeur est inférieure à 3 micromètres), ont été observées dans l'échantillon suite au traitement effectué par le laboratoire. Les caractéristiques morphologiques, la structure cristalline et la composition chimique ont permis de les différencier des fibres d'amiante. | | | | | | | | |
| P310 étancheite Non communiqué | <u>EC</u> <u>10243721</u> 26/09/2021 | Bande bitumineuse (Fibreux/ Souple, Noir) | Chimique, Thermique, Ultra-Sons | 1 | META 1 PC-PC | 2 | Fibre d'Amiante Non Détecté | * |
| P311 remonté étancheite Non communiqué | <u>EC</u> <u>10243821</u> 26/09/2021 | Bande bitumineuse (Fibreux/ Souple, Noir) ; Aluminium (Souple, Argent) <i>Techniquement indissociable, contamination inter couches.</i> | Chimique, Thermique, Ultra-Sons | 1 | META 1 PC-PC | 2 | Fibre d'Amiante Non Détecté | * |
| P312 Joint Non communiqué | <u>EC</u> <u>10243921</u> 26/09/2021 | Mastic (Souple, Gris) | Chimique, Thermique, Ultra-Sons | 1 | META 1 PC-PC | 2 | Fibre d'Amiante Non Détecté | * |

LAB-EXPERT SAS : Siège social : 128 Bis Avenue Jean Jaurès – Parc Capstone – Carré Ivry – Bâtiment J1 – 94200 IVRY SUR SEINE
Société par Actions Simplifiée – Capital de 20.000 € – RCS Créteil 848 416 806 – Siret 848 416 806 00018 – TVA FR15 848 416 806 – Code APE : 7120 B

Recherche d'amiante dans les matériaux susceptibles de contenir de l'amiante délibérément ajouté - R 02499921

page 37/38

LAB-EXPERT - AF00962721 - Dossier MJ_FAR_CURAGE

Nombre total d'échantillon(s) : 327

| Ref. / Description client | N° Ech. Date analyse | Description laboratoire (couches analysées) | Préparation | | Analyse | | Résultats | COFRAC |
|---|--|--|---------------------------------|----|--------------------|----|-----------------------------|--------|
| | | | Traitement | Nb | Technique analyste | Nb | | |
| P313 Enduit Non communiqué | <u>EC</u> <u>10244021</u> 26/08/2021 | Enduit (Dur/Effritable,Gris) ; Enduit (Dur/Effritable,Bianc) ; Peinture (Dur/Effritable,Beige) <i>Techniquement indissociable, contamination inter couches.</i> | Chimique, Thermique, Ultra-Sons | 1 | META 1 PC-PC | 2 | Fibre d'Amiante Non Détecté | * |
| P314 Joint Non communiqué | <u>EC</u> <u>10244121</u> 26/08/2021 | Joint (Dur/Effritable,Beige/Gris) ; Béton (Dur,Gris) <i>Techniquement indissociable, contamination inter couches.</i> | Chimique, Thermique, Ultra-Sons | 1 | META 1 PC-PC | 2 | Fibre d'Amiante Non Détecté | * |
| P315 étancheite Non communiqué | <u>EC</u> <u>10244221</u> 26/08/2021 | Shingle (Fibreux/Souple,Gris/Noir) | Chimique, Thermique, Ultra-Sons | 1 | META 1 PC-PC | 2 | Fibre d'Amiante Non Détecté | * |
| P316 remonté étancheite Non communiqué | <u>EC</u> <u>10244321</u> 26/08/2021 | Shingle (Fibreux/Souple,Gris/Noir) ; Matériau (Souple,Noir) <i>Techniquement indissociable, contamination inter couches.</i> | Chimique, Thermique, Ultra-Sons | 1 | META 1 PC-PC | 2 | Fibre d'Amiante Non Détecté | * |
| P317 Enduit Non communiqué | <u>EC</u> <u>10244421</u> 26/08/2021 | Enduit (Dur/Effritable,Beige/Gris) ; Toile de verre (Fibreux/Souple,Bianc) <i>Techniquement indissociable, contamination inter couches.</i> | Chimique, Thermique, Ultra-Sons | 1 | META 1 PC-PC | 2 | Fibre d'Amiante Non Détecté | * |
| Suite à la non détection d'amiante dans la couche Toile de verre (Fibreux/Souple,Bianc) par MOLP, une analyse complémentaire par META a été réalisée. | | | | | | | | |
| P318 Joint Non communiqué | <u>EC</u> <u>10244521</u> 26/08/2021 | Joint (Dur,Gris) ; Brique (Dur/Effritable,Brique) ; Béton (Dur,Gris) <i>Techniquement indissociable, contamination inter couches.</i> | Chimique, Thermique, Ultra-Sons | 1 | META 1 PC-PC | 2 | Fibre d'Amiante Non Détecté | * |
| P319 étancheite Non communiqué | <u>EC</u> <u>10244621</u> 26/08/2021 | Shingle (Fibreux/Souple,Gris/Noir) | Chimique, Thermique, Ultra-Sons | 1 | META 1 PC-PC | 2 | Fibre d'Amiante Non Détecté | * |
| P320 remonté étancheite Non communiqué | <u>EC</u> <u>10244721</u> 26/08/2021 | Shingle (Fibreux/Souple,Gris/Noir) ; Matériau (Dur/Effritable,Noir) <i>Techniquement indissociable, contamination inter couches.</i> | Chimique, Thermique, Ultra-Sons | 1 | META 1 PC-PC | 2 | Fibre d'Amiante Non Détecté | * |
| P321 Enduit Non communiqué | <u>EC</u> <u>10244821</u> 26/08/2021 | Béton (Dur/Effritable,Gris) ; Peinture (Dur/Effritable,Beige) <i>Techniquement indissociable, contamination inter couches.</i> | Chimique, Thermique, Ultra-Sons | 1 | META 1 PC-PC | 2 | Fibre d'Amiante Non Détecté | * |
| P322 nez de marche Non communiqué | <u>EC</u> <u>10244921</u> 26/08/2021 | Béton (Dur,Gris) ; Colle (Traces) (Souple,Jaune) <i>Techniquement indissociable, contamination inter couches.</i> | Chimique, Thermique, Ultra-Sons | 1 | META 1 PC-PC | 2 | Fibre d'Amiante Non Détecté | * |
| P323 remonté étancheite Non communiqué | <u>EC</u> <u>10245021</u> 26/08/2021 | Shingle (Fibreux/Souple,Gris/Noir) ; Aluminium (Souple,Argent) <i>Techniquement indissociable, contamination inter couches.</i> | Chimique, Thermique, Ultra-Sons | 1 | META 1 PC-PC | 2 | Fibre d'Amiante Non Détecté | * |
| P324 Enduit Non communiqué | <u>EC</u> <u>10245121</u> 26/08/2021 | Enduit (Dur/Effritable,Bianc/Gris) ; Peinture (Dur/Effritable,Beige/Bianc) <i>Techniquement indissociable, contamination inter couches.</i> | Chimique, Thermique, Ultra-Sons | 1 | META 1 PC-PC | 2 | Fibre d'Amiante Non Détecté | * |

LAB-EXPERT SAS : Siège social : 128 Bis Avenue Jean Jaurès – Parc Capstone – Carré Ivry – Bâtiment J1 – 94200 IVRY SUR SEINE
Société par Actions Simplifiée – Capital de 20.000 € – RCS Créteil 848 416 806 – Siret 848 416 806 00018 – TVA FR15 848 416 806 – Code APE : 7120 B

Recherche d'amiante dans les matériaux susceptibles de contenir de l'amiante délibérément ajouté - R 02499921

page 38/38

LAB-EXPERT - AF00962721 - Dossier MJ_FAR_CURAGE

Nombre total d'échantillon(s) : 327

| Ref. / Description client | N° Ech. Date analyse | Description laboratoire (couches analysées) | Préparation | | Analyse | | Résultats | COFFRAC |
|--|------------------------------|--|---------------------------------------|----|--------------------|----|--------------------------------|---------|
| | | | Traitement | Nb | Technique analyste | Nb | | |
| P325 Joint Non communiqué | EC 10245221 26/08/2021 | Béton (Dur,Gris) | Chimique, Thermique, Ultra-Sons | 1 | META 1 PC-PC | 2 | Fibre d'Amiante Non Détecté | * |
| P326 Enduit Non communiqué | EC 10245321 26/08/2021 | Béton (Dur,Gris) ; Enduit (Dur/ Effritable,Beige) ; Peinture (Dur/ Effritable,Beige) <i>Techniquement indissociable, contamination inter couches.</i> | Chimique, Thermique, Ultra-Sons | 1 | META 1 PC-PC | 2 | Fibre d'Amiante Non Détecté | * |
| P327 soubassement Non communiqué | EC 10245421 26/08/2021 | Béton (Dur,Gris) ; Peinture (Dur/ Effritable,Beige/Gris) <i>Techniquement indissociable, contamination inter couches.</i> | Chimique, Thermique, Ultra-Sons | 1 | META 1 PC-PC | 2 | Fibre d'Amiante Non Détecté | * |

Le présent rapport ne concerne que les échantillons cités ci-dessus considérés étant aptes à être préparés par le laboratoire et ne doit pas être reproduit partiellement sans l'approbation du laboratoire. Sa reproduction n'est alors autorisée que sous sa forme intégrale, sauf accord écrit du laboratoire. Seule l'édition originale du rapport portant la validation technique du laboratoire engage sa responsabilité. Seules certaines prestations rapportées dans ce document sont couvertes par l'accréditation. Elles sont identifiées par le symbole *. Toutes les informations fournies par le client (références du dossier et de l'échantillon, localisation, date et lieu du prélèvement, ou toute autre information relative à l'échantillon avant son dépôt) relèvent de sa seule responsabilité et ne sont pas couvertes par l'accréditation du laboratoire.

La limite de détection des fibres d'amiante garantie par le laboratoire, lors de l'analyse par META et par MOLP des matériaux est de 0,1% en masse y compris multicouches conformément à la validation de méthode.

La fibre d'amiante est identifiée et caractérisée par Microscopie Electronique à Transmission avec analyseur (META) en fonction de sa morphologie (longueur minimale 0,5 micromètres), de sa structure cristalline et de sa composition chimique. Toute couche présentant un résultat fibre d'amiante non détecté peut éventuellement renfermer une teneur inférieure à la limite de détection garantie de fibre d'amiante.

Toute couche analysée par MOLP (Microscopie Optique à Lumière Polarisée) présentant un résultat fibre d'amiante non détecté peut éventuellement renfermer une teneur inférieure à la limite de détection garantie de fibre d'amiante optiquement observable. Pour être optiquement observable au MOLP, une fibre doit avoir un diamètre supérieur à 0,2 micromètres.

META 1 : Préparation Matériaux selon méthode interne de traitement (OPE-ESS-MO001); traitement chimique acide / Analyse selon parties pertinentes des normes NF X 43-050 et NF ISO 22262-1

META 2 : Préparation Enrobés bitumineux (Hors granulats) selon méthode interne de traitement (OPE-ESS-MO005); traitement chimique chloroforme / Analyse selon parties pertinentes des normes NF X43-050 et NF ISO 22262-1

META 3 : Préparation Poussières sur lingettes selon méthode interne de traitement (OPE-ESS-MO004) / Analyse selon parties pertinentes des normes NF X43-050 et NF ISO 22262-1

MOLP : Recherche d'amiante dans les matériaux et produits par MOLP (OPE-ESS-MO-003) ; Guide HSG 248 - Appendice 2

Signataire technique
Ala CURARARU



LAB-EXPERT SAS : Siège social : 128 Bis Avenue Jean Jaurès – Parc Capstone – Carré Ivry – Bâtiment J1 – 94200 IVRY SUR SEINE
Société par Actions Simplifiée – Capital de 20.000 € – RCS Créteil 848 416 806 – Siret 848 416 806 00018 – TVA FR15 848 416 806 – Code APE : 7120 B

LAB
EXPERTDossier MJ FAR CURAGE

CEED Sarl
2-4, Rue du Pont
94410 SAINT-MAURICE

Date du rapport : 06/10/2021
Rapport d'essai n°: R 02972321

A l'attention de Boris ROGER
Ivry sur Seine, le 06/10/2021

Affaire n°: AF01139021

Date de réception : 01/10/2021 - Date de fin d'analyse : 06/10/2021

Page 1/2

Recherche d'amiante dans les matériaux susceptibles de contenir de l'amiante délibérément ajouté - R 02972321

Arrêté du 1er octobre 2019 modifié par l'arrêté du 26 décembre 2019 relatif aux modalités de réalisation des analyses de matériaux et produits susceptibles de contenir de l'amiante, aux conditions de compétences du personnel et accréditation des organismes procédant à ces analyses.

Nombre total d'échantillon(s) : 3

| Ref. / Description client | N° Ech. Date analyse | Description laboratoire (couches analysées) | Préparation | | Analyse | | Résultats | COFRAC |
|--|------------------------------|---|---------------------------------------|----|----------------------|----|--------------------------------|--------|
| | | | Traitement | Nb | Technique analyse | Nb | | |
| P339 Colle faïence / Couche(s) à analyser : R+2 G Laverie | EC 11984721 06/10/2021 | Colle (Dur,Gris) ; Enduit (Dur/ Effritable,Bianc) ; Peinture (Dur/ Effritable,Gris) <i>Techniquement indissociable, contamination inter couches.</i> | Chimique, Thermique, Ultra-Sons | 1 | META 1 PC-PC | 2 | Fibre d'Amiante Non Détecté | * |
| P340 Colle faïence / Couche(s) à analyser : R+3 G Placard | EC 11984821 06/10/2021 | Colle (Dur,Gris) ; Peinture (Dur/ Effritable,Multicolore) <i>Techniquement indissociable, contamination inter couches.</i> | Chimique, Thermique, Ultra-Sons | 1 | META 1 PC-PC | 2 | Fibre d'Amiante Non Détecté | * |
| Le laboratoire a noté la présence d'une couche observable à l'œil nu, décrite comme «Faïence». Conformément à votre demande, son analyse n'a pas été réalisée. | | | | | | | | |
| P341 Colle faïence / Couche(s) à analyser : R+4 (403) | EC 11984921 06/10/2021 | Colle (Dur,Gris) ; Peinture (Dur/ Effritable,Multicolore) ; Joint (Dur,Bianc) <i>Techniquement indissociable, contamination inter couches.</i> | Chimique, Thermique, Ultra-Sons | 1 | META 1 PC-PC | 2 | Fibre d'Amiante Non Détecté | * |
| Le laboratoire a noté la présence d'une couche observable à l'œil nu, décrite comme «Faïence». Conformément à votre demande, son analyse n'a pas été réalisée. | | | | | | | | |

LAB-EXPERT SAS : Siège social : 128 Bis Avenue Jean Jaurès – Parc Capstone – Carré Ivry – Bâtiment J1 – 94200 IVRY SUR SEINE
Société par Actions Simplifiée – Capital de 20.000 € – RCS Créteil 848 416 806 – Siret 848 416 806 00018 – TVA FR15 848 416 806 – Code APE : 7120 B

Recherche d'amiante dans les matériaux susceptibles de contenir de l'amiante délibérément ajouté - R 02972321

page 2/2

LAB-EXPERT - AF01139021 - Dossier MJ_FAR_CURAGE

Nombre total d'échantillon(s) : 3

Le présent rapport ne concerne que les échantillons cités ci-dessus considérés étant aptes à être préparés par le laboratoire et ne doit pas être reproduit partiellement sans l'approbation du laboratoire. Sa reproduction n'est alors autorisée que sous sa forme intégrale, sauf accord écrit du laboratoire. Seule l'édition originale du rapport portant la validation technique du laboratoire engage sa responsabilité. Seules certaines prestations rapportées dans ce document sont couvertes par l'accréditation. Elles sont identifiées par le symbole *. Toutes les informations fournies par le client (références du dossier et de l'échantillon, localisation, date et lieu du prélèvement, ou toute autre information relative à l'échantillon avant son dépôt) relèvent de sa seule responsabilité et ne sont pas couvertes par l'accréditation du laboratoire. La limite de détection des fibres d'amiante garantie par le laboratoire, lors de l'analyse par META et par MOLP des matériaux est de 0,1% en masse y compris multicouches conformément à la validation de méthode.

La fibre d'amiante est identifiée et caractérisée par Microscopie Electronique à Transmission avec analyseur (META) en fonction de sa morphologie (longueur minimale 0,5 micromètres), de sa structure cristalline et de sa composition chimique. Toute couche présentant un résultat fibre d'amiante non détecté peut éventuellement renfermer une teneur inférieure à la limite de détection garantie de fibre d'amiante.

Toute couche analysée par MOLP (Microscopie Optique à Lumière Polarisée) présentant un résultat fibre d'amiante non détecté peut éventuellement renfermer une teneur inférieure à la limite de détection garantie de fibre d'amiante optiquement observable. Pour être optiquement observable au MOLP, une fibre doit avoir un diamètre supérieur à 0,2 micromètres.

META 1 : Préparation Matériaux selon méthode interne de traitement (OPE-ESS-MO001); traitement chimique acide / Analyse selon parties pertinentes des normes NF X 43-050 et NF ISO 22262-1

META 2 : Préparation Enrobés bitumineux (Hors granulats) selon méthode interne de traitement (OPE-ESS-MO005); traitement chimique chloroforme / Analyse selon parties pertinentes des normes NF X43-050 et NF ISO 22262-1

META 3 : Préparation Poussières sur lingettes selon méthode interne de traitement (OPE-ESS-MO004) / Analyse selon parties pertinentes des normes NF X43-050 et NF ISO 22262-1

MOLP : Recherche d'amiante dans les matériaux et produits par MOLP (OPE-ESS-MO-003) ; Guide HSG 248 - Appendice 2

Signature technique
Samir CHENNINE



LAB-EXPERT SAS : Siège social : 128 Bis Avenue Jean Jaurès – Parc Capstone – Carré Ivry – Bâtiment J1 – 94200 IVRY SUR SEINE
Société par Actions Simplifiée – Capital de 20.000 € – RCS Créteil 848 416 806 – Siret 848 416 806 00018 – TVA FR15 848 416 806 – Code APE : 7120 B

7.3 - Annexe - Evaluation de l'état de conservation des matériaux et produits contenant de l'amiante

Matériaux ou produit qualifié de dégradés

| Localisation | Identifiant + Description | Etat de conservation | Mesures d'ordre générales préconisées |
|--------------|--|----------------------------------|---------------------------------------|
| R-1 - 013 | Identifiant: M0112-P0112 Description: Calorifuge (tresses, coquilles, matelas...) | Etat dégradé - Chute de matériau | |
| R+4 - 415 | Identifiant: M0299-P0299 Description: Colle de carrelage | Etat dégradé | |
| | Identifiant: M0300-P0300 Description: Colle de faïence | Etat dégradé | |
| R-1 - 002 | Identifiant: M0328-P0328 Description: Conduit en fibres-ciment | Etat dégradé | |

Grilles d'évaluation de l'état de conservation des matériaux ou produit de la liste A

Aucune évaluation n'a été réalisée

Critères d'évaluation de l'état de conservation des matériaux ou produit de la liste A

1. Classification des différents degrés d'exposition du produit aux circulations d'air

| Fort | Moyen | Faible |
|--|---|---|
| 1° Il n'existe pas de système spécifique de ventilation, la pièce ou la zone homogène évaluée est ventilée par ouverture des fenêtres. ou 2° Le faux plafond se trouve dans un local qui présente une (ou plusieurs) façade(s) ouverte(s) sur l'extérieur susceptible(s) de créer des situations à forts courants d'air, ou 3° Il existe un système de ventilation par insufflation d'air dans le local et l'orientation du jet d'air est telle que celui-ci affecte directement le faux plafond contenant de l'amiante. | 1° Il existe un système de ventilation par insufflation d'air dans le local et l'orientation du jet est telle que celui-ci n'affecte pas directement le faux plafond contenant de l'amiante, ou 2° Il existe un système de ventilation avec reprise(s) d'air au niveau du faux plafond (système de ventilation à double flux). | 1° Il n'existe ni ouvrant ni système de ventilation spécifique dans la pièce ou la zone évaluée, ou 2° Il existe dans la pièce ou la zone évaluée, un système de ventilation par extraction dont la reprise d'air est éloignée du faux plafond contenant de l'amiante. |

2. Classification des différents degrés d'exposition du produit aux chocs et vibrations

| Fort | Moyen | Faible |
|---|---|---|
| L'exposition du produit aux chocs et vibrations sera considérée comme forte dans les situations où l'activité dans le local ou à l'extérieur engendre des vibrations, ou rend possible les chocs directs avec le faux plafond contenant de l'amiante (ex : hall industriel, gymnase, discothèque...). | L'exposition du produit aux chocs et vibrations sera considérée comme moyenne dans les situations où le faux plafond contenant de l'amiante n'est pas exposé aux dommages mécaniques mais se trouve dans un lieu très fréquenté (ex : supermarché, piscine, théâtre,...). | L'exposition du produit aux chocs et vibrations sera considérée comme faible dans les situations où le faux plafond contenant de l'amiante n'est pas exposé aux dommages mécaniques, n'est pas susceptible d'être dégradé par les occupants ou se trouve dans un local utilisé à des activités tertiaires passives. |

Grilles d'évaluation de l'état de conservation des autres matériaux ou produit de la liste B

Aucune évaluation n'a été réalisée

Critères d'évaluation de l'état de conservation des matériaux ou produit de la liste B

1. Classification des niveaux de risque de dégradation ou d'extension de la dégradation du matériau.

| Risque faible de dégradation ou d'extension de dégradation | Risque de dégradation ou d'extension à terme de la dégradation | Risque de dégradation ou d'extension rapide de la dégradation |
|---|--|---|
| L'environnement du matériau contenant de l'amiante ne présente pas ou très peu de risque pouvant entraîner à terme, une dégradation ou une extension de la dégradation du matériau. | L'environnement du matériau contenant de l'amiante présente un risque pouvant entraîner à terme, une dégradation ou une extension de la dégradation du matériau. | L'environnement du matériau contenant de l'amiante présente un risque important pouvant entraîner rapidement, une dégradation ou une extension de la dégradation du matériau. |

Légende : EP = évaluation périodique ; AC1 = action corrective de premier niveau ; AC2 = action corrective de second niveau.

L'évaluation du risque de dégradation lié à l'environnement du matériau ou produit prend en compte :

- Les agressions physiques intrinsèques au local (ventilation, humidité, etc...) selon que le risque est probable ou avéré ;
- La sollicitation des matériaux ou produits liée à l'activité des locaux, selon qu'elle est exceptionnelle/faible ou quotidienne/forte.

Elle ne prend pas en compte certains facteurs fluctuants d'aggravation de la dégradation des produits et matériaux, comme la fréquence d'occupation du local, la présence d'animaux nuisibles, l'usage réel des locaux, un défaut d'entretien des équipements, etc...

7.4 - Annexe - Conséquences réglementaires et recommandations

Conséquences réglementaires suivant l'état de conservation des matériaux ou produit de la liste A

Article R1334-27 : En fonction du résultat du diagnostic obtenu à partir de la grille d'évaluation de l'arrêté du 12 décembre 2012, le propriétaire met en œuvre les préconisations mentionnées à l'article R1334-20 selon les modalités suivantes :

Score 1 – L'évaluation périodique de l'état de conservation de ces matériaux et produits de la liste A contenant de l'amiante est effectué dans un délai maximal de trois ans à compter de la date de remise au propriétaire du rapport de repérage ou des résultats de la dernière évaluation de l'état de conservation, ou à l'occasion de toute modification substantielle de l'ouvrage et de son usage. La personne ayant réalisé cette évaluation en remet les résultats au propriétaire contre accusé de réception.

Score 2 – La mesure d'empoussièrement dans l'air est effectuée dans les conditions définies à l'article R1334-25, dans un délai de trois mois à compter de la date de remise au propriétaire du rapport de repérage ou des résultats de la dernière évaluation de l'état de conservation. L'organisme qui réalise les prélèvements d'air remet les résultats des mesures d'empoussièrement au propriétaire contre accusé de réception.

Score 3 – Les travaux de confinement ou de retrait de l'amiante sont mis en œuvre selon les modalités prévues à l'article R. 1334-29.

Article R1334-28 : Si le niveau d'empoussièrement mesuré dans l'air en application de l'article R1334-27 est inférieur ou égal à la valeur de cinq fibres par litre, le propriétaire fait procéder à l'évaluation périodique de l'état de conservation des matériaux et produits de la liste A contenant de l'amiante prévue à l'article R1334-20, dans un délai maximal de trois ans à compter de la date de remise des résultats des mesures d'empoussièrement ou à l'occasion de toute modification substantielle de l'ouvrage ou de son usage.

Si le niveau d'empoussièrement mesuré dans l'air en application de l'article R1334-27 est supérieur à cinq fibres par litre, le propriétaire fait procéder à des travaux de confinement ou de retrait de l'amiante, selon les modalités prévues à l'article R1334-29.

Article R1334-29 : Les travaux précités doivent être achevés dans un délai de trente-six mois à compter de la date à laquelle sont remis au propriétaire le rapport de repérage ou les résultats des mesures d'empoussièrement ou de la dernière évaluation de l'état de conservation.

Pendant la période précédant les travaux, des mesures conservatoires appropriées doivent être mises en œuvre afin de réduire l'exposition des occupants et de la maintenir au niveau le plus bas possible, et dans tous les cas à un niveau d'empoussièrement inférieur à cinq fibres par litre. Les mesures conservatoires ne doivent conduire à aucune sollicitation des matériaux et produits concernés par les travaux.

Le propriétaire informe le préfet du département du lieu d'implantation de l'immeuble concerné, dans un délai de deux mois à compter de la date à laquelle sont remis le rapport de repérage ou les résultats des mesures d'empoussièrement ou de la dernière évaluation de l'état de conservation, des mesures conservatoires mises en œuvres, et, dans un délai de douze mois, des travaux à réaliser et de l'échéancier proposé.

Article R.1334-29-3 :

I) A l'issue des travaux de retrait ou de confinement de matériaux et produits de la liste A mentionnés à l'article R.1334-29, le propriétaire fait procéder par une personne mentionnée au premier alinéa de l'article R.1334-23, avant toute restitution des locaux traités, à un examen visuel de l'état des surfaces traitées. Il fait également procéder, dans les conditions définies à l'article R.1334-25, à une mesure du niveau d'empoussièrement dans l'air après démantèlement du dispositif de confinement. Ce niveau doit être inférieur ou égal à cinq fibres par litre.

II) Si les travaux ne conduisent pas au retrait total des matériaux et produits de la liste A contenant de l'amiante, il est procédé à une évaluation périodique de l'état de conservation de ces matériaux et produits résiduels dans les conditions prévues par l'arrêté mentionné à l'article R.1334-20, dans un délai maximal de trois ans à compter de la date à laquelle sont remis les résultats du contrôle ou à l'occasion de toute modification substantielle de l'ouvrage ou de son usage.

III) Lorsque des travaux de retrait ou de confinement de matériaux et produits de la liste B contenant de l'amiante sont effectués à l'intérieur de bâtiment occupés ou fréquentés, le propriétaire fait procéder, avant toute restitution des locaux traités, à l'examen visuel et à la mesure d'empoussièrement dans l'air mentionnée au premier alinéa du présent article.

Détail des préconisations suivant l'état de conservation des matériaux ou produit de la liste B

1. Réalisation d'une « évaluation périodique », lorsque le type de matériau ou produit concerné contenant de l'amiante, la nature et l'étendue des dégradations qu'il présente et l'évaluation du risque de dégradation ne conduisent pas à conclure à la nécessité d'une action de protection immédiate sur le matériau ou produit, consistant à :
 - a) Contrôler périodiquement que l'état de dégradation des matériaux et produits concernés ne s'aggrave pas et, le cas échéant, que leur protection demeure en bon état de conservation ;
 - b) Rechercher, le cas échéant, les causes de dégradation et prendre les mesures appropriées pour les supprimer.
2. Réalisation d'une « action corrective de premier niveau », lorsque le type de matériau ou produit concerné contenant de l'amiante, la nature et l'étendue des dégradations et l'évaluation du risque de dégradation conduisent à conclure à la nécessité d'une action de remise en état limitée au remplacement, au recouvrement ou à la protection des seuls éléments dégradés, consistant à :
 - a) Rechercher les causes de la dégradation et définir les mesures correctives appropriées pour les supprimer ; b) Procéder à la mise en œuvre de ces mesures correctives afin d'éviter toute nouvelle dégradation et, dans l'attente, prendre les mesures de protection appropriées afin de limiter le risque de dispersion des fibres d'amiante ;
 - c) Veiller à ce que les modifications apportées ne soient pas de nature à aggraver l'état des autres matériaux et produits contenant de l'amiante restant accessibles dans la même zone ;
 - d) Contrôler périodiquement que les autres matériaux et produits restant accessibles ainsi que, le cas échéant, leur protection demeurent en bon état de conservation.Il est rappelé l'obligation de faire appel à une entreprise certifiée pour le retrait ou le confinement.
3. Réalisation d'une « action corrective de second niveau », qui concerne l'ensemble d'une zone, de telle sorte que le matériau ou produit ne soit plus soumis à aucune agression ni dégradation, consistant à :
 - a) Prendre, tant que les mesures mentionnées au c (paragraphe suivant) n'ont pas été mises en place, les mesures conservatoires appropriées pour limiter le risque de dégradation et la dispersion des fibres d'amiante. Cela peut consister à adapter, voire condamner l'usage des locaux concernés afin d'éviter toute exposition et toute dégradation du matériau ou produit contenant de l'amiante. Durant les mesures conservatoires, et afin de vérifier que celles-ci sont adaptées, une mesure d'empoussièrement est réalisée, conformément aux dispositions du code de la santé publique ;
 - b) Procéder à une analyse de risque complémentaire, afin de définir les mesures de protection ou de retrait les plus adaptées, prenant en compte l'intégralité des matériaux et produits contenant de l'amiante dans la zone concernée ;
 - c) Mettre en œuvre les mesures de protection ou de retrait définies par l'analyse de risque ;
 - d) Contrôler périodiquement que les autres matériaux et produits restant accessibles, ainsi que leur protection, demeurent en bon état de conservation.En fonction des situations particulières rencontrées lors de l'évaluation de l'état de conservation, des compléments et précisions à ces recommandations sont susceptibles d'être apportées.

7.5 - Annexe - Recommandations générales de sécurité

L'identification des matériaux et produits contenant de l'amiante est un préalable à l'évaluation et à la prévention des risques liés à la présence d'amiante dans un bâtiment. Elle doit être complétée par la définition et la mise en œuvre de mesures de gestion adaptées et proportionnées pour limiter l'exposition des occupants présents temporairement ou de façon permanente dans le bâtiment et des personnes appelées à intervenir sur les matériaux ou produits contenant de l'amiante. Les recommandations générales de sécurité définies ci-après rappellent les règles de base destinées à prévenir les expositions. Le propriétaire (ou, à défaut, l'exploitant) de l'immeuble concerné adapte ces recommandations aux particularités de chaque bâtiment et de ses conditions d'occupation ainsi qu'aux situations particulières rencontrées. Ces recommandations générales de sécurité ne se substituent en aucun cas aux obligations réglementaires existantes en matière de prévention des risques pour la santé et la sécurité des travailleurs, inscrites dans le code du travail.

1. Informations générales

a) Dangerosité de l'amiante

Les maladies liées à l'amiante sont provoquées par l'inhalation des fibres. Toutes les variétés d'amiante sont classées comme substances cancérogènes avérées pour l'homme. Elles sont à l'origine de cancers qui peuvent atteindre soit la plèvre qui entoure les poumons (mésothéliomes), soit les bronches et/ou les poumons (cancers broncho-pulmonaires). Ces lésions surviennent longtemps (souvent entre 20 à 40 ans) après le début de l'exposition à l'amiante. Le Centre international de recherche sur le cancer (CIRC) a également établi récemment un lien entre exposition à l'amiante et cancers du larynx et des ovaires. D'autres pathologies, non cancéreuses, peuvent également survenir en lien avec une exposition à l'amiante. Il s'agit exceptionnellement d'épanchements pleuraux (liquide dans la plèvre) qui peuvent être récidivants ou de plaques pleurales (qui épaississent la plèvre). Dans le cas d'empoussièrement important, habituellement d'origine professionnelle, l'amiante peut provoquer une sclérose (asbestose) qui réduira la capacité respiratoire et peut dans les cas les plus graves produire une insuffisance respiratoire parfois mortelle. Le risque de cancer du poumon peut être majoré par l'exposition à d'autres agents cancérogènes, comme la fumée du tabac.

b) Présence d'amiante dans des matériaux et produits en bon état de conservation

L'amiante a été intégré dans la composition de nombreux matériaux utilisés notamment pour la construction. En raison de son caractère cancérogène, ses usages ont été restreints progressivement à partir de 1977, pour aboutir à une interdiction totale en 1997.

En fonction de leur caractéristique, les matériaux et produits contenant de l'amiante peuvent libérer des fibres d'amiante en cas d'usure ou lors d'interventions mettant en cause l'intégrité du matériau ou produit (par exemple perçage, ponçage, découpe, friction...). Ces situations peuvent alors conduire à des expositions importantes si des mesures de protection renforcées ne sont pas prises.

Pour rappel, les matériaux et produits répertoriés aux listes A et B de l'annexe 13-9 du code de la santé publique font l'objet d'une évaluation de l'état de conservation dont les modalités sont définies par arrêté. Il convient de suivre les recommandations émises par les opérateurs de repérage dits « diagnostiqueurs » pour la gestion des matériaux ou produits repérés.

De façon générale, il est important de veiller au maintien en bon état de conservation des matériaux et produits contenant de l'amiante et de remédier au plus tôt aux situations d'usure anormale ou de dégradation de ceux-ci.

2. Intervention de professionnels soumis aux dispositions du code du travail

Il est recommandé aux particuliers d'éviter dans la mesure du possible toute intervention directe sur des matériaux et produits contenant de l'amiante et de faire appel à des professionnels compétents dans de telles situations.

Les entreprises réalisant des opérations sur matériaux et produits contenant de l'amiante sont soumises aux dispositions des articles R. 4412-94 à R. 4412-148 du code du travail. Les entreprises qui réalisent des travaux de retrait ou de confinement de matériaux et produits contenant de l'amiante doivent en particulier être certifiées dans les conditions prévues à l'article R. 4412-129. Cette certification est obligatoire à partir du 1er juillet 2013 pour les entreprises effectuant des travaux de retrait sur l'enveloppe extérieure des immeubles bâtis et à partir du 1er juillet 2014 pour les entreprises de génie civil.

Des documents d'information et des conseils pratiques de prévention adaptés sont disponibles sur le site Travailler-mieux (<http://www.travailler-mieux.gouv.fr>) et sur le site de l'Institut national de recherche et de sécurité pour la prévention des accidents du travail et des maladies professionnelles (<http://www.inrs.fr>).

3. Recommandations générales de sécurité

Il convient d'éviter au maximum l'émission de poussières notamment lors d'interventions ponctuelles non répétées, par exemple :

- perçage d'un mur pour accrocher un tableau ;
- remplacement de joints sur des matériaux contenant de l'amiante ;
- travaux réalisés à proximité d'un matériau contenant de l'amiante en bon état, par exemple des interventions légères dans des boîtiers électriques, sur des gaines ou des circuits situés sous un flocage sans action directe sur celui-ci, de remplacement d'une vanne sur une canalisation calorifugée à l'amiante.

L'émission de poussières peut être limitée par humidification locale des matériaux contenant de l'amiante en prenant les mesures nécessaires pour éviter tout risque électrique et/ou en utilisant de préférence des outils manuels ou des outils à vitesse lente.

Le port d'équipements adaptés de protection respiratoire est recommandé. Le port d'une combinaison jetable permet d'éviter la propagation de fibres d'amiante en dehors de la zone de travail. Les combinaisons doivent être jetées après chaque utilisation.

Des informations sur le choix des équipements de protection sont disponibles sur le site internet amiante de l'INRS à l'adresse suivante : www.amiante.inrs.fr. De plus, il convient de disposer d'un sac à déchets à proximité immédiate de la zone de travail et d'une éponge ou d'un chiffon humide de nettoyage.

4. Gestion des déchets contenant de l'amiante

Les déchets de toute nature contenant de l'amiante sont des déchets dangereux. A ce titre, un certain nombre de dispositions réglementaires, dont les principales sont rappelées ci-après, encadrent leur élimination.

Lors de travaux conduisant à un désamiantage de tout ou partie de l'immeuble, la personne pour laquelle les travaux sont réalisés, c'est-à-dire les maîtres d'ouvrage, en règle générale les propriétaires, ont la responsabilité de la bonne gestion des déchets produits, conformément aux dispositions de l'article L. 541-2 du code de l'environnement. Ce sont les producteurs des déchets au sens du code de l'environnement.

Les déchets liés au fonctionnement d'un chantier (équipements de protection, matériel, filtres, bâches, etc.) sont de la responsabilité de l'entreprise qui réalise les travaux.

a. Conditionnement des déchets

Les déchets de toute nature susceptibles de libérer des fibres d'amiante sont conditionnés et traités de manière à ne pas provoquer d'émission de poussières. Ils sont ramassés au fur et à mesure de leur production et conditionnés dans des emballages appropriés et fermés, avec apposition de l'étiquetage prévu par le décret n° 88-466 du 28 avril 1988 relatif aux produits contenant de l'amiante et par le code de l'environnement notamment ses articles R. 551-1 à R. 551-13 relatifs aux dispositions générales relatives à tous les ouvrages d'infrastructures en matière de

stationnement, chargement ou déchargement de matières dangereuses.

Les professionnels soumis aux dispositions du code du travail doivent procéder à l'évacuation des déchets, hors du chantier, aussitôt que possible, dès que le volume le justifie après décontamination de leurs emballages.

b. Apport en déchèterie

Environ 10 % des déchèteries acceptent les déchets d'amiante lié à des matériaux inertes ayant conservé leur intégrité provenant de ménages, voire d'artisans. Tout autre déchet contenant de l'amiante est interdit en déchèterie.

A partir du 1er janvier 2013, les exploitants de déchèterie ont l'obligation de fournir aux usagers les emballages et l'étiquetage appropriés aux déchets d'amiante.

c. Filières d'élimination des déchets

Les matériaux contenant de l'amiante ainsi que les équipements de protection (combinaison, masque, gants...) et les déchets issus du nettoyage (chiffon...) sont des déchets dangereux. En fonction de leur nature, plusieurs filières d'élimination peuvent être envisagées.

Les déchets contenant de l'amiante lié à des matériaux inertes ayant conservé leur intégrité peuvent être éliminés dans des installations de stockage de déchets non dangereux si ces installations disposent d'un casier de stockage dédié à ce type de déchets.

Tout autre déchet amianté doit être éliminé dans une installation de stockage pour déchets dangereux ou être vitrifiés. En particulier, les déchets liés au fonctionnement du chantier, lorsqu'ils sont susceptibles d'être contaminés par de l'amiante, doivent être éliminés dans une installation de stockage pour déchets dangereux ou être vitrifiés.

d. Information sur les déchèteries et les installations d'élimination des déchets d'amiante

Les informations relatives aux déchèteries acceptant des déchets d'amiante lié et aux installations d'élimination des déchets d'amiante peuvent être obtenues auprès :

- de la préfecture ou de la direction régionale de l'environnement, de l'aménagement et du logement (direction régionale et interdépartementale de l'environnement et de l'énergie en Ile-de-France) ou de la direction de l'environnement, de l'aménagement et du logement ;
- du conseil général (ou conseil régional en Ile-de-France) au regard de ses compétences de planification sur les déchets dangereux ;
- de la mairie ;
- ou sur la base de données « déchets » gérée par l'Agence de l'environnement et de la maîtrise de l'énergie, directement accessible sur internet à l'adresse suivante : www.sinoe.org.

e. Traçabilité

Le producteur des déchets remplit un bordereau de suivi des déchets d'amiante (BSDA, CERFA no 11861). Le formulaire CERFA est téléchargeable sur le site du ministère chargé de l'environnement. Le propriétaire recevra l'original du bordereau rempli par les autres intervenants (entreprise de travaux, transporteur, exploitant de l'installation de stockage ou du site de vitrification).

Dans tous les cas, le producteur des déchets devra avoir préalablement obtenu un certificat d'acceptation préalable lui garantissant l'effectivité d'une filière d'élimination des déchets.

Par exception, le bordereau de suivi des déchets d'amiante n'est pas imposé aux particuliers voire aux artisans qui se rendent dans une déchèterie pour y déposer des déchets d'amiante lié à des matériaux inertes ayant conservé leur intégrité. Ils ne doivent pas remplir un bordereau de suivi de déchets d'amiante, ce dernier étant élaboré par la déchèterie.

7.6 - Annexe - Autres documents

ATTESTATION SUR L'HONNEUR réalisée pour le dossier n° **MJ_FAR_CURAGE** relatif à l'immeuble bâti visité situé au : 25-27 Rue de la fontaine au Roi 75011 PARIS.

Je soussigné, **ROGER Boris**, technicien diagnostiqueur pour la société **SARL CEED** atteste sur l'honneur être en situation régulière au regard de l'article L.271-6 du Code de la Construction, à savoir :

- Disposer des compétences requises pour effectuer les états, constats et diagnostics composant le dossier, ainsi qu'en atteste mes certifications de compétences :

| Prestations | Nom du diagnostiqueur | Entreprise de certification | N° Certification | Echéance certif |
|-------------|-----------------------|-----------------------------|------------------|-----------------|
| Diagnostics | ROGER Boris | Qualit'compétences | CO73-SE12-2016 | 09-03-2022 |

- Avoir souscrit à une assurance (AXA n° 10751412504 valable jusqu'au 31/12/2021) permettant de couvrir les conséquences d'un engagement de ma responsabilité en raison de mes interventions.
- N'avoir aucun lien de nature à porter atteinte à mon impartialité et à mon indépendance ni avec le propriétaire ou son mandataire, ni avec une entreprise pouvant réaliser des travaux sur les ouvrages, installations ou équipements pour lesquels il m'est demandé d'établir les états, constats et diagnostics composant le dossier.
- Disposer d'une organisation et des moyens (en matériel et en personnel) appropriés pour effectuer les états, constats et diagnostics composant le dossier.

Fait à Saint-Maurice , le **13/09/2021**

Signature de l'opérateur de diagnostics :



Article L271-6 du Code de la Construction et de l'habitation

« Les documents prévus aux 1° à 4° et au 6° de l'article L. 271-4 sont établis par une personne présentant des garanties de compétence et disposant d'une organisation et de moyens appropriés. Cette personne est tenue de souscrire une assurance permettant de couvrir les conséquences d'un engagement de sa responsabilité en raison de ses interventions. Elle ne doit avoir aucun lien de nature à porter atteinte à son impartialité et à son indépendance ni avec le propriétaire ou son mandataire qui fait appel à elle, ni avec une entreprise pouvant réaliser des travaux sur les ouvrages, installations ou équipements pour lesquels il lui est demandé d'établir l'un des documents mentionnés au premier alinéa. Un décret en Conseil d'Etat définit les conditions et modalités d'application du présent article. »

Article L271-3 du Code de la Construction et de l'Habitation

« Lorsque le propriétaire charge une personne d'établir un dossier de diagnostic technique, celle-ci lui remet un document par lequel elle atteste sur l'honneur qu'elle est en situation régulière au regard des articles L.271-6 et qu'elle dispose des moyens en matériel et en personnel nécessaires à l'établissement des états, constats et diagnostics composant le dossier. »

CERTIFICATION DE DIAGNOSTIQUEUR IMMOBILIER



Décerné à :

Monsieur ROGER Boris sous le numéro : **C073-SE12-2016**

| DOMAINE (S) CONCERNE (S) | VALIDITE |
|---|--|
| DIAGNOSTIC DE PERFORMANCE ENERGETIQUE (SANS MENTION) | X |
| DIAGNOSTIC DE L'ETAT DES INSTALLATIONS INTERIEURES DE GAZ | X |
| DIAGNOSTIC DE L'ETAT DES INSTALLATIONS ELECTRIQUES DES IMMEUBLES A USAGE D'HABITATION | X |
| DIAGNOSTIC CONSTAT DES RISQUES D'EXPOSITION AU PLOMB | <i>Du 10/03/2017 Au 09/03/2022</i> |
| DIAGNOSTIC DE REPERAGE DES MATERIAUX ET PRODUITS CONTENANT DE L'AMIANTE DANS LES IMMEUBLES BATIS (AVEC MENTION) | <i>Du 04/05/2017 Au 03/05/2022</i> |
| DIAGNOSTIC ETAT DU BATIMENT RELATIF A LA PRESENCE DE TERMITES (METROPOLE) | X |

Les compétences répondent aux exigences définies en vertu du code de la construction et de l'habitation (art. L.271-4 et suivants, R.271-1 et suivants ainsi que leurs arrêtés d'application*) pour les diagnostics réglementaires. La preuve de conformité a été apportée par l'évaluation certification. Ce certificat est valable à condition que les résultats des divers audits de surveillance soient pleinement satisfaisants.

* Arrêté du 21 novembre 2006 définissant les critères de certification des compétences des personnes physiques opérateurs des constats de risque d'exposition au plomb ou agréées pour réaliser des diagnostics plomb dans les immeubles d'habitation et les critères d'accréditation des organismes de certification modifié par l'arrêté du 7 décembre 2011 ; Arrêté du 25 juillet 2016 définissant les critères de certification des compétences des personnes physiques opérateurs de repérages, d'évaluation périodique de l'état de conservation des matériaux et produits contenant de l'amiante, et d'examen visuel après travaux dans les immeubles bâtis et les critères d'accréditation des organismes de certification ; Arrêté du 30 octobre 2006 définissant les critères de certification des compétences des personnes physiques réalisant l'état relatif à la présence de termites dans le bâtiment et les critères d'accréditation des organismes de certification modifié par les arrêtés des 14 décembre 2009 et du 7 décembre 2011 ; Arrêté du 16 octobre 2006 définissant les critères de certification des compétences des personnes physiques réalisant le diagnostic de performance énergétique ou l'attestation de prise en compte de la réglementation thermique et les critères d'accréditation des organismes de certification modifié par les arrêtés des 08 décembre 2009 et du 13 décembre 2011 ; Arrêté du 6 avril 2007 définissant les critères de certification des compétences des personnes physiques réalisant l'état de l'installation intérieure de gaz et les critères d'accréditation des organismes de certification modifié par les arrêtés des 15 décembre 2009 et 15 décembre 2011 ; Arrêté du 8 juillet 2008 définissant les critères de certification des compétences des personnes physiques réalisant l'état de l'installation intérieure d'électricité et les critères d'accréditation des organismes de certification modifié par les arrêtés des 10 décembre 2009 et 2 décembre 2011.

Délivré à Thionville, le 29/09/2017
Pour QUALIT'COMPÉTENCES
Larouz Soufian, Responsable Certification



Saint Honoré Audit et sa marque Qualit'Compétences est
accrédité sous le numéro 4-0569 Portée disponible sur
www.cofrac.fr

QUALIT'COMPÉTENCES 16, rue Villars- 57 100 THIONVILLE
Tél : 05 81 10 04 61 - Fax : 03 82 83 38 07 - mail : contact@qualit-competences.com
SARL au capital de 7500 Euros - RCS de Thionville TI 788 973 543 - N° de gestion 2015 B 12- Code NAF : 8559A

COURTIER
FINAXY ENTREPRISE - CVL
23 RUE FABIENNE LANDY
37700 ST PIERRE DES CORPS
N°ORIAS **08 046 464 (FINAXY
ENTREPRISE - CVL)**
Site ORIAS www.orias.fr



Assurance et Banque

SARL ,CEED
2 RUE DU PONT
94410 ST MAURICE

Votre contrat

Responsabilité Civile Prestataire
Souscrit le **07/11/2020**

Vos références

Contrat
10751412504
Client
712804320

Date du courrier
15 janvier 2021

Votre attestation Responsabilité Civile Prestataire

AXA France IARD atteste que :
CEED

Est titulaire du contrat d'assurance n° **10751412504** ayant pris effet le **07/11/2020**.
Ce contrat garantit les conséquences pécuniaires de la Responsabilité civile pouvant lui incomber du fait de l'exercice des activités suivantes :

DIAGNOSTICS TECHNIQUES IMMOBILIERS

La garantie s'exerce à concurrence des montants de garanties figurant dans le tableau ci-après.

La présente attestation est valable du **01/01/2021** au **01/01/2022** et ne peut engager l'assureur au-delà des limites et conditions du contrat auquel elle se réfère.

Guillaume Borie
Directeur Général Délégué

AXA France IARD : S.A. au capital de 214 799 030 €, 722 057 460 R.C.S. PARIS, TVA intracommunautaire n° FR 14 22 057 460 - Entreprises régies par le Code des Assurances. Opérations d'assurances exonérées de TVA - art. 261-C CGI - sauf pour les garanties portées par AXA Assistance France Assurances

1/2

Vos références

Contrat
10751412504
Client
712804320

Nature des garanties

| Nature des garanties | Limites de garanties en € |
|--|--|
| Tous dommages corporels, matériels et Immatériels consécutifs confondus (autres que ceux visés au paragraphe "autres garanties" ci-après) | 9 000 000 € par année d'assurance |
| <u>Dont :</u> Dommages corporels | 9 000 000 € par année d'assurance |
| Dommages matériels et Immatériels consécutifs confondus | 1 200 000 € par année d'assurance |

Autres garanties

| Nature des garanties | Limites de garanties en € |
|---|--|
| Atteinte accidentelle à l'environnement (tous dommages confondus)(article 3.1 des conditions générales) | 750 000 € par année d'assurance |
| Responsabilité civile professionnelle (tous dommages confondus) | 500 000 € par année d'assurance dont 300 000 € par sinistre |
| Dommages Immatériels non consécutifs autres que ceux visés par l'obligation d'assurance (article 3.2 des conditions générales) | 150 000 € par année d'assurance |
| Dommages aux biens confiés (selon extension aux conditions particulières) | 150 000 € par sinistre |
| Reconstitution de documents/ médias confiés (selon extension aux conditions particulières) | 30 000 € par sinistre |

C.G. : Conditions Générales du contrat.

AXA France IARD, S.A. au capital de 214 799 030 €, 722 057 460 R.C.S. PARIS. TVA intracommunautaire n° FR 14 22 057 460 • AXA France Vie, S.A. au capital de 487 725 073,50 €, 310 499 959 R.C.S Paris. TVA intracommunautaire n° FR 62 310 499 559 • AXA Assurances IARD Mutuelle. Société d'Assurance Mutuelle à cotisations fixes contre l'incendie, les accidents et risques divers Siren 775 699 309. TVA intracommunautaire n° FR 39 775 699 309 • AXA Assurances Vie Mutuelle. Société d'Assurance Mutuelle sur la vie et de capitalisation à cotisations fixes. Siren 353 457 245 - TVA intracommunautaire n° FR 48 353 457 245 - Sièges sociaux : 313 Terrasses de l'Arche 92727 Nanterre cedex • Entreprises régies par le Code des Assurances. Opérations d'assurances exonérées de TVA - art. 261-C CGI - sauf pour les garanties portées par AXA Assistance France Assurances.

2/2